Nijkerk Hoevelaken Nijkerkerveen

WELKOM!

INTEGRAAL BELEIDSKADER SOCIAAL DOMEIN (IBK-SD)





2 december 2024

gemeente Nijkerk

Voor vandaag

1. Terugblik en vooruitblik IBK-SD
2. Introductie/ pitch per thema
3. In gesprek over de thema's

gemeente Nijkerk

Terugblik IBK-SD

- **Coalitieakkoord / Ontwikkelagenda**
  - *“We ontwikkelen integraal sociaal beleid voor jeugd, volwassenen en ouderen”*
  - *Actualiseren documenten SD uit afgelopen 10 jaar*
- **Februari 2024: Ambitie, maatschappelijke effecten en leidende principes in raadscommissie besproken**
- **Projectopdracht vastgesteld in februari 2024**
- **Oplegnotitie afbakening in maart 2024**
- **Q2 2024: Thema’s gekozen**
- **27 juni 2024 bijeenkomst met collega’s en stakeholders over thema’s**
- **Zomervakantie: Deskresearch**
- **September tot nu: Inhoudelijk vullen van thema’s**

Doel IBK-SD

Een kader scheppen waarbinnen ambitie Sociaal Domein (SD) kan worden gerealiseerd

Wat gaan we opleveren:

1. **Een integraal beleidskader (IBK) waarmee we onze inwoners en samenwerkingspartners effectiever en efficiënter op weg kunnen helpen naar een niveau van zelf- of samenredzaamheid.**
2. **Het IBK biedt handvatten voor uitvoeren van beleid en het maken van keuzes.**
1. **Positionering gemeente binnen SD.**

Het IBK bevat visie SD op lange termijn (2040),
en geeft helderheid op middellange termijn (4 jaar).

gemeente Nijkerk

Afbakening

Voorliggend veld

- Lokale visie Publieke Gezondheidszorg
- Borging doelen Gala (Gezond en Actief Leven Akkoord) en IZA (Integraal Zorg Akkoord)
- Beleid Sociale basis, Welzijn
- Sport en bewegen
- Mantelzorg en vrijwilligerswerk
- Een tegen eenzaamheid
- Ontmoetingsplekken in de wijk
- Mentale gezondheid
- Kansrijke start (jeugd)
- Opgroeien in een kansrijke Omgeving (OKO)
- Inclusie, diversiteit en anti-discriminatie
- Kunst en Cultuurbeleid (komt ook separaat)
- WvGGZ

Wmo

- Wmo-beleidsplan
- Mantelzorg
- Wonen en zorg (komt ook separaat)

Afbakening

Jeugd

- Hervormingsagenda 2023-2028
- Essentiele functies
- Visie Geweld in afhankelijkheidsrelaties
- Inclusief onderwijs
- Gemeentelijk onderwijsachterstandenbeleid
- Leerlingenvervoer
- VSV-ers
- Regionaal veiligheidsteam
- Leerrecht
- Laaggeletterdheid

Participatiewet

- Visie op werk
- Armoedebestrijdingsbeleid
- Visie schuldhulpverlening

Separaat

- Integraal handhavingsbeleid (Jeugd, Wmo en Participatiewet)
- Wonen en zorg
- Regiovisie Jeugdhulpregio Foodvalley 2022- 2025
- Verordening Jeugdhulp en WMO
- Gemeenschappelijke Regeling-vorming en regionale samenwerking (vanaf 2026)
- Implementatieplan hervormingsagenda

gemeente Nijkerk

Opbouw IBK-SD

Een inclusieve gemeente Nijkerk

Samen is belangrijk

Samen oplossen

Samen ontwikkelen

Samen voorkomen

Samen verschil maken

Kansrijk opgroeien	Stevige sociale basis	Bestaans-zekerheid	Gelijke kansen	Langer zelfstandig kunnen wonen	Voorkomen is beter dan genezen

Indicatoren

Resultaten

Middelen

Vooruitblik IBK-SD

- 16 december 2024: participatie ketenpartners thema's: 2,3,5 en 6.
- Participatie voor andere thema's volgen nog.

- 18 maart 2025	Agendacommissie
- 3 april 2025	Beeldvorming
- 10 april 2025	Commissieavond
- 17 april 2025	Raadsvergadering

Separaat in januari starten met het opstellen van het uitvoeringsprogramma

gemeente Nijkerk

Nijkerk
Hoevelaken
Nijkerkerveen

VRAGEN???

gemeente Nijkerk

Nijkerk
Hoevelaken
Nijkerkerveen

PITCHES PER THEMA'S

gemeente Nijkerk

Kansrijk opgroeien, kansrijk ontwikkelen





gemeente Nijkerk

Nijkerk Hoevelaken Nijkerkerveen

KANSRIJK OPGROEIEN, KANSRIJK ONTWIKKELEN

Voor ieder kind gezondheid, veiligheid en gelijke kansen.

gemeente Nijkerk

Maatschappelijke opgave

- Goede start!
- Veilige, ondersteunende en stimulerende omgeving

  Indien nodig met hulp, maar inzet is op zelf- en samenzorg
- Inzet op preventie
- Inclusiever onderwijs
- Hervormingsagenda Jeugd: verbeteringen jeugdzorg; afstemmen op behoeften en
- Hulpvragen van onze inwoners.

Alle inwoners doen mee en horen erbij!

gemeente Nijkerk

Trends en ontwikkelingen

- Toenemende prestatiedruk, complexe echtscheidingen en digitalisering
- Stijging gebruik Jeugdhulp:
  - 2000: 1 op de 27
  - 2015: 1 op de 10
  - 2023: 1 op de 7
- Stijging functioneel analfabetisme
  - 2018: 1 op de 4 vijftienjarigen
  - 2022: 1 op de 3 vijftienjarigen
- Beweging naar de voorkant.

gemeente Nijkerk

Strategische doelen

- Alle kinderen krijgen van jongs af aan de ruimte en gelegenheid om zich kansrijk te ontwikkelen.
- Gezinnen behouden zelf de regie over hun leven.
- Het normale leven van kinderen en jongeren staat centraal.

…. Maar hoe?

gemeente Nijkerk

Samenvattend

De jeugd heeft de toekomst! Daarvoor heeft de jeugd ook een stevige sociale basis nodig.

Stevige sociale basis





gemeente Nijkerk

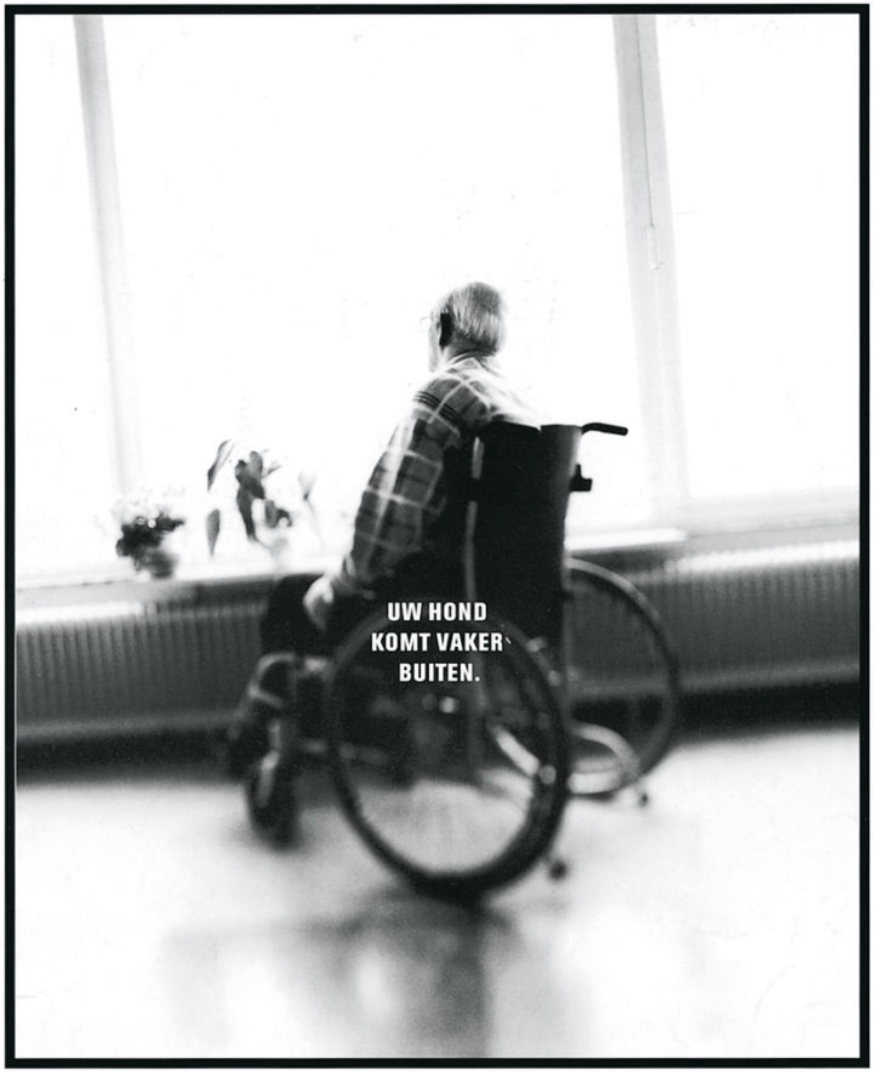

De gemiddelde Nederlandse hond komt elke dag drie of vier keer buiten. Zo'n vanzelfsprekend uitstapje is voor veel bewoners van verpleeghuizen een zeldzaamheid.

Veel ernstig gehandicapten ruiken de buitenlucht maar één keer in de week. Of één keer in de maand. Sommigen weten niet meer hoe een regendruppel voelt, laat staan een sneeuwvlok.

Onze verpleegkundigen werken weliswaar harder dan ooit, maar de laatste jaren hebben ze alleen nog tijd voor de meest noodzakelijke dingen.

Vrijwilligers zijn voor de bewoners het extraatje. Ze gaan met hen wandelen, organiseren muziekavonden of komen gewoon 'ns op de koffie.

Vrijwilligers brengen de buitenwereld binnen en kunnen de patiënten iets geven wat een verpleegkundige vaak niet kan. Tijd en aandacht, zonder een schuin oog naar de klok.

Op dit moment zijn er duizenden vrijwilligers actief. Zij geven kleur aan het leven van de bewoners. Maar er blijft een groot tekort. Aan mensen zoals u. Loop de volgende keer eens, met of zonder hond, langs bij het dichtstbijzijnde verzorgings- of verpleeghuis.

De maatschappij moet ouderen en gehandicapten de aandacht geven die ze verdienen, vinden we allemaal. Maar wie is de maatschappij eigenlijk? Dat zijn wij. Dat ben jij.

DE MAATSCHAPPIJ. DAT BEN JIJ.

Dit is een publicatie van de Stichting Ideële Reclame SIRE telefoon: 0800-0013, internet: http://www.riv.net/sire

gemeente Nijkerk

Maatschappelijke opgave

- Dubbele vergrijzing
- Toekomstbestendige zorgstelsel
- Druk op en behoefte aan mantelzorgers neemt toe

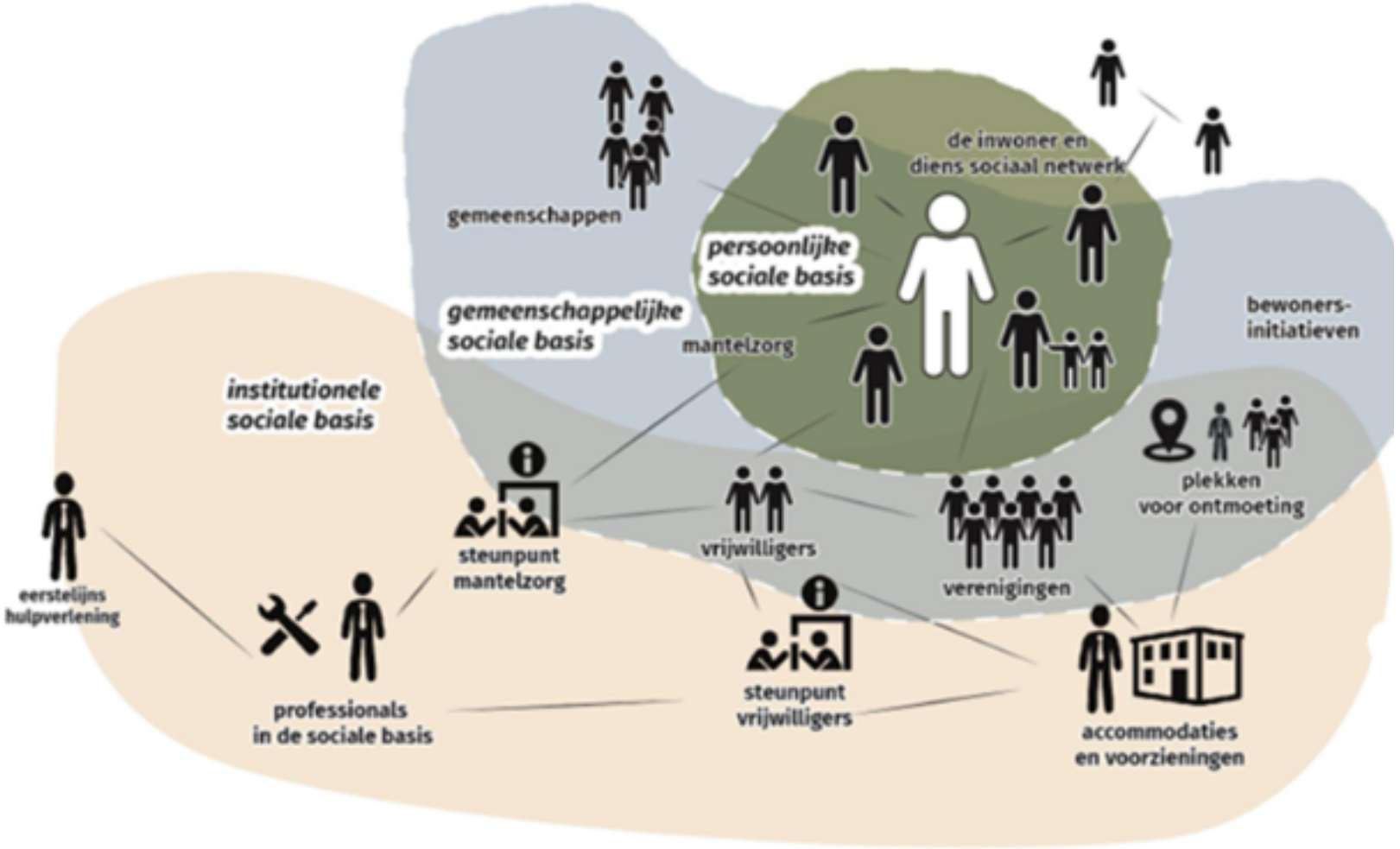

gemeente Nijkerk

Strategische doel

- Het vergroten van de samenredzaamheid



Inzetten op...

- Door als gemeente te investeren in accommodaties en voorzieningen en het verbeteren van de leefomgeving zodat deze uitnodigt tot ontmoeten en samen recreëren
- Door het faciliteren van de sociale basis
- Door het verbeteren van de fysieke bereikbaarheid en toegankelijkheid van voorzieningen,
  activiteiten en ondersteuning
- Door het waarderen en ondersteunen
  van mantelzorgers en vrijwilligers

gemeente Nijkerk

BESTAANSZEKERHEID





gemeente Nijkerk

Maatschappelijke ontwikkelingen

Iedere inwoner heeft voldoende inkomen en een voorspelbaar inkomen om te voorzien in de basisbehoeften

Trends en ontwikkelingen

o.a.

- Er is wantrouwen naar de overheid toe
- De persoonlijke situatie van de inwoner vraagt om een persoonlijk plan van aanpak
- Schuldenproblematiek is complex
- Het landelijk toeslagensysteem wordt herzien
- De arbeidsmarkt verandert snel

gemeente Nijkerk

Strategische doelen en hoe

- Inwoners van de gemeente Nijkerk doen mee en horen erbij (Visie op Werk, maart 2024)
- Inwoners van de gemeente Nijkerk hebben een bodem in hun bestaan (Armoedebestrijdingsplan, maart 2024)

Hoe?

We geven de inwoners vertrouwen door werk of participatie te stimuleren, maar ook door een vangnet te bieden.

Anti-discriminatie, diversiteit en inclusie.





gemeente Nijkerk

"Allen die zich in Nederland bevinden, worden in gelijke gevallen gelijk behandeld. Discriminatie wegens godsdienst, levensovertuiging, politieke gezindheid, ras, geslacht of op welke grond dan ook, is niet toegestaan"

gemeente Nijkerk



gemeente Nijkerk

diversiteit



inclusie



uitsluiting



segregatie

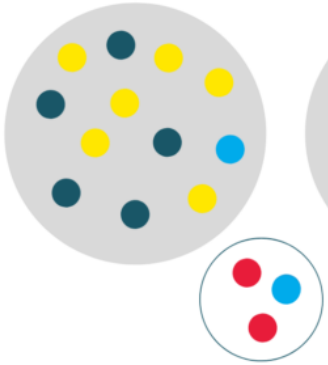

integratie

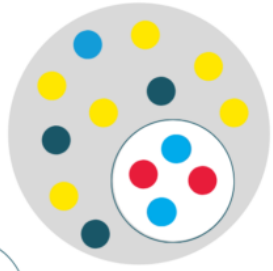

inclusie



DE NORMAALSTE ZAAK

gemeente Nijkerk

Maatschappelijke opgave

1

VN-verdrag Handicap

Sport versterkt
Sportakkoord II



gemeente Nijkerk

Maatschappelijke opgave

2



3

Sociaal Veilige
Sportomgeving

4



gemeente
Nijkerk

Strategische doelen

1



Gelijke toegang / Gelijke kansen

2



3

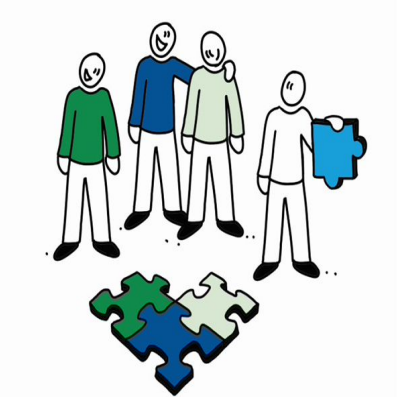

gemeente Nijkerk

Inzetten op....

1



2



3



4

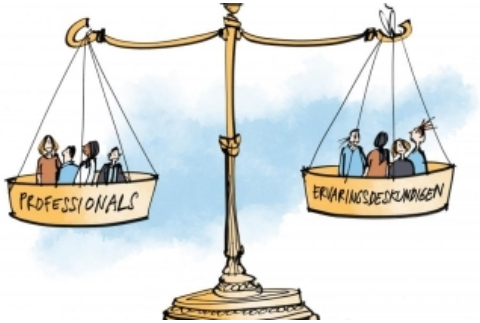

gemeente Nijkerk

Samenvattend



gemeente Nijkerk

Langer zelfstandig kunnen wonen





gemeente Nijkerk

Maatschappelijke opgave

Inwoners van Nijkerk zo goed mogelijk ondersteunen bij het langer zelfstandig wonen.

gemeente Nijkerk

Trends / Ontwikkelingen

- Dubbele vergrijzing; chronische ziektes, dementie
- Personeelstekort in de zorg
- Mantelzorg komt onder druk te staan
- Woningtekort (Woonzorgvisie)
- Zorginnovatie en technologie

Strategisch doel

- Inwoners kunnen, welke leeftijd of beperking zij ook hebben, zoveel mogelijk in hun vertrouwde omgeving blijven wonen
- Inwoners houden zoveel mogelijk de regie over hun eigen leven

Inzetten op…

- Woon-zorgvisie, behoefte aan passende woonvormen
- Passende hulp en ondersteuning, waarbij autonomie van personen de leidraad is
- Inwoners die dit het hardst nodig hebben ondersteunen.
- De lokale inkoop herijken om kwetsbare inwoners passend bij te staan. We versterken het contractmanagement, afspraken met aanbieders

gemeente Nijkerk

- Meer ontwikkelen en samenspel van hulp en ondersteuning, zoveel mogelijk informeel, waar nodig formeel. In samenwerking met zorgaanbieders, zorgverzekeraars en partners in de ‘sociale basis’.
- Mantelzorg en het eigen netwerk ondersteunen, o.a. door respijtzorg.
- We voeren activiteiten uit voor het
  voorkomen, signaleren, stoppen
  en nazorg van huiselijk geweld en
  misbruik.

gemeente Nijkerk

- **Inwoners die beschermd wonen of opvang ontvangen, een veilige woonomgeving hebben en indien mogelijk, weer in staat stellen om zich op eigen kracht te handhaven in de samenleving**
- **We zorgen voor continuïteit van zorg, aandacht voor de overgang van jeugd naar volwassene**

gemeente Nijkerk

Samenvattend

- Trends en ontwikkelingen, veel verschillende partijen
- Eigen verantwoordelijkheid van inwoners
- Sociale basis, sociaal netwerk is randvoorwaarde
- Aandacht voor gezondheid, preventie is belangrijk, voorkomen is beter dan genezen



Van individueel naar collectief

gemeente Nijkerk

Voorkomen is beter dan genezen





gemeente Nijkerk

Maatschappelijke opgave

- Een goede gezondheid is de basis voor kwaliteit van leven en actieve deelname aan de samenleving
  - Zowel fysiek als mentaal
- Niet alleen problemen oplossen, maar vooral voorkomen dat ze ontstaan!
- Economisch en Maatschappelijk Rendement
  - Gezondere bevolking, minder zorgkosten
  - Hogere arbeidsparticipatie
  - Minder afhankelijkheid van publieke voorzieningen
- Inwoners zijn zelf verantwoordelijkheid voor gezondheid.
  - Gemeente stimuleert inwoners om gezondere keuzes te maken
- Positieve Gezondheid

Trends / Ontwikkelingen

- 51,9% van de inwoners heeft overgewicht
- 48% voldoet aan de beweegrichtlijn
- 15,6% rookt
- 40% ervaart eenzaamheid, 16% heeft psychische klachten, 17,7% ervaart veel stress

Jongeren:

- 1 op de 3 (15+) heeft alcohol gedronken in de afgelopen 4 weken
- Helft van de ouders keurt dit alcoholgebruik goed
- 12% heeft hasj/wiet gebruikt in de afgelopen 4 weken

gemeente Nijkerk

Strategisch doel

Meer inwoners zijn mentaal en fysiek gezond en hebben een gezond gewicht

Dit gaan we bereiken door….

gemeente Nijkerk

Inzetten op…

- Gezonde leefstijl
- Gezond gewicht
- Mentale gezondheid
- Gezonde leefomgeving
- Cultuur voor iedereen

Tot slot

- We gaan voor een breed en integraal gezondheidsbeleid
- Dit vraagt een lange adem

Samen bouwen en investeren aan een gezonde generatie in 2040!!!

Nijkerk
Hoevelaken
Nijkerkerveen

VRAGEN???

gemeente Nijkerk

En nu…

- In gesprek aan de tafels
- 3 groepen maken
- 20 minuten per tafels

- Tafel 1: kansrijk opgroeien & bestaanszekerheid
- Tafel 2: Sociale basis & langer zelfstandig wonen
- Tafel 3: Inclusie & Preventie