gemeente Loon op Zand



Voortgang De Nieuwe Wetering

gemeente Loon op Zand

Inhoud

- Opening wethouder Brekelmans
- Dashboard
- Financiën / voortgangsrapportage
- Marktconsultatie
- Tijdlijn
- Besluitvorming
- Toelichting functioneel gebruik Nieuwe Wetering



Dashboard

gemeente Loon op Zand

Ontwerp

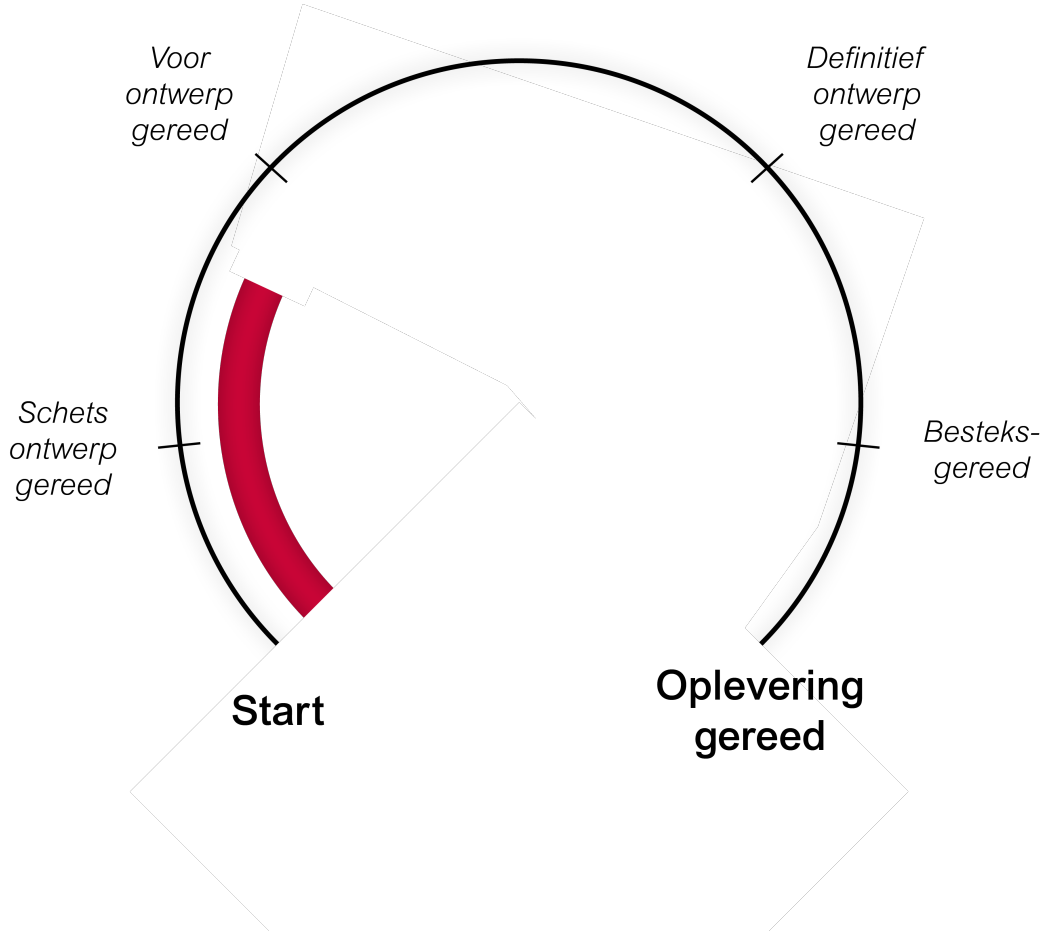

Financiën

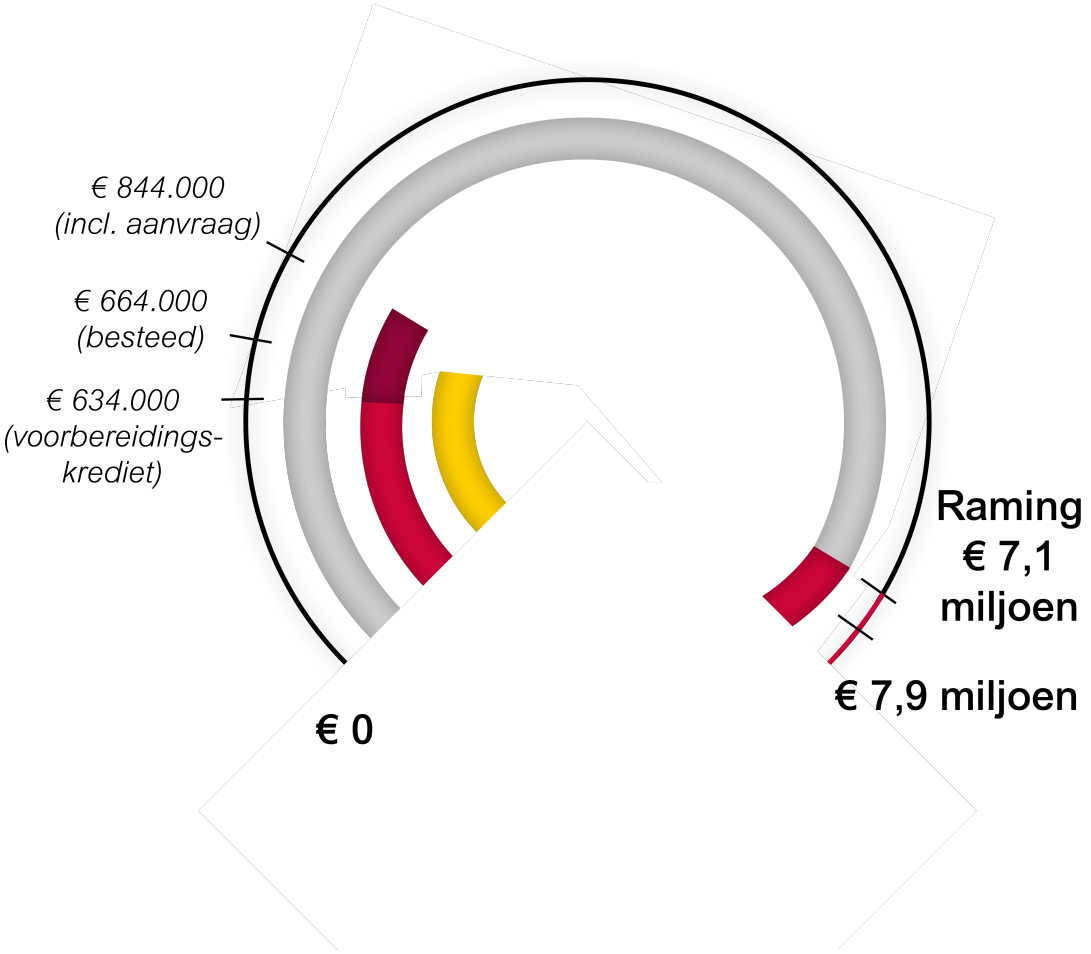

Dashboard

gemeente Loon op Zand

Verenigingen aantal

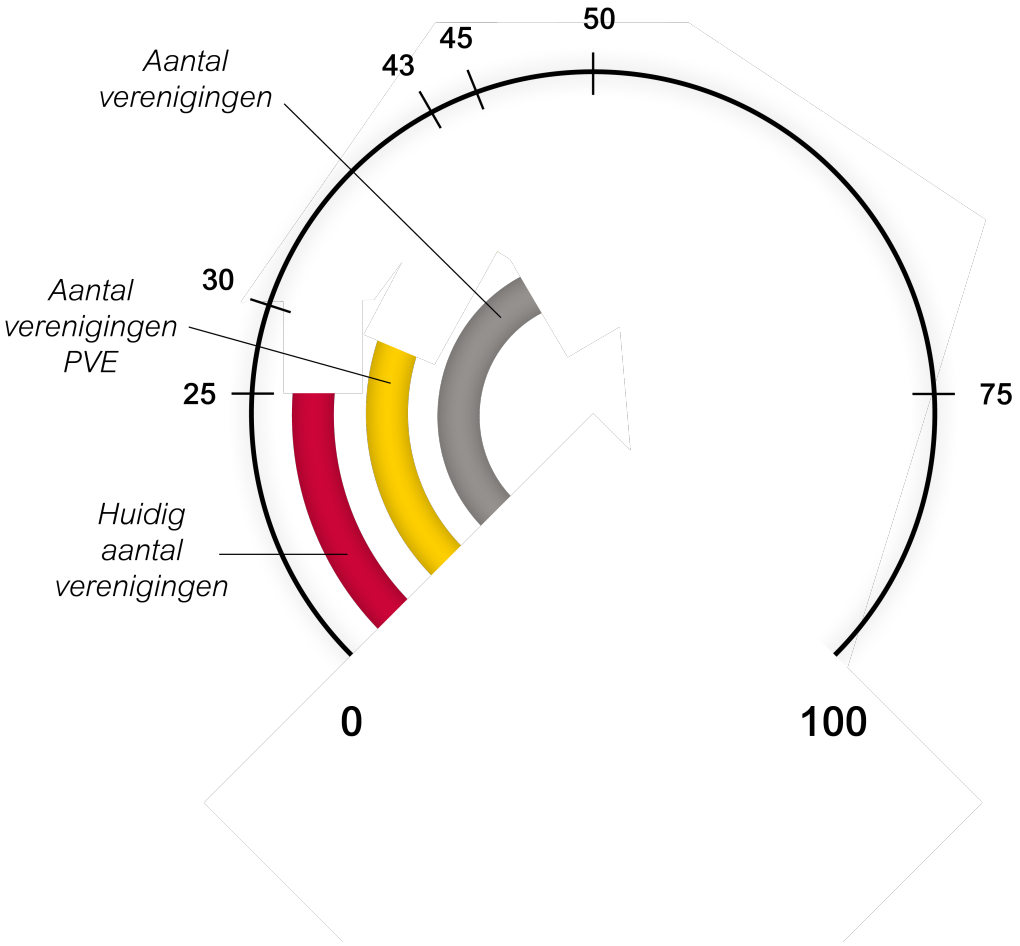

Commitment verenigingen

(half oktober contracten naar verenigingen)

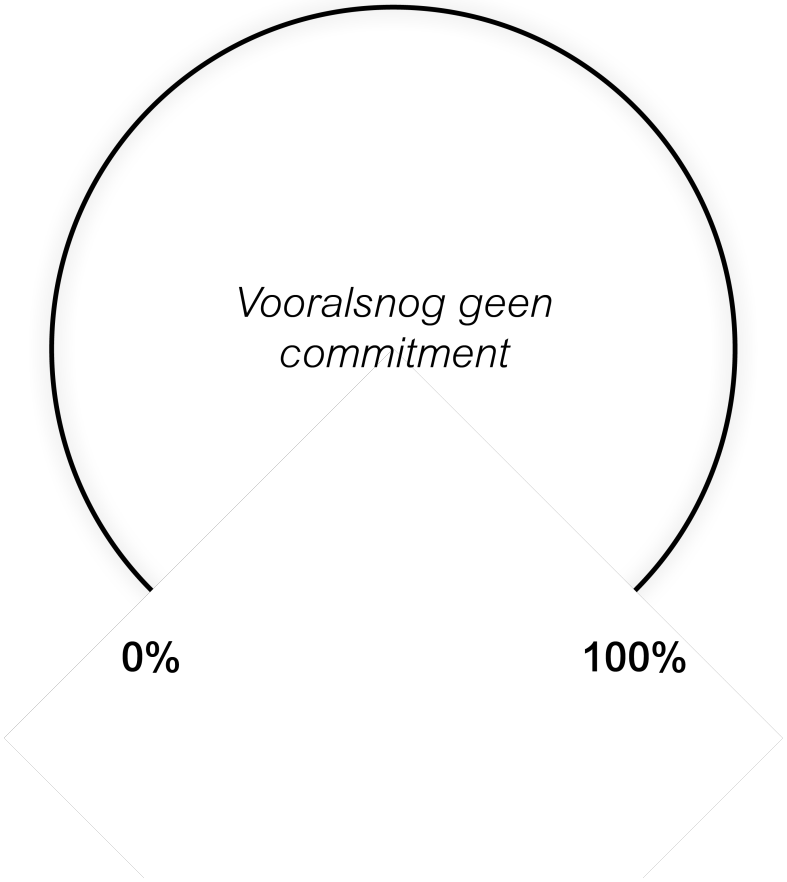

Dashboard

gemeente Loon op Zand

Bezetting cultureel

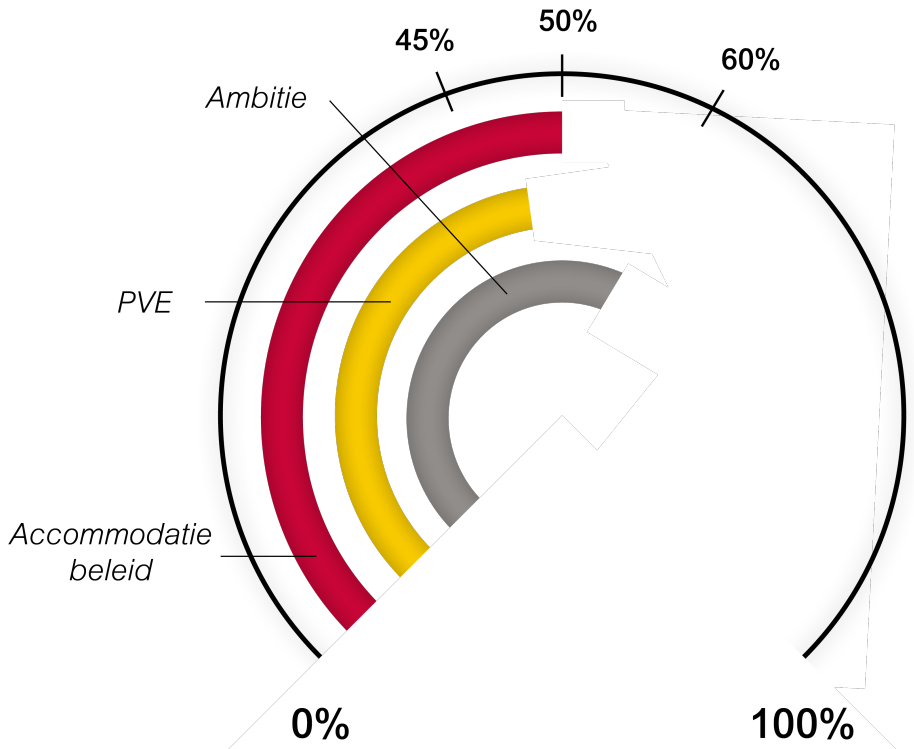

Bezetting sport

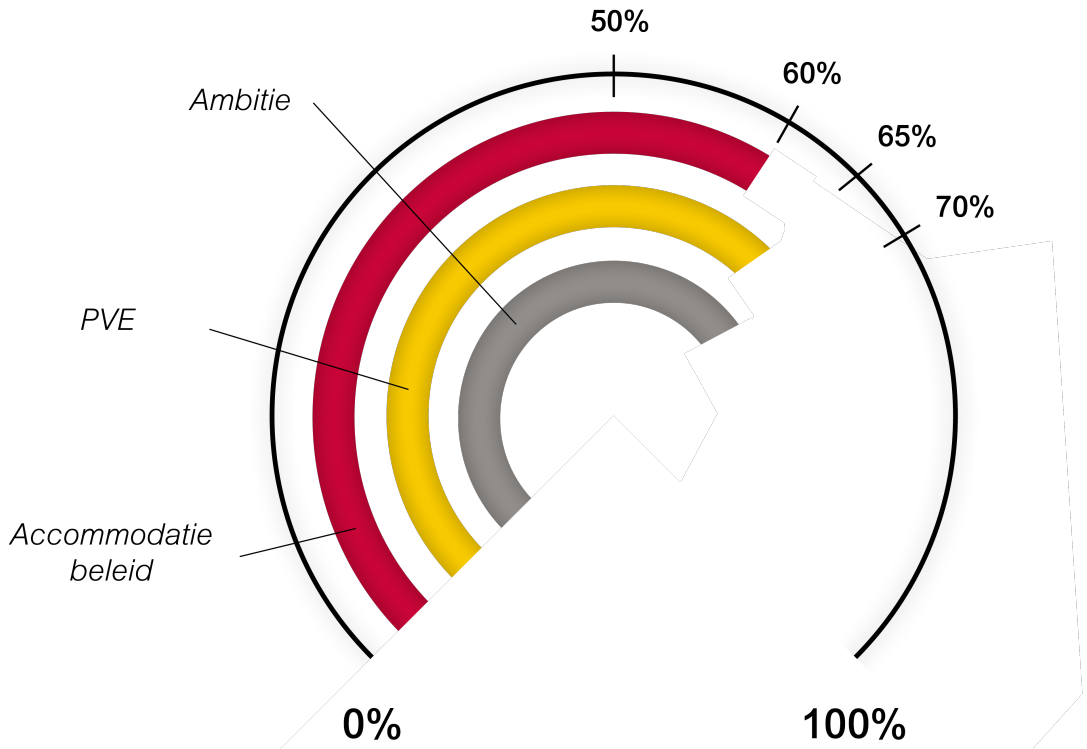

Norm op basis van een vergelijkbare exploitatie

Programma van Eisen vastgesteld

Ambitie op basis van verwachting

Financiën / voortgangsrapportage

gemeente Loon op Zand

Onzekerheden

- Installaties
- Aansluiting oudbouw
- Bezetting
- Duurzaamheid
- Marktwerking

Nu doen

- Vaststelling technische uitgangspunten
- Vaststelling definitief gebruik
- Keuze voor duurzaamheid

Resulteert in

- Raming op basis van “zekerheden“

Exploitatie en beheer

- Onderzoek naar verenigingsbeheervorm:
  - Fiscaal
  - Juridisch
  - Rol van de gemeente

gemeente Loon op Zand

Marktconsultatie oudbouw

- Gunning onder voorwaarden

- Uitwerking parallel aan uitwerking “nieuwe” Wetering



Tijdlijn project

gemeente Loon op Zand

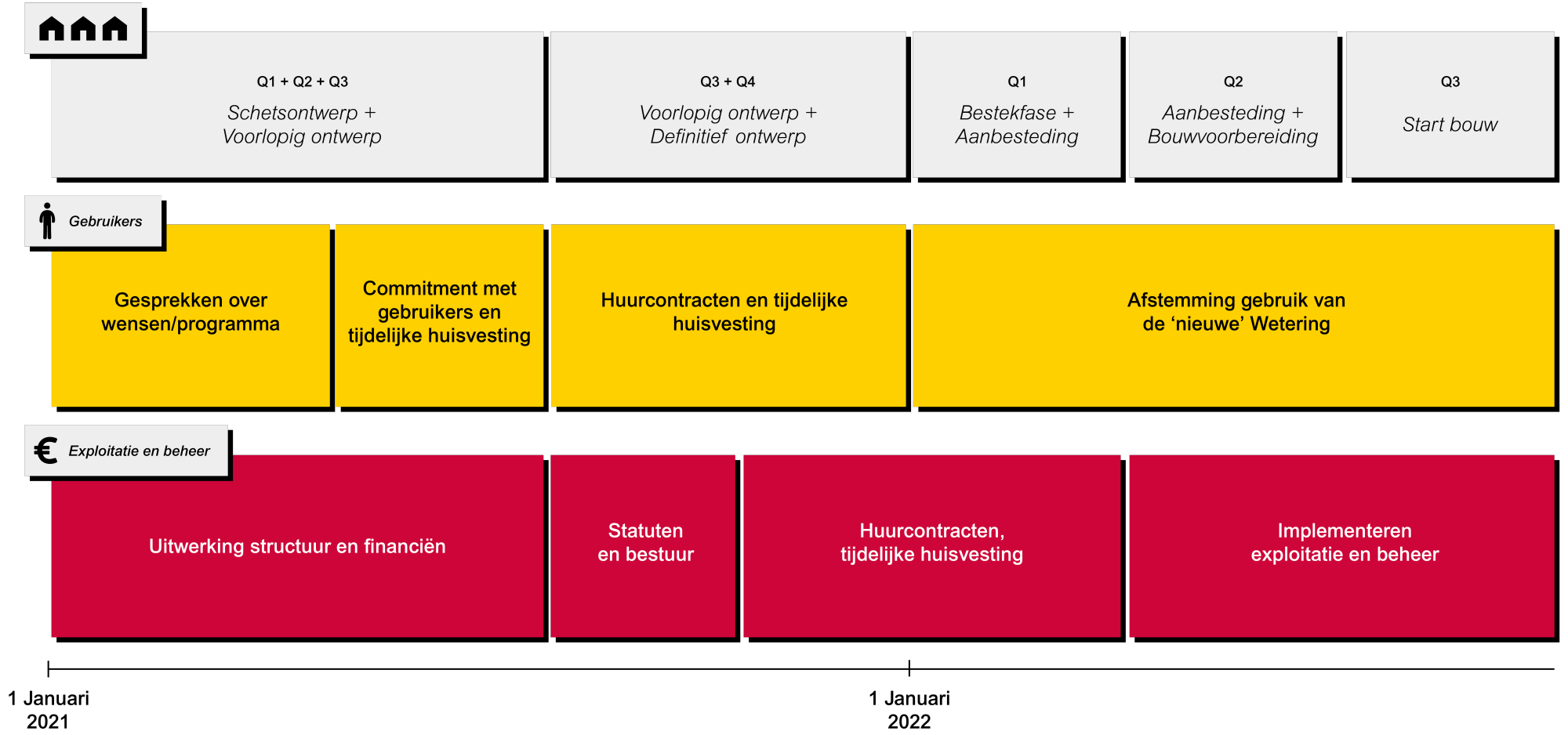

Tijdlijn beeldvormende raad voor besluitvorming

gemeente Loon op Zand



gemeente Loon op Zand

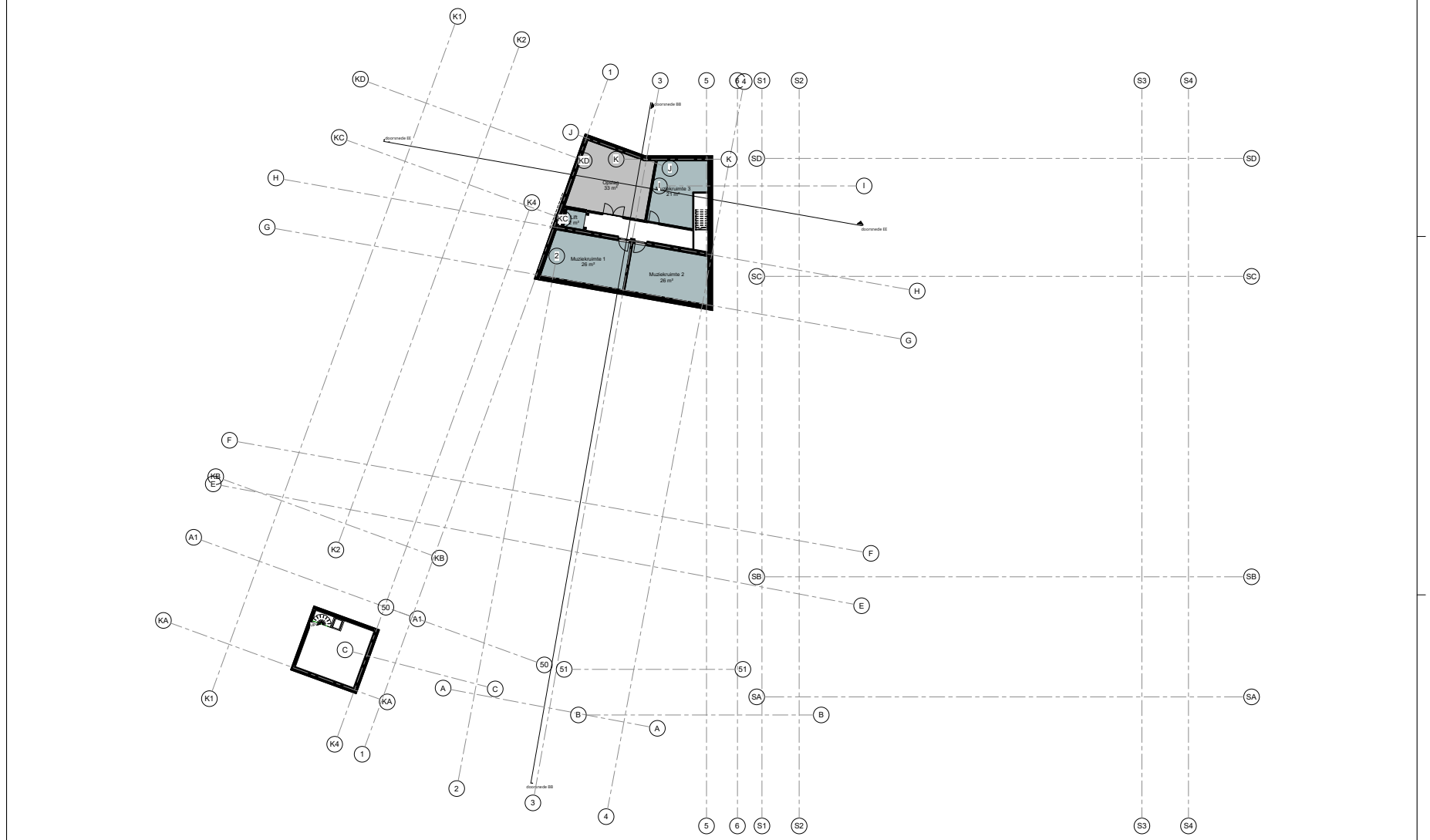

Kelder - Renvooi

DE TWEE SNOEKEN

DE WETERING - LOON OP ZAND

kelder

1 : 100

19096

SO-100

gemeente Loon op Zand



DE WITTERING - LOON OP ZAND

Begane grond

1 : 100

09-09-2021

19096

SO-101

gemeente Loon op Zand

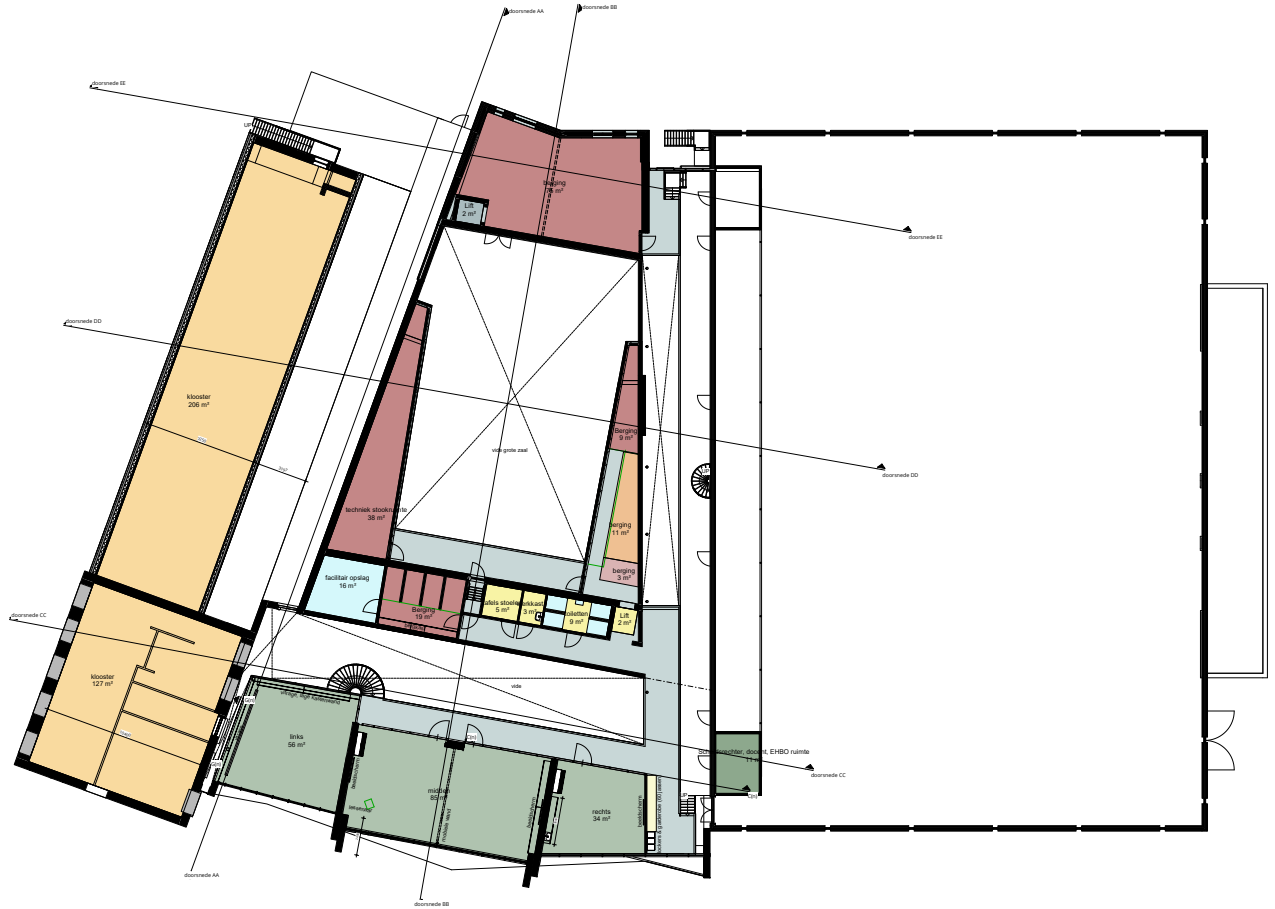

eerste verdieping

DE TWEE SNOEKEN	DE WETERING - LOON OP ZAND	schaal: 1 : 100	datum: 29-09-2021
	Verdieping + 4,2 m	projectnummer: 19096	tekening: SO-102

gemeente Loon op Zand



Bedankt