ONTWERP HERINRICHTING SCHUPSTOEL

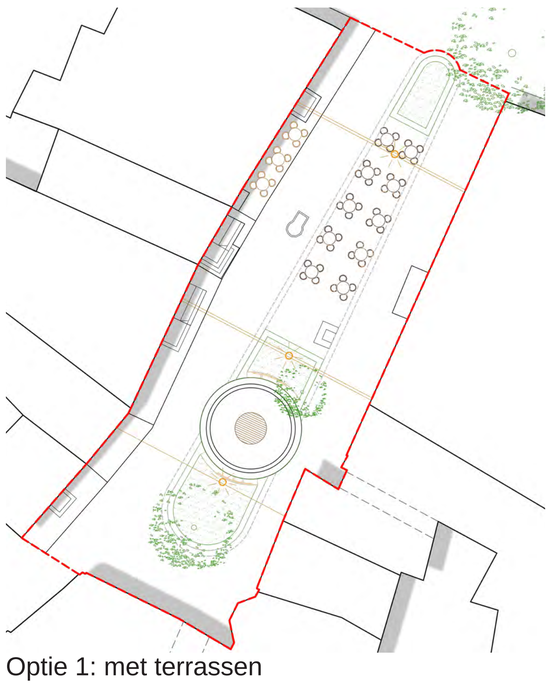

Optie 1: met terrassen

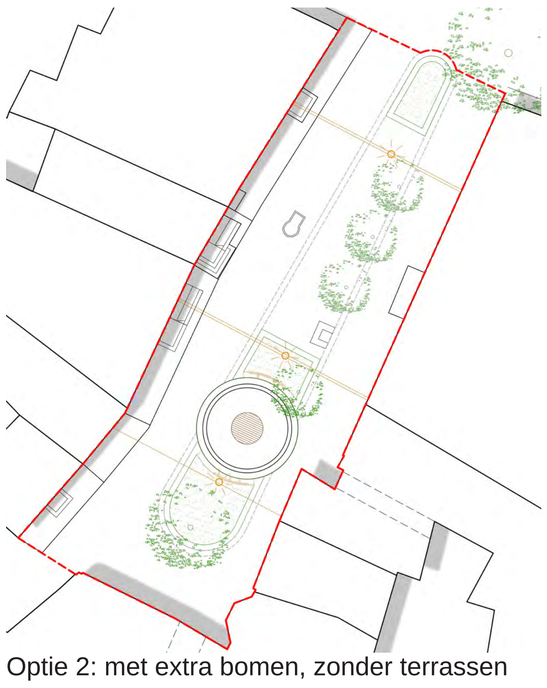

Optie 2: met extra bomen, zonder terrassen

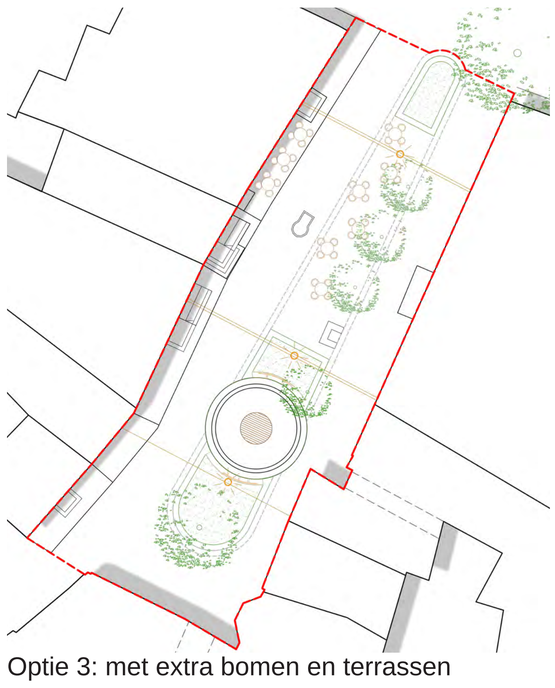

Optie 3: met extra bomen en terrassen

Pottenmarkt op de Schupstoel rond eind 19e eeuw

verlichting armatuur

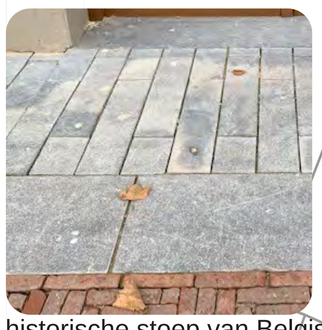

historische stoep van Belgisch hardsteen

klinkers verschillend gelegd

metalen lijngoot met tekst (geschiedenis, gedicht)

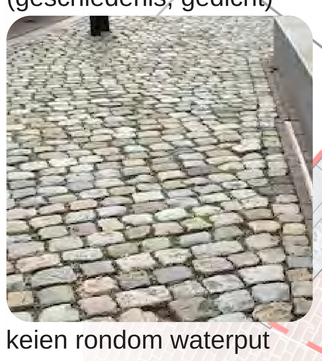

keien rondom waterput

reflecterend materiaal als smalle strip in vak met keien

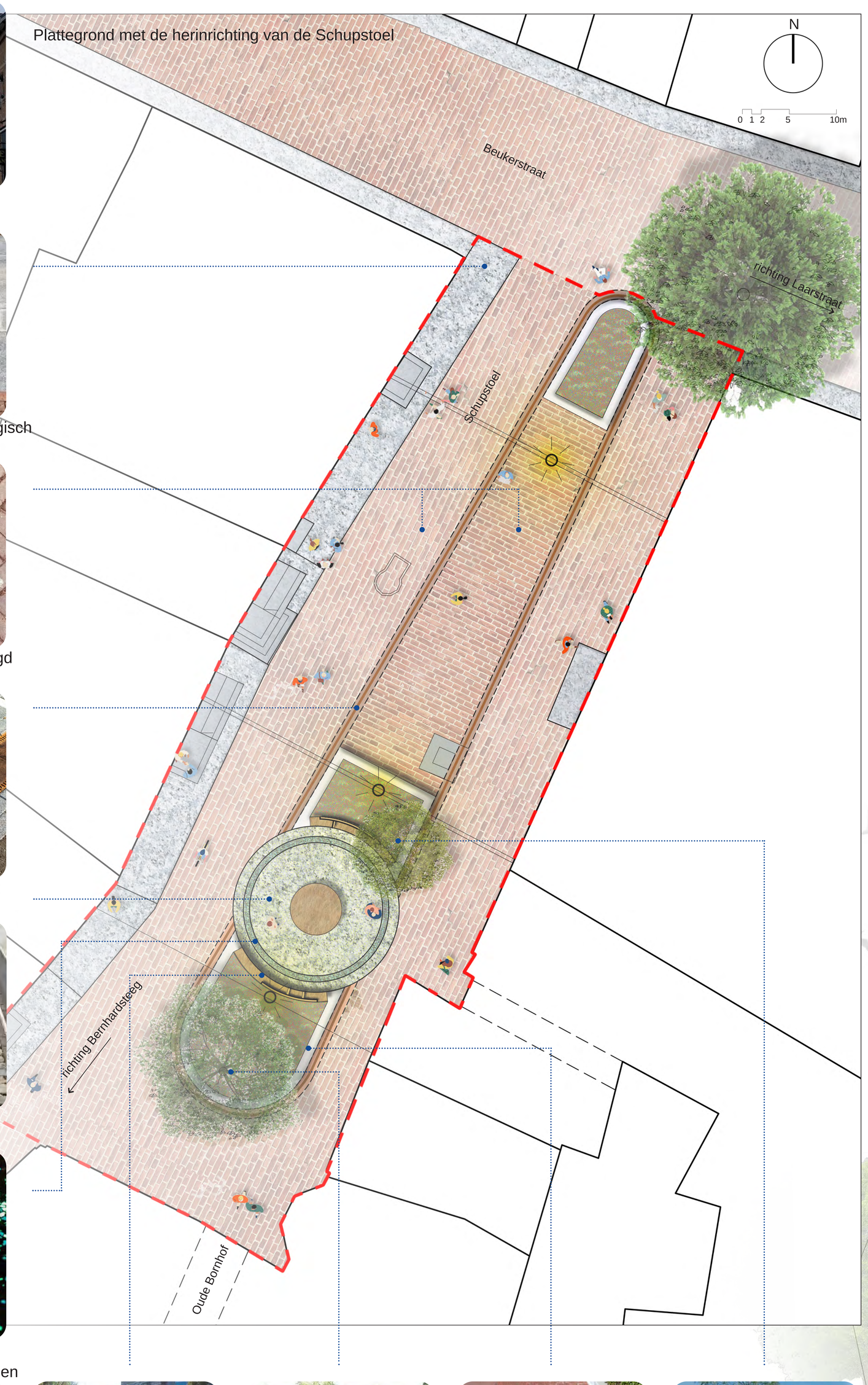

Het intieme, karakteristieke pleintje de Schupstoel is een belangrijk onderdeel van onze historische binnenstad. Dit gebied verdient een verbetering vanwege de ligging midden in het voetgangersgebied. Daarnaast zijn er een aantal andere redenen om een nieuw plan te maken voor de Schupstoel, zoals: fietsoverlast, busjes, het slecht bereikbaar zijn van winkels, onvoldoende zichtbaarheid van de panden door de fietschaos, de leegstand en de wens voor klimaatadaptatie.

Om de verblijfskwaliteit en de identiteit van de Schupstoel te vergroten, wordt het plein op een eenvoudige wijze omgetoverd tot een gebied met een ingetogen, maar betekenisvol karakter. Daarbij zijn de volgende punten belangrijk:

- Rust en samenhang creëren door het weghalen van overbodig straatmeubilair en het maken van een overzichtelijk ontwerp;
- Historische karakteristiek van de ruimte beter zichtbaar maken door een historische stoepzone langs de westelijke gevels en een bijzondere plek bij de middeleeuwse waterput;
- Flexibiliteit in gebruik mogelijk maken, met terrasruimtes en de mogelijkheid voor een tijdelijk podium voor evenementen (boven de plantenbak nabij de Beukerstraat);
- Klimaatadaptief ontwerpen, met ruimte voor waterinfiltratie, onderhoudsvriendelijk en winterhard groen dat de biodiversiteit bevordert en bomen voor verkoeling tijdens de warme dagen.

Ons streven is om de Schupstoel eind 2021 her in te richten tot een karakteristiek pleintje passend in onze historische binnenstad. Zo maken we van de Schupstoel een krachtig en levendig plein met een eigen identiteit waar je graag verblijft. Een plein dat bijdraagt aan de compleetheid en samenhang van de historische binnenstad. Dit, om de economie van de binnenstad en de aantrekkingskracht blijvend te stimuleren.

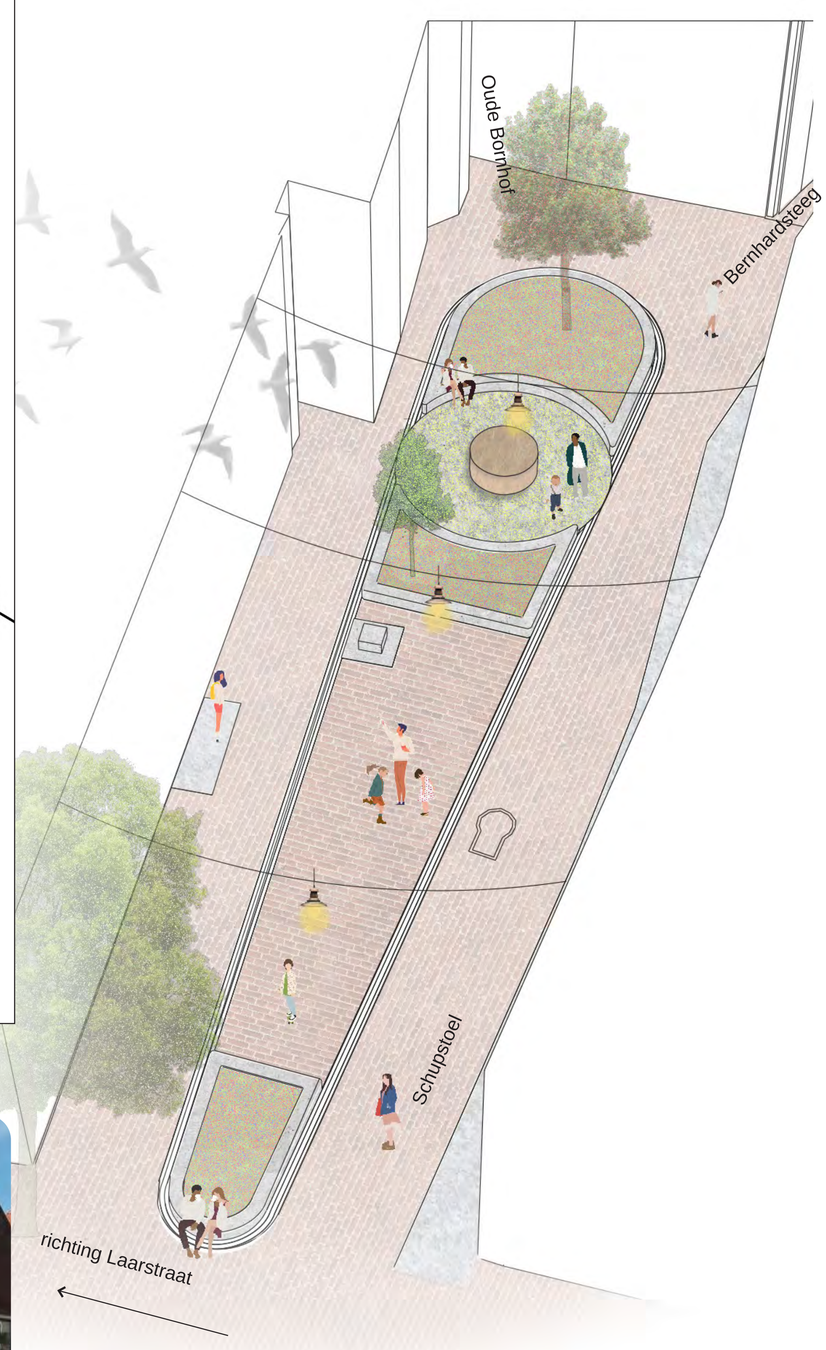

3D impressie in de richting van de Bernhardsteeg gekeken

bloeiende planten voor de biodiversiteit

houten zitting op de randen rondom de waterput

markante boom (honingboom)

(informele zit-) randen van circulair materiaal

kleine boom in vak en bij opties 2 en 3 (Christusdoorn, Lochem)