Kans voor Nijmegen

Nijmegen

De economie gaat door, ook in 2022



#kansvoorNijmegen



€ 2.5 miljoen

Er wordt op basis van de economische visie jaarlijks ruim **€ 2.5 miljoen** geïnvesteerd om ondernemers te ondersteunen en activiteiten te starten. Het gaat hierbij om jaarlijks meer dan **50 projecten**.

Innoveren



- uitreiking **Innovatieawards**
- extra **MKB-vouchers** voor nieuw ondernemerschap
- succesvolle events: **Inspiratiebijeenkomsten** en **Innovate**

Excelleren



- we investeren via **Briskr** in Health & High Tech
- steunen projecten van het **CITC** zoals de chippackaging-cursus samen met de HAN
- succesvol event van **Vibe of the future** op NTC

Circulair



- **Green Deal TPN-West:** circulair en duurzaam ondernemen
- Vouchers voor mkb-bedrijven tbv **Circulaire Kickstart** RvN@
- stimuleren **duurzaam onder-nemerschap** bijvoorbeeld in de horeca met verwarmde kussens

Ondernemerschap

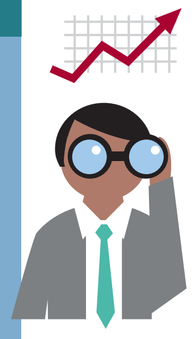

- **buddynetwerk** voor ondernemers via StartUp Nijmegen
- aandacht voor **start-ups** én **scale-ups**
- stimuleren maakcultuur op de **NYMA**

Human Capital



- **VIA-T:** samenwerking onderwijs en bedrijfsleven rond bouw en techniek
- **HONK 1:** voor match vraag-aanbod in de horeca
- meer vrouwen in de techniek met **Role it out**

Ecosystemen



- samen met de Taskforce Onder-nemersfonds en ECN werken aan **toekomstbestendige werklocaties**
- zorgen voor “toevallige” **ontmoetingen**, zoals lunches met de wethouder
- versterken **logistieke** sector/haven