

Ontwerp Herdenkingsplek Lelystad

door Studio L A

23.05.2024

UITGANGSPUNTEN ZILVERPARK
INTEGRAAL ONTWERP



Een stedelijk en stenig karakter aan de noordzijde en een zacht, groen en speels karakter aan de zuidzijde.

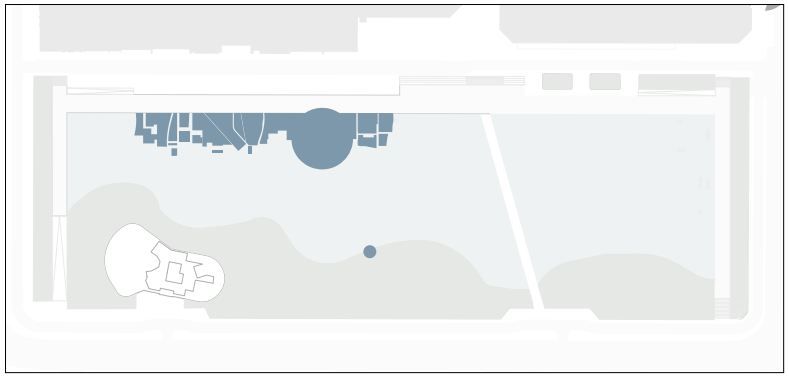

Herdenkingsplek versterkt het stedelijke karakter.

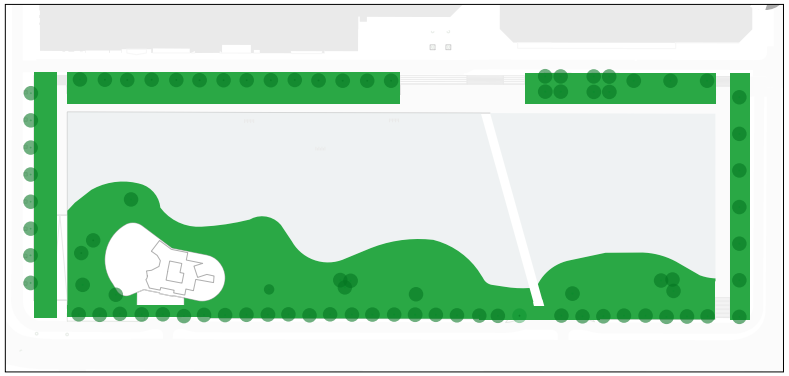

Aan alle zijdes wordt er vergroend zodat het Zilverpark meer één geheel wordt.

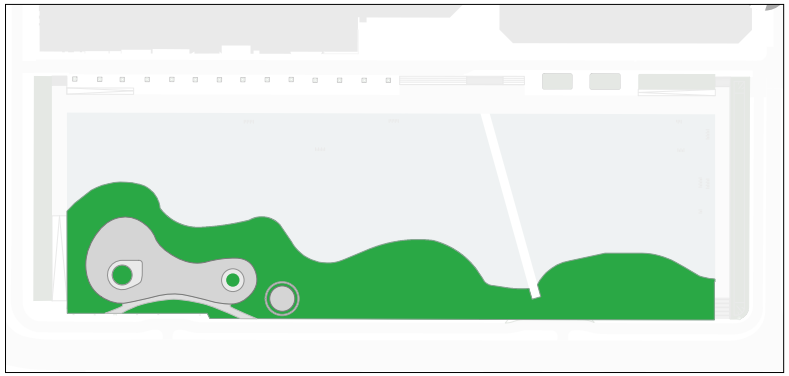

In de uitbreiding van de huidige skatebaan zijn de groene heuvels leidend. Deze bepalen als het ware de vorm van de skatebaan, zodat het groen dominant blijft.

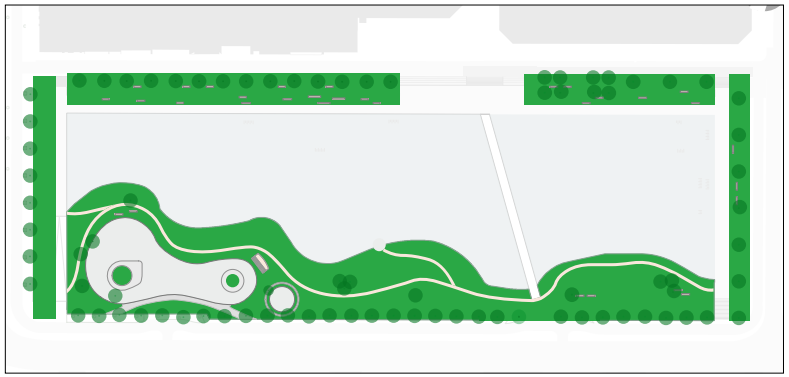

Toegankelijk maken van groen door middel van paden en bankjes.

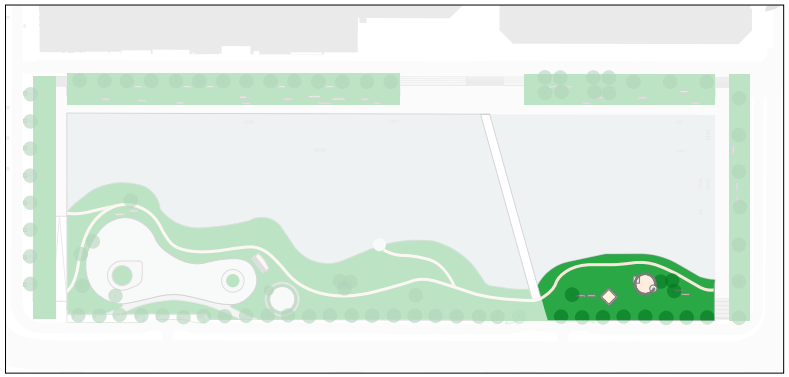

Speeltuintje in het groen maakt het Zilverpark toegankelijk voor alle leeftijden.

Bestaande kwaliteiten behouden en versterken

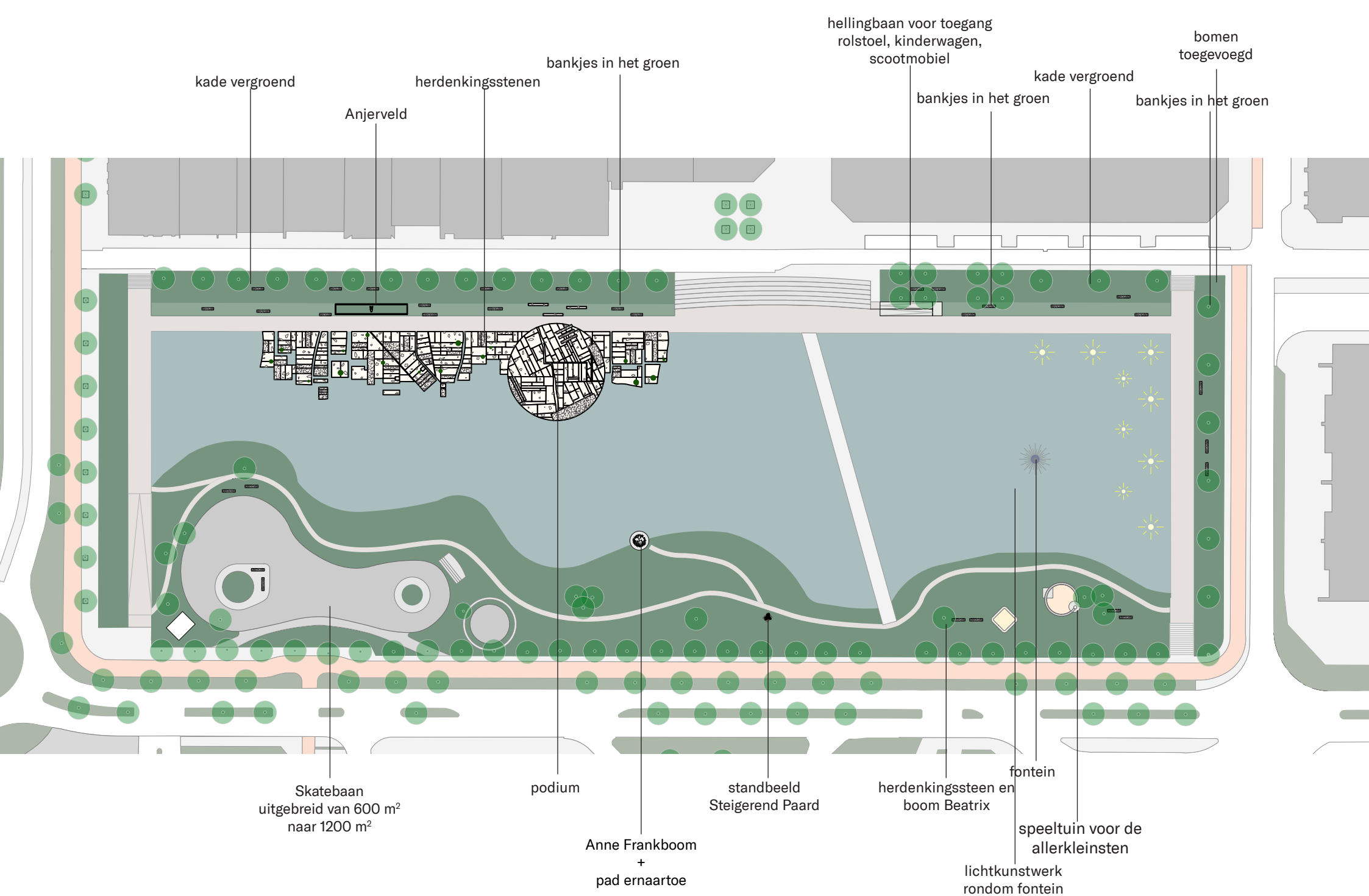

Bestaande en nieuwe onderdelen



Visualisatie vogelvlucht



Visualisatie zicht vanaf de kade aan de noordzijde