

FUNDERING EN PALENPLAN - SCHAAL 1:100

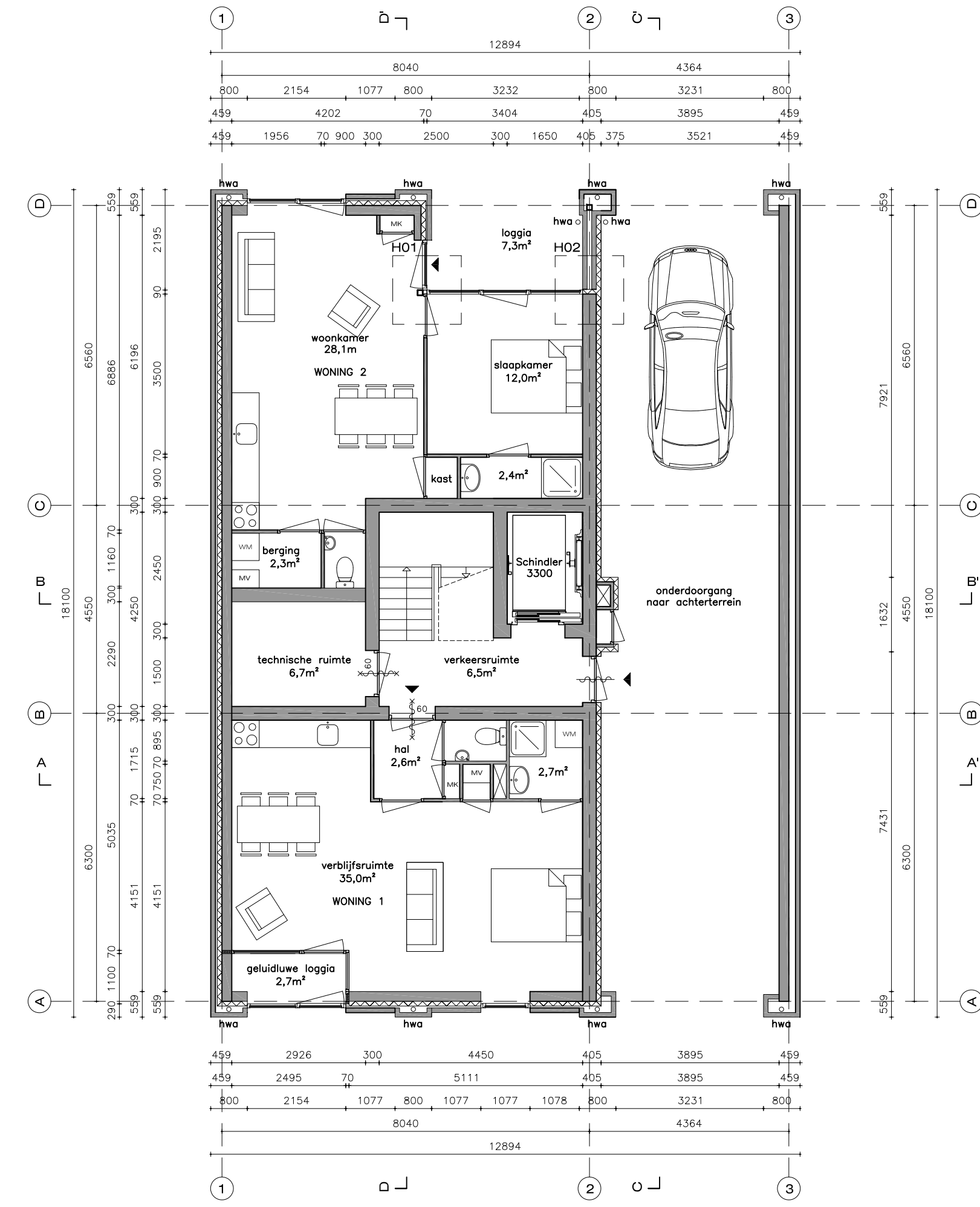

BEGANE GROND - SCHAAL 1:100

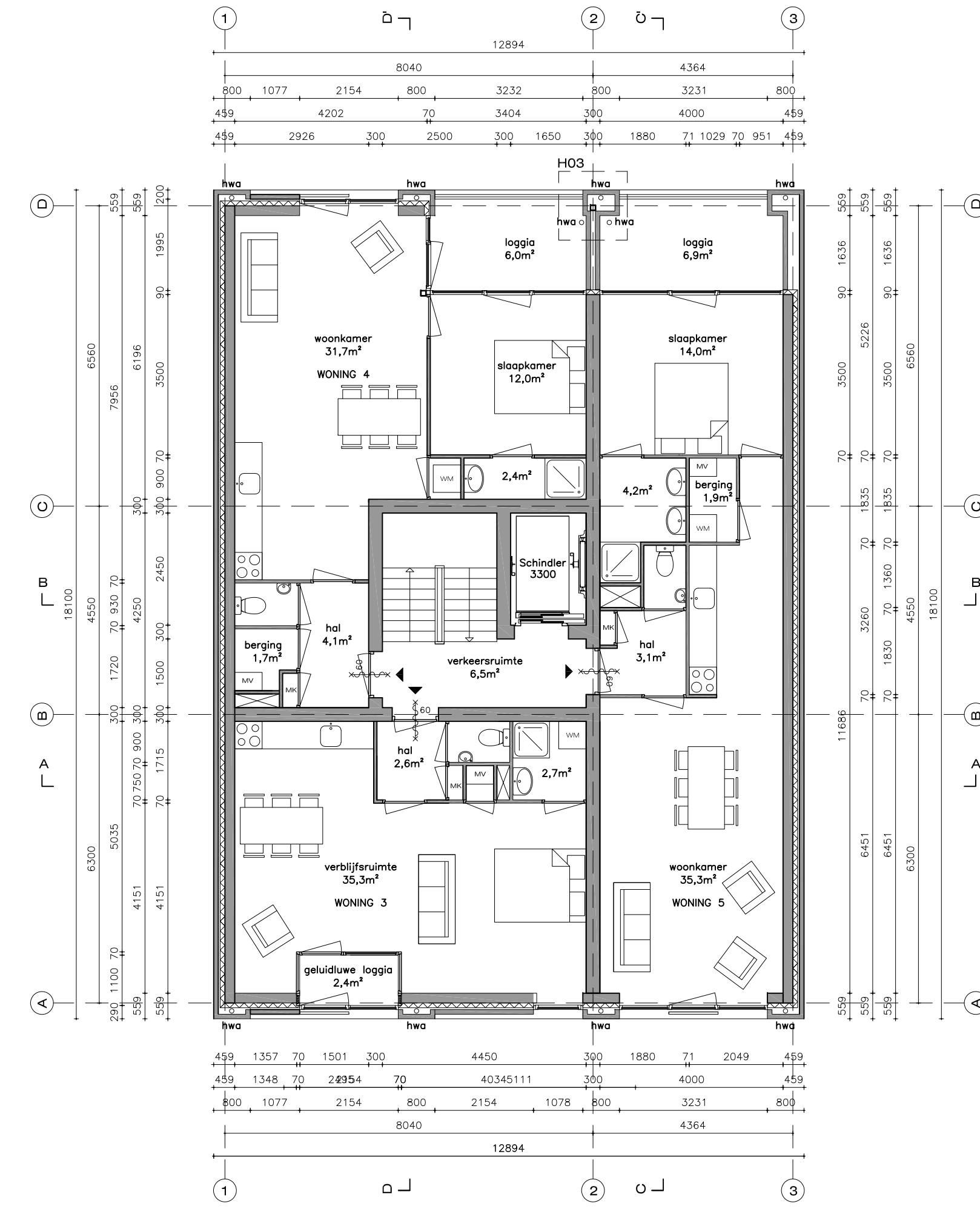

EERSTE VERDIEPING - SCHAAL 1:100

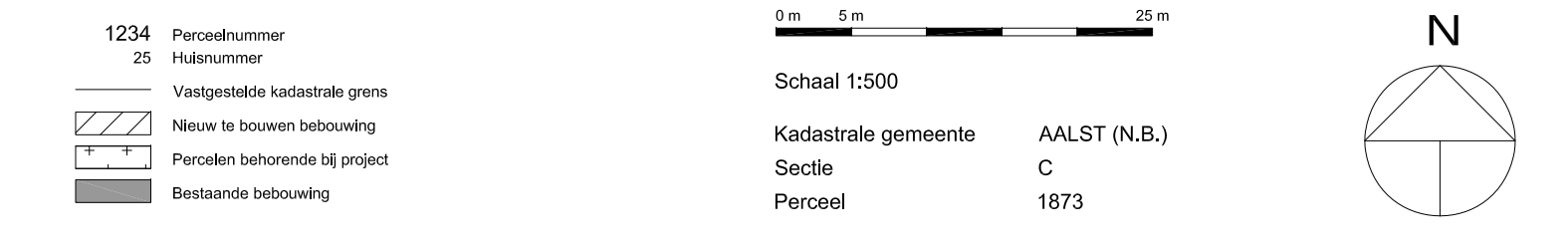

KADASTRALE SITUATIE - SCHAAL 1:500

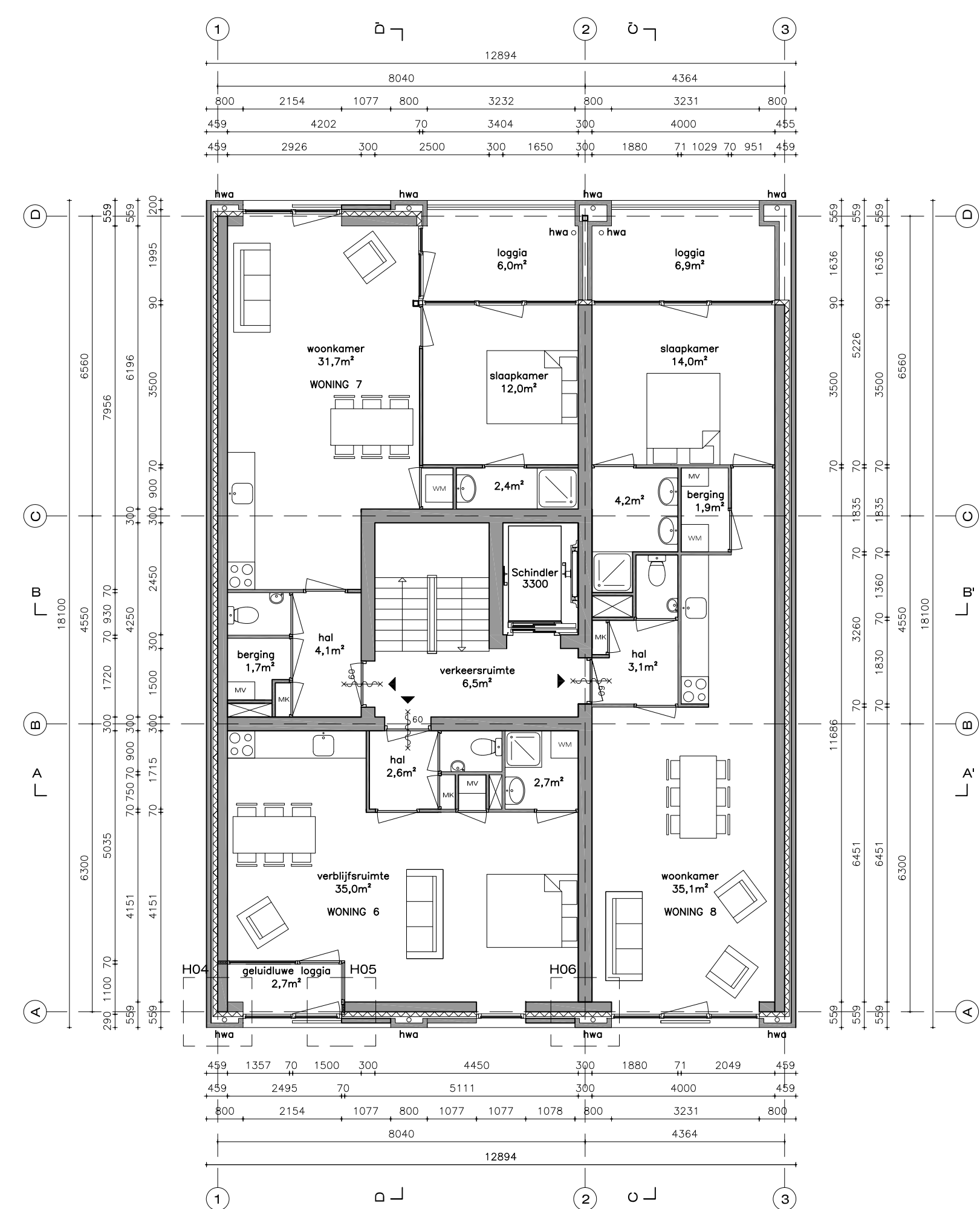

TWEDE VERDIEPING - SCHAAL 1:100

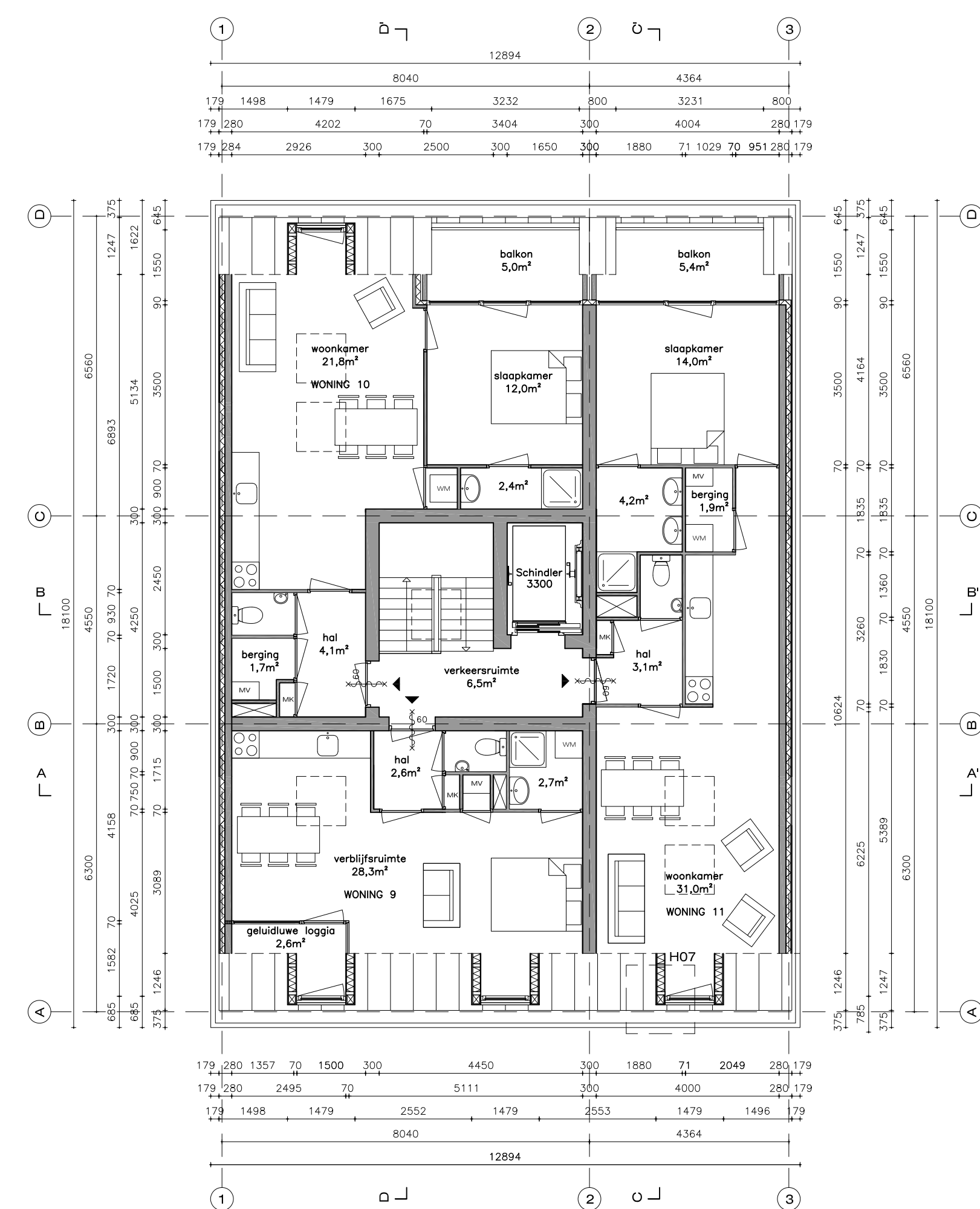

DERDE VERDIEPING - SCHAAL 1:100

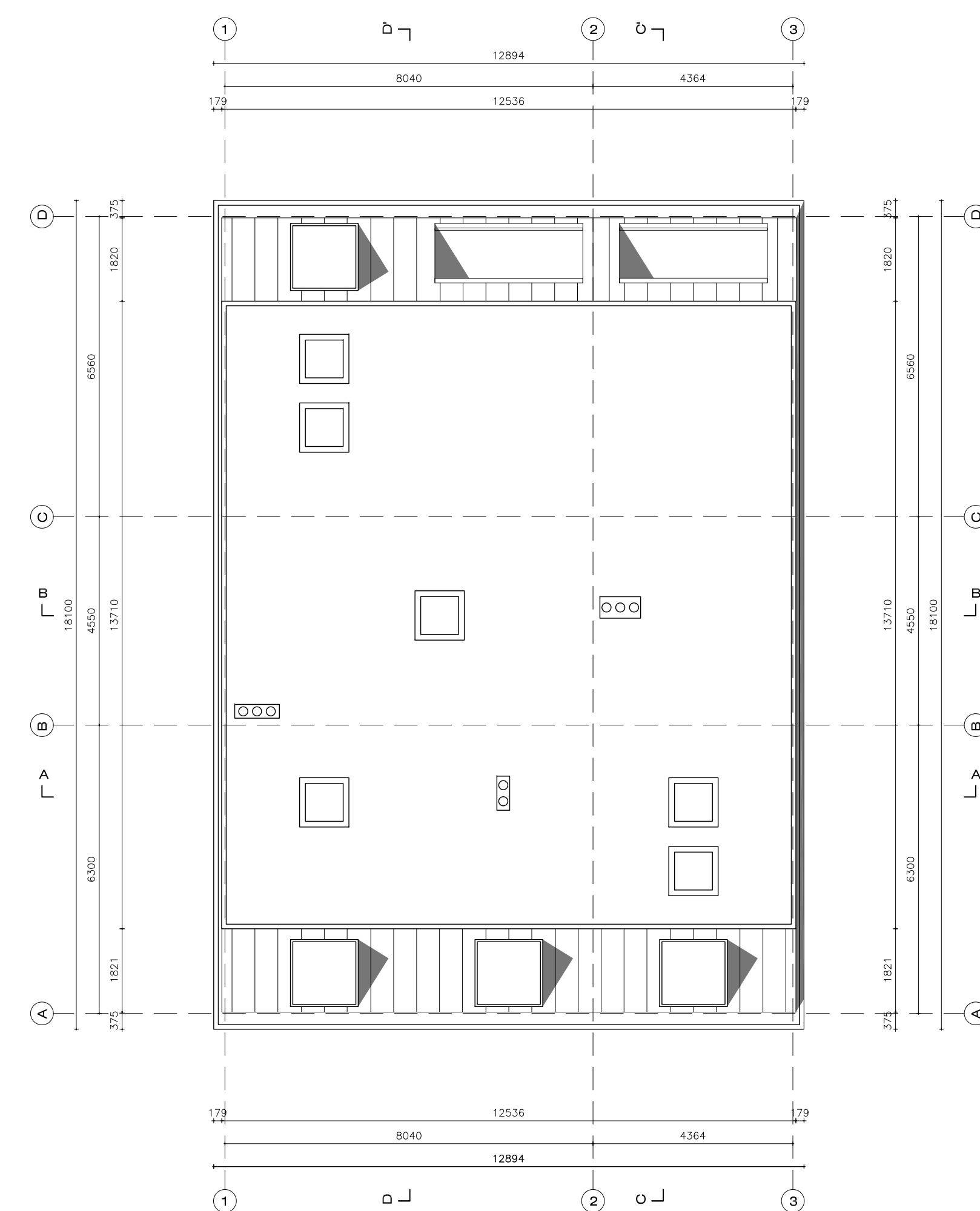

DAKAANZICHT - SCHAAL 1:100

PERCEELINRICHTING - SCHAAL 1:200



ALLE MATEN IN HET WERK CONTROLLEREN!

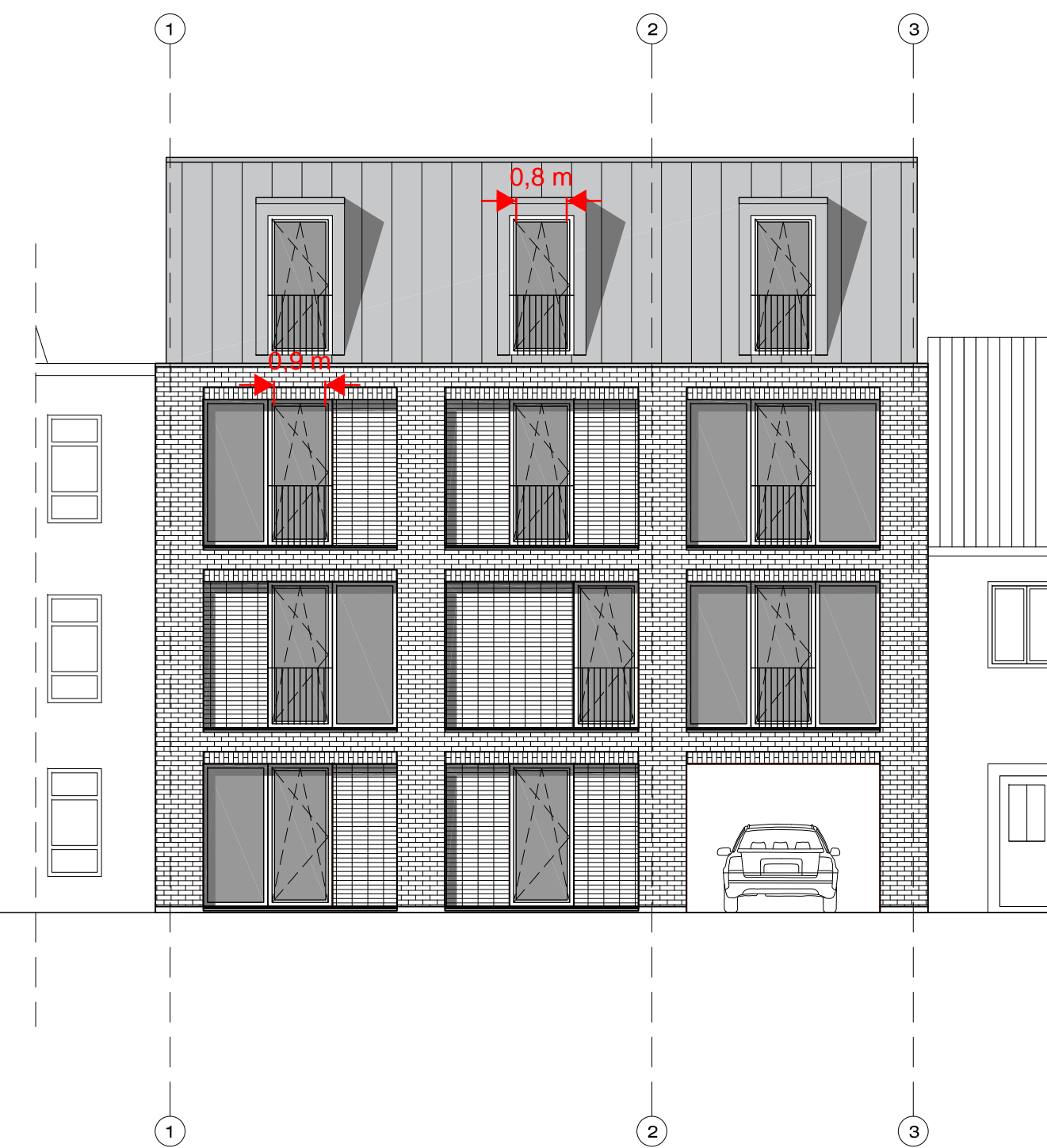

VOORGEVEL - SCHAAL 1:100



ACHTERGEVEL - SCHAAL 1:100

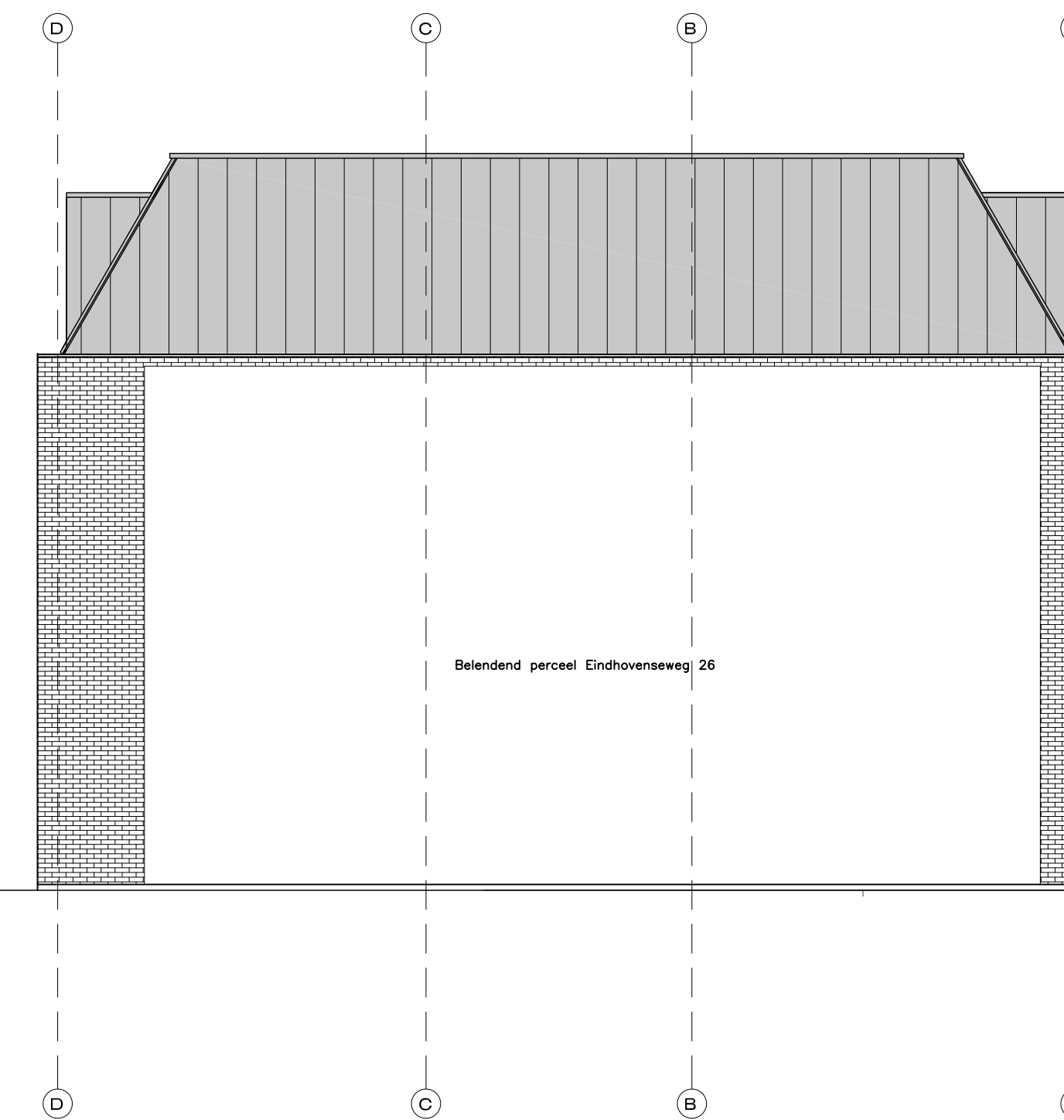

ZIJGEVEL LINKS - SCHAAL 1:100

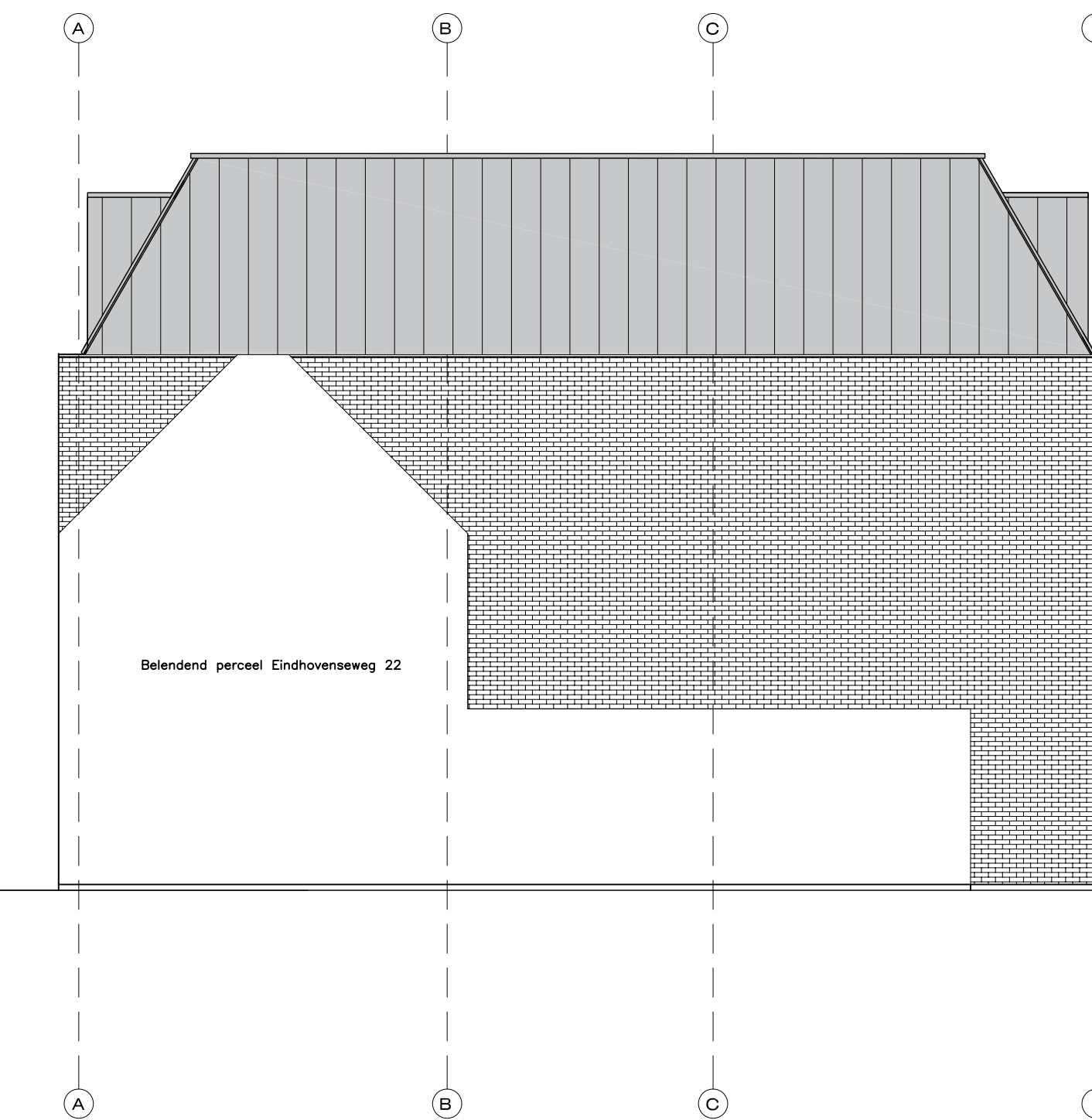

ZIJGEVEL RECHTS - SCHAAL 1:100

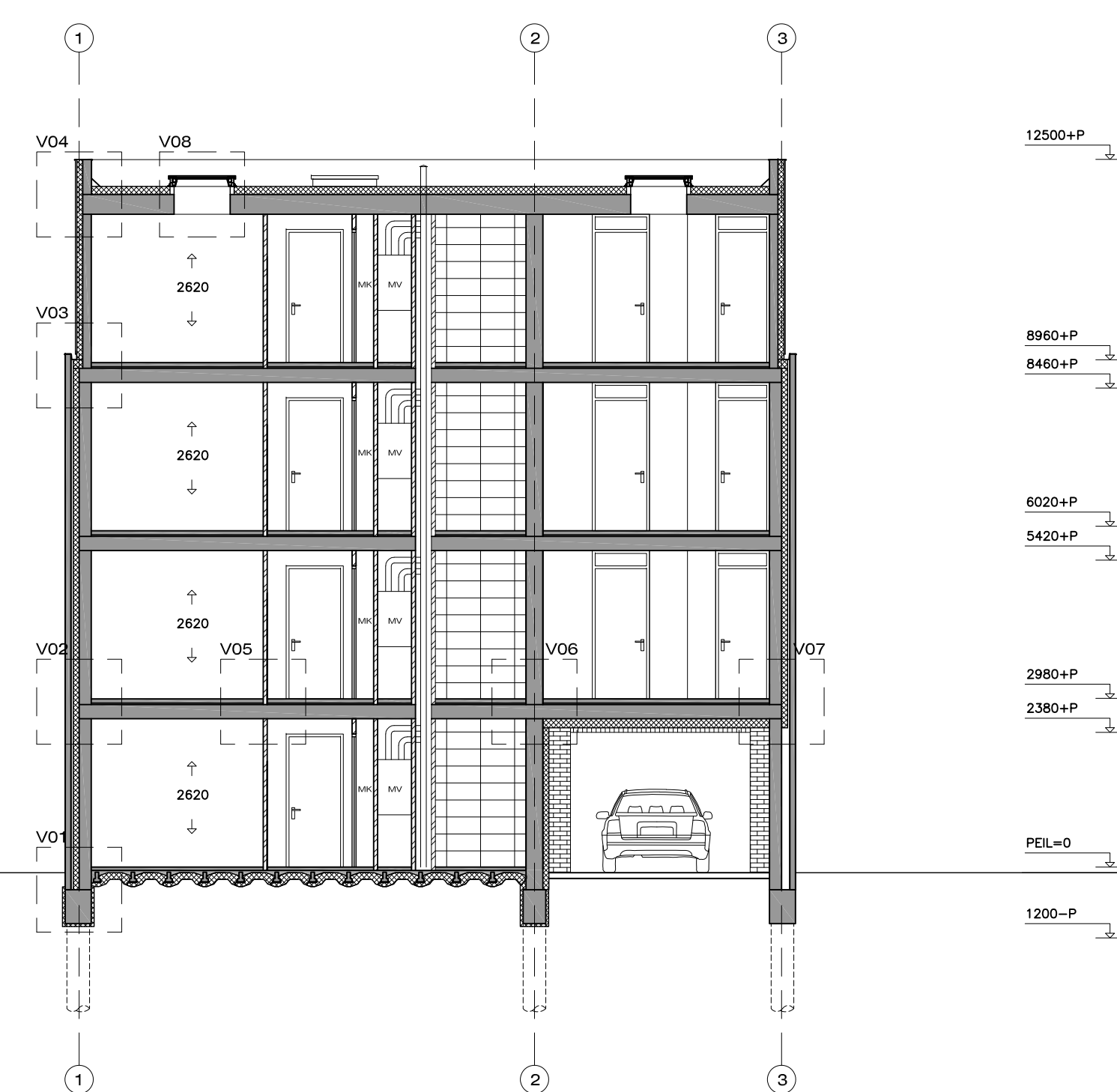

DOORSNEDE AA' - SCHAAL 1:100

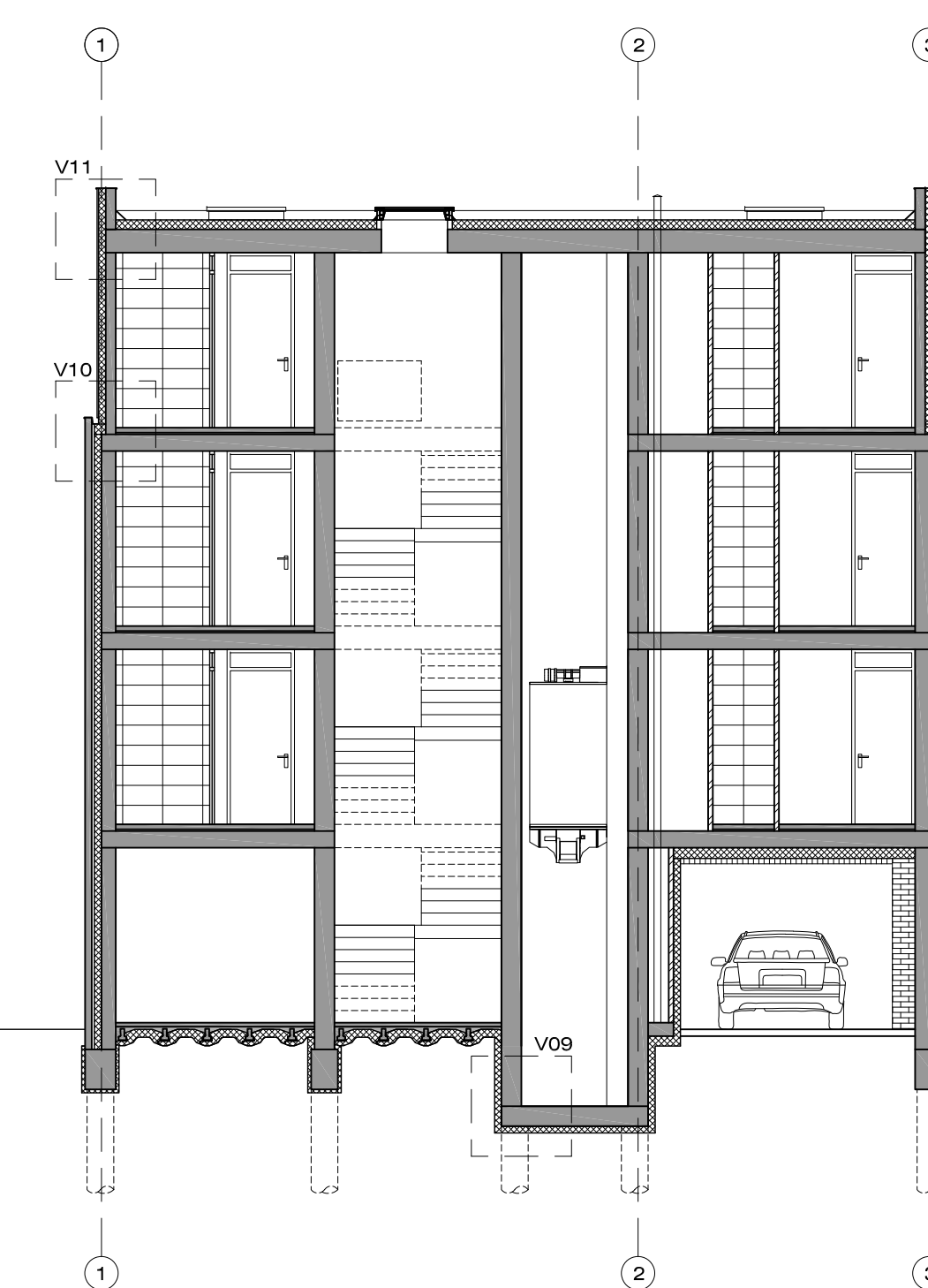

DOORSNEDE BB' - SCHAAL 1:100

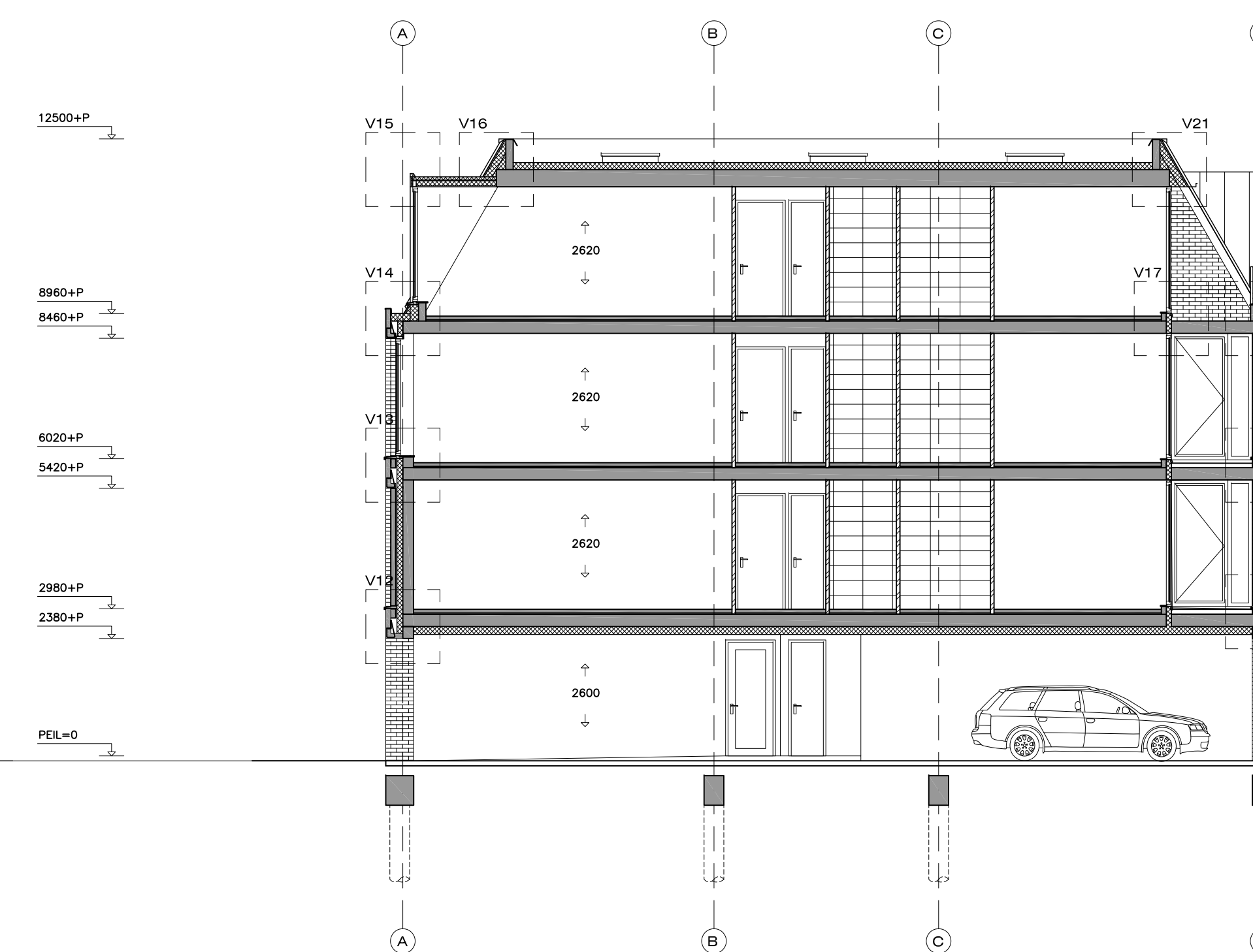

DOORSNEDE CC' - SCHAAL 1:100

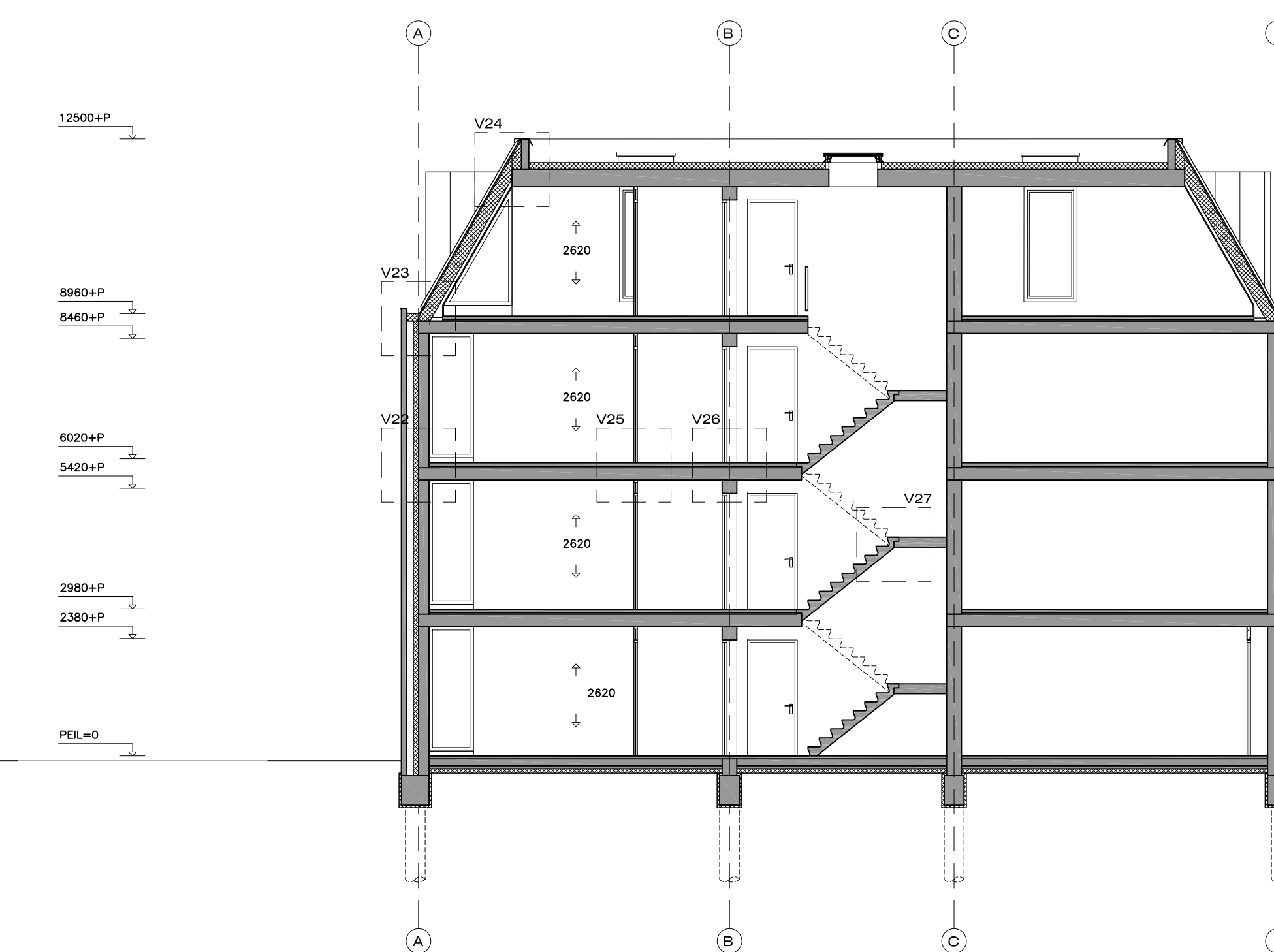

DOORSNEDE DD' - SCHAAL 1:100

Peil=0 is gelijk aan het referentiepeil "Dorpel 1" uit Bijlage B - Waterpasstaat van het Geotechnisch Onderzoek van Inlijn-Blokpoet met documentnummer: 02P009244-adv-01.

ALLE MATEN IN HET WERK CONTROLEREN!

V04

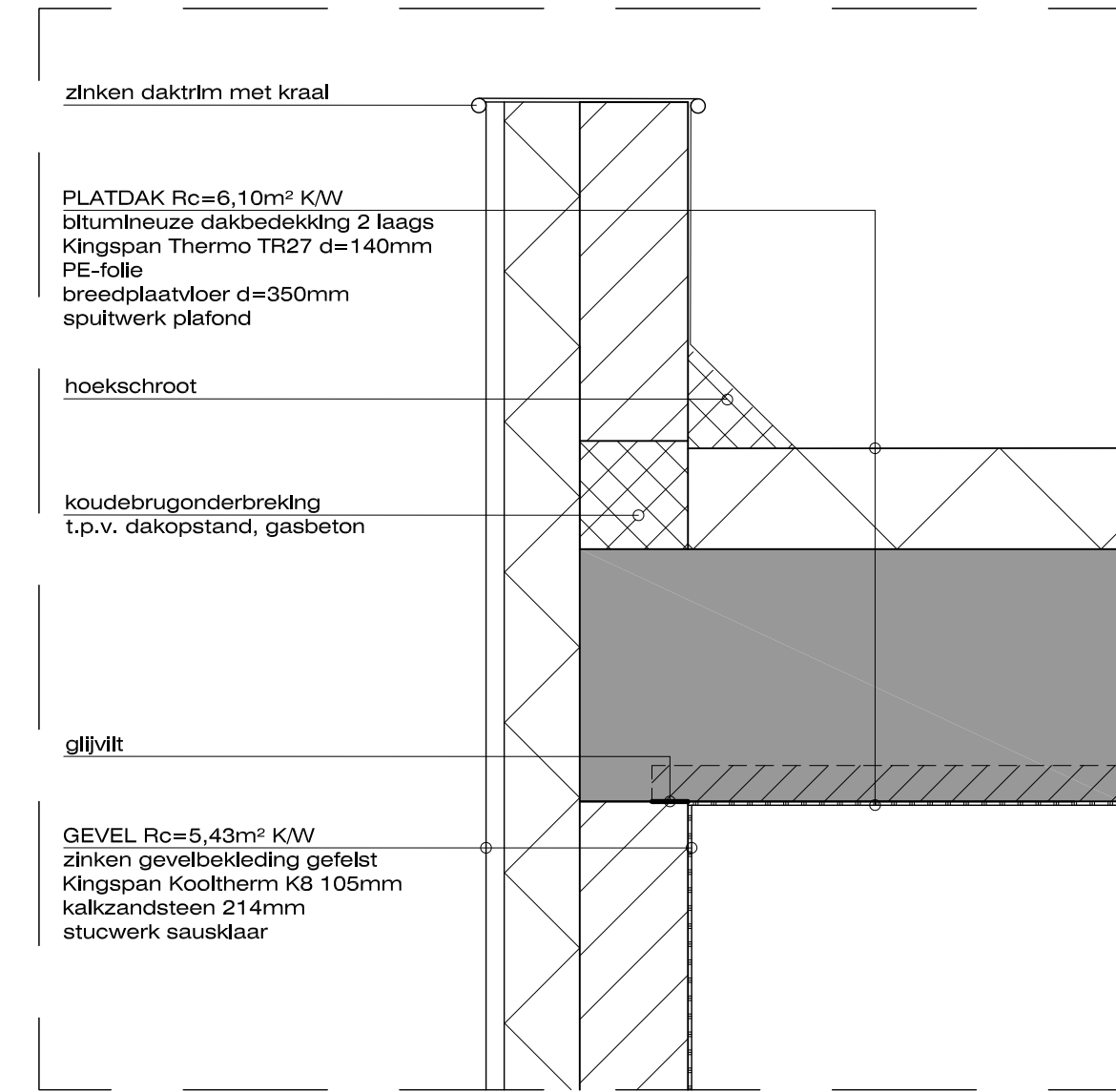

V08

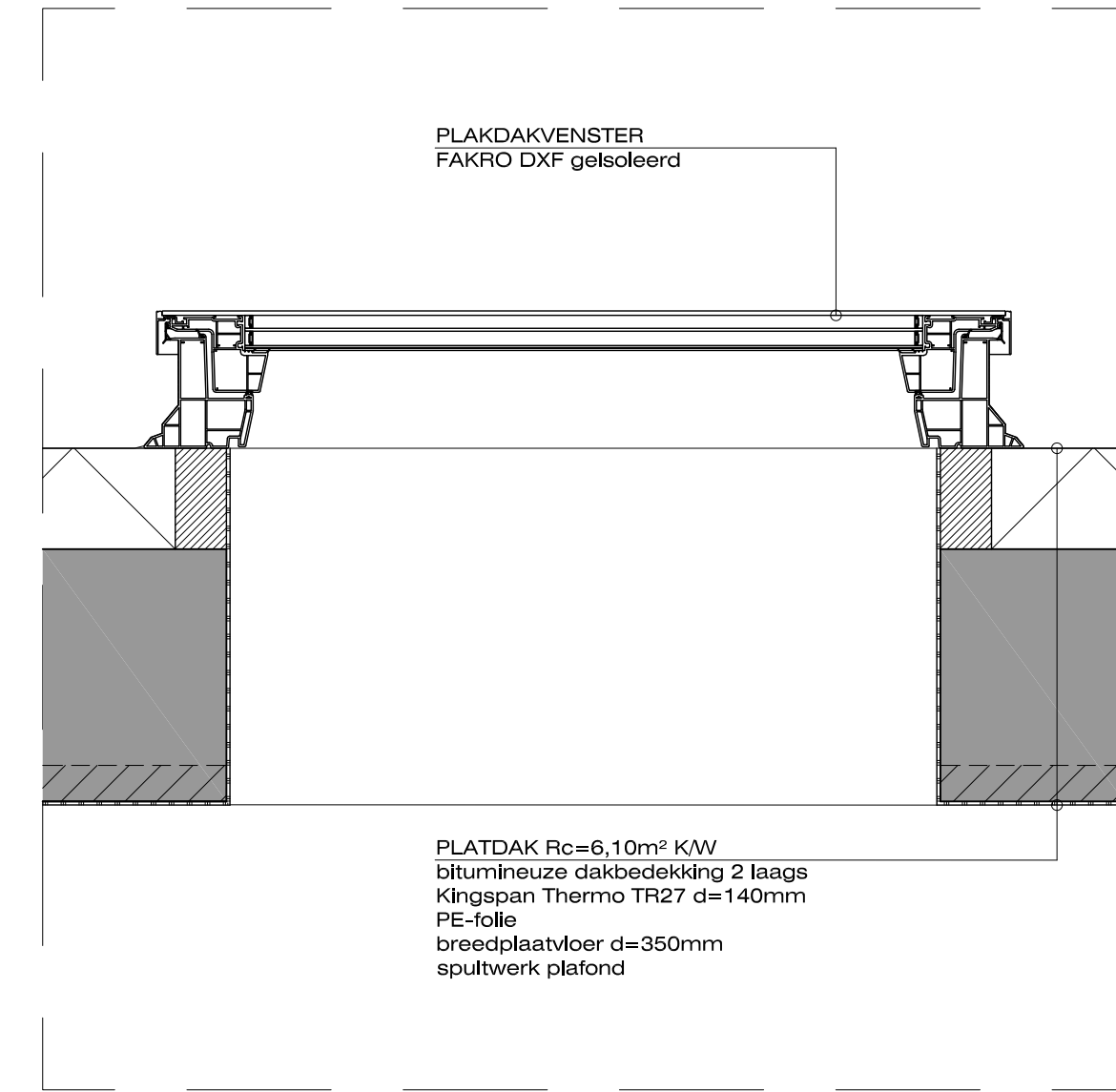

V11

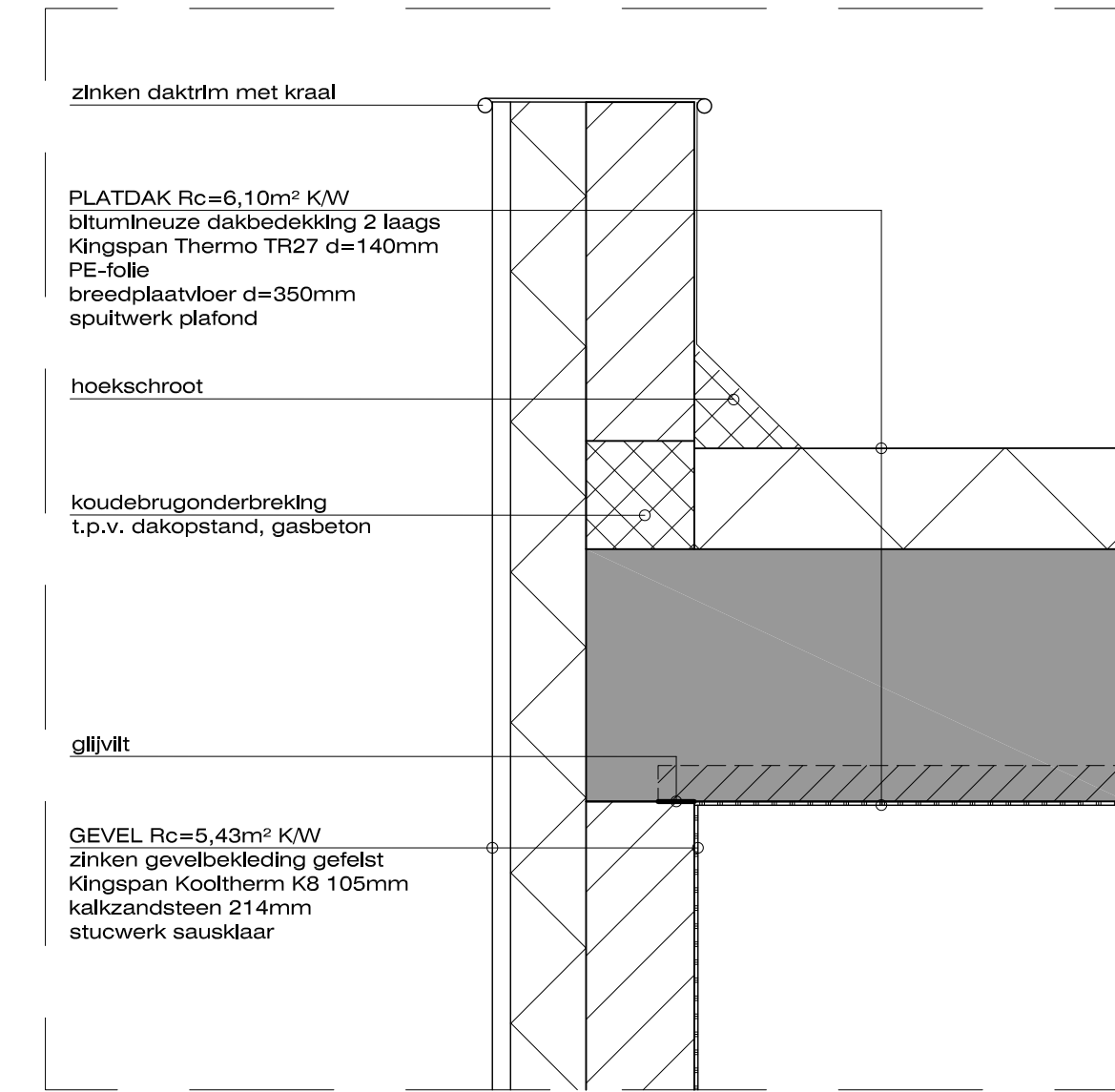

V15

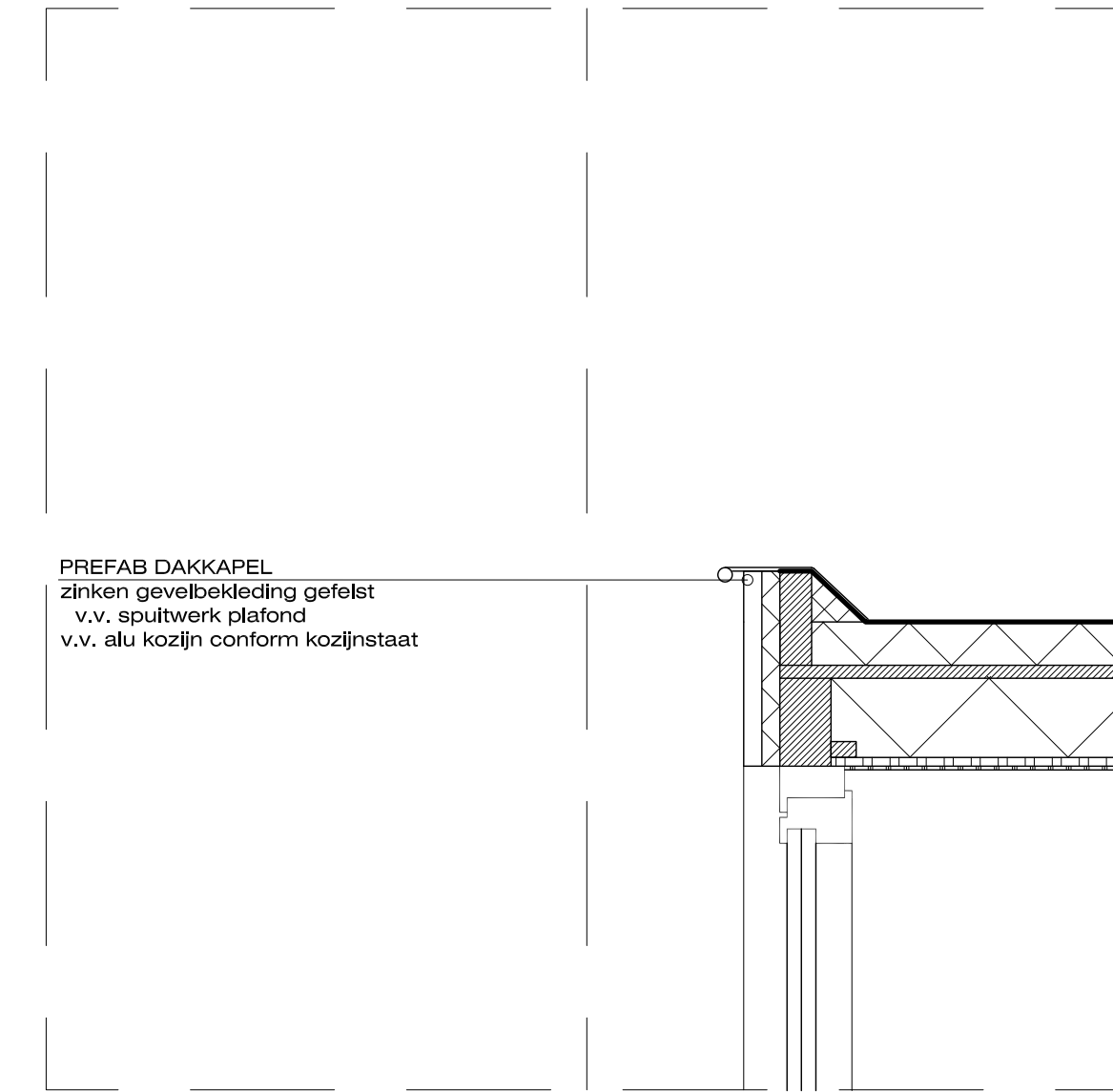

V03

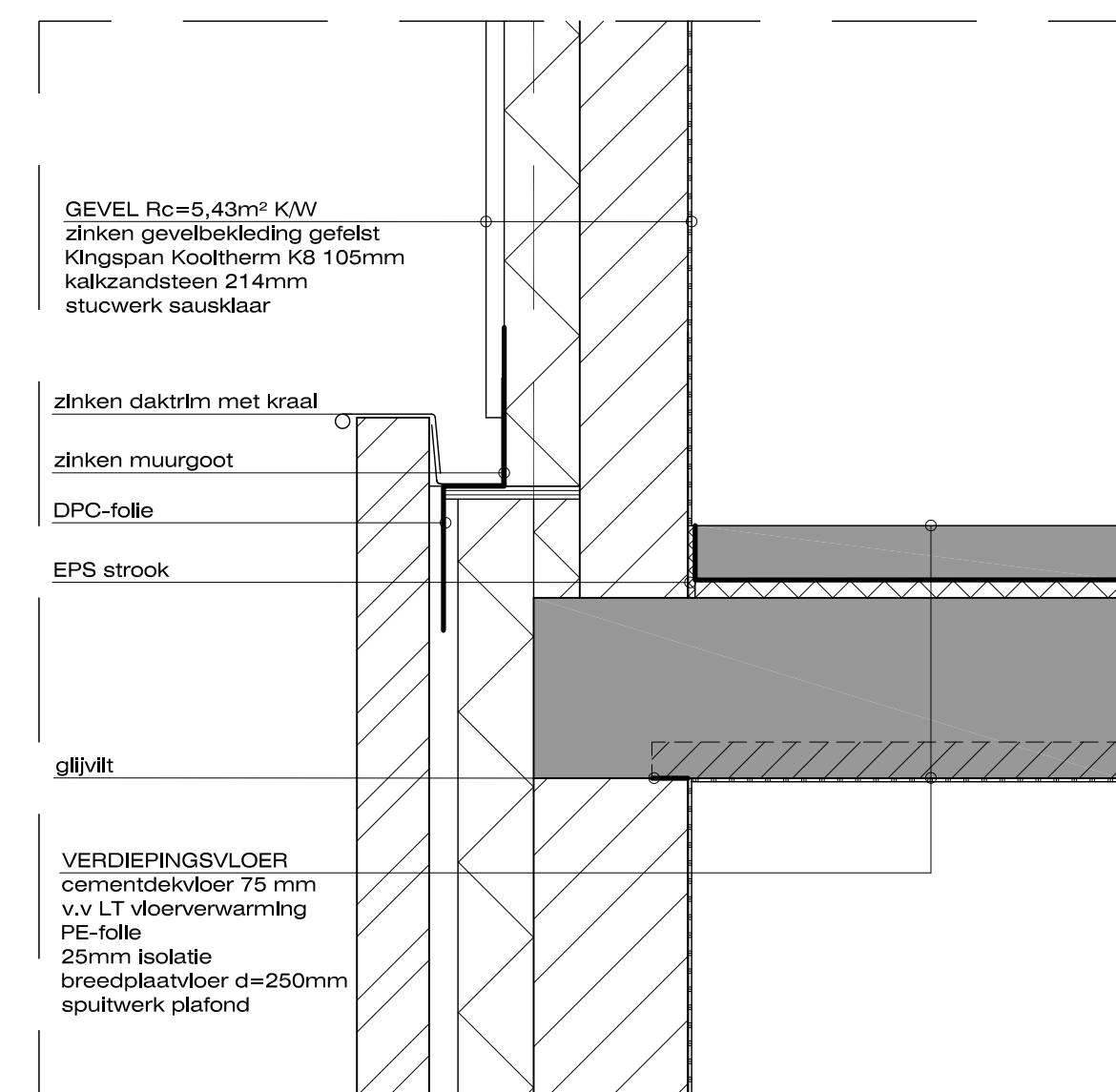

V07

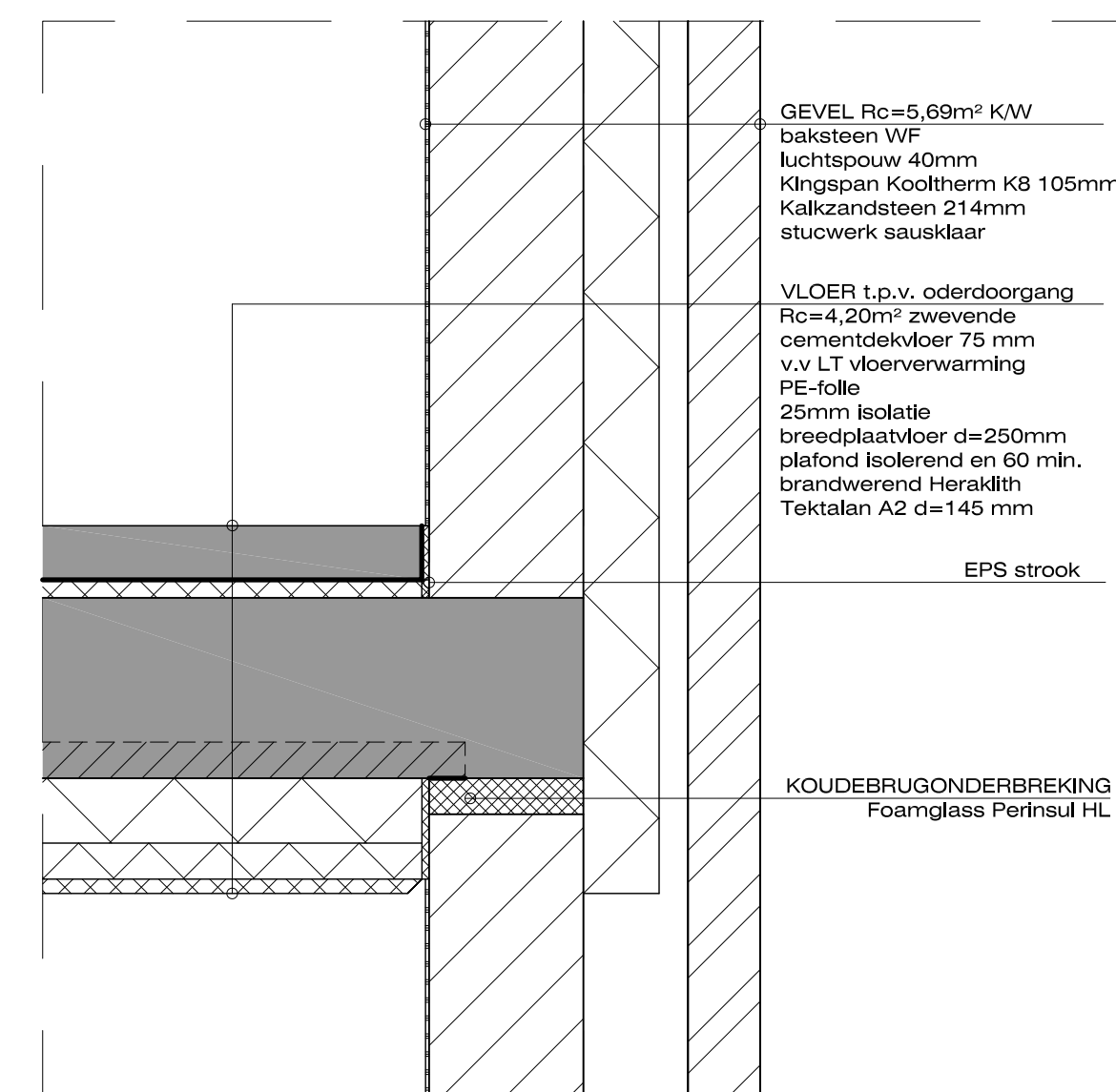

V10

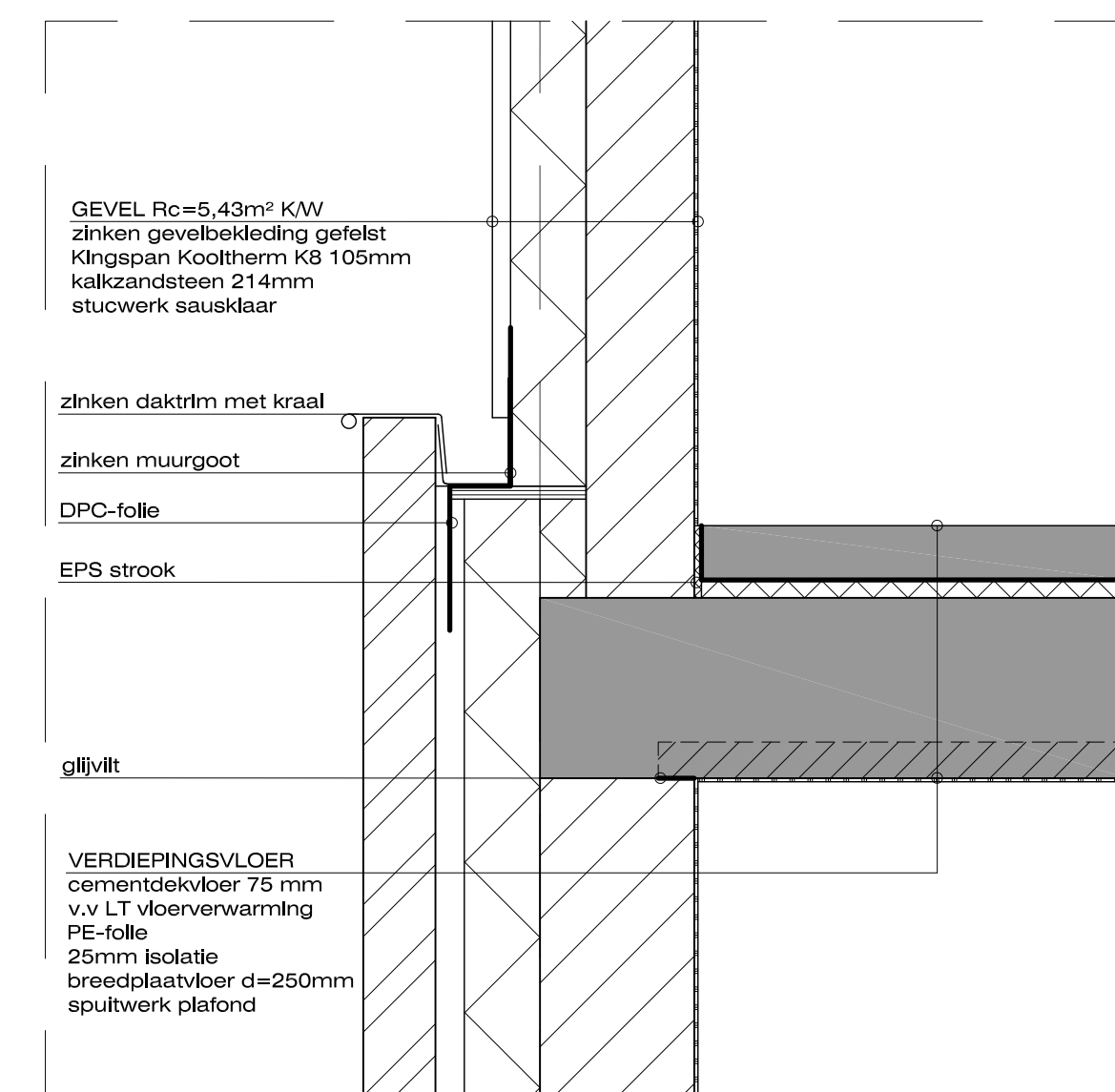

V14

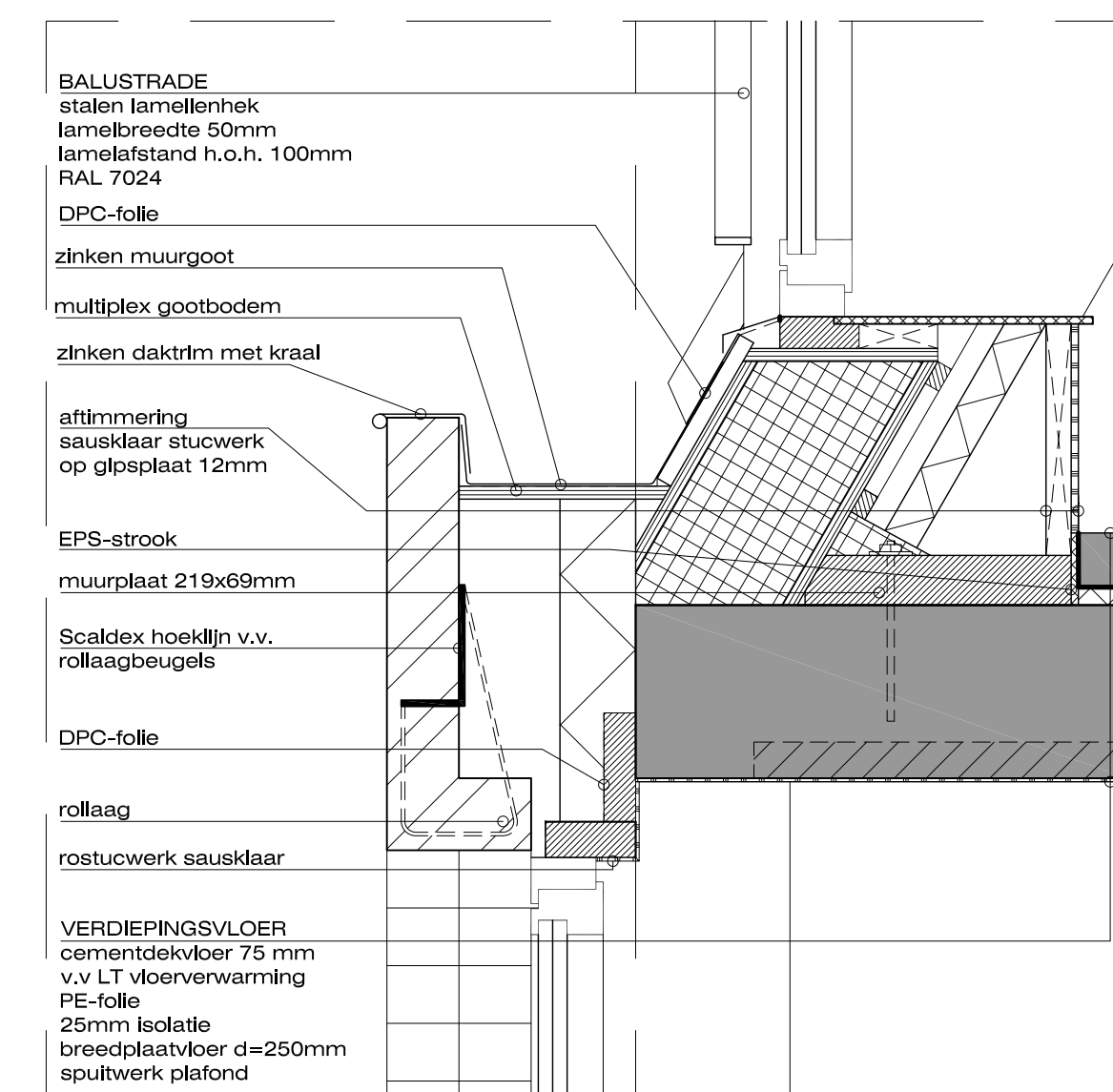

V02

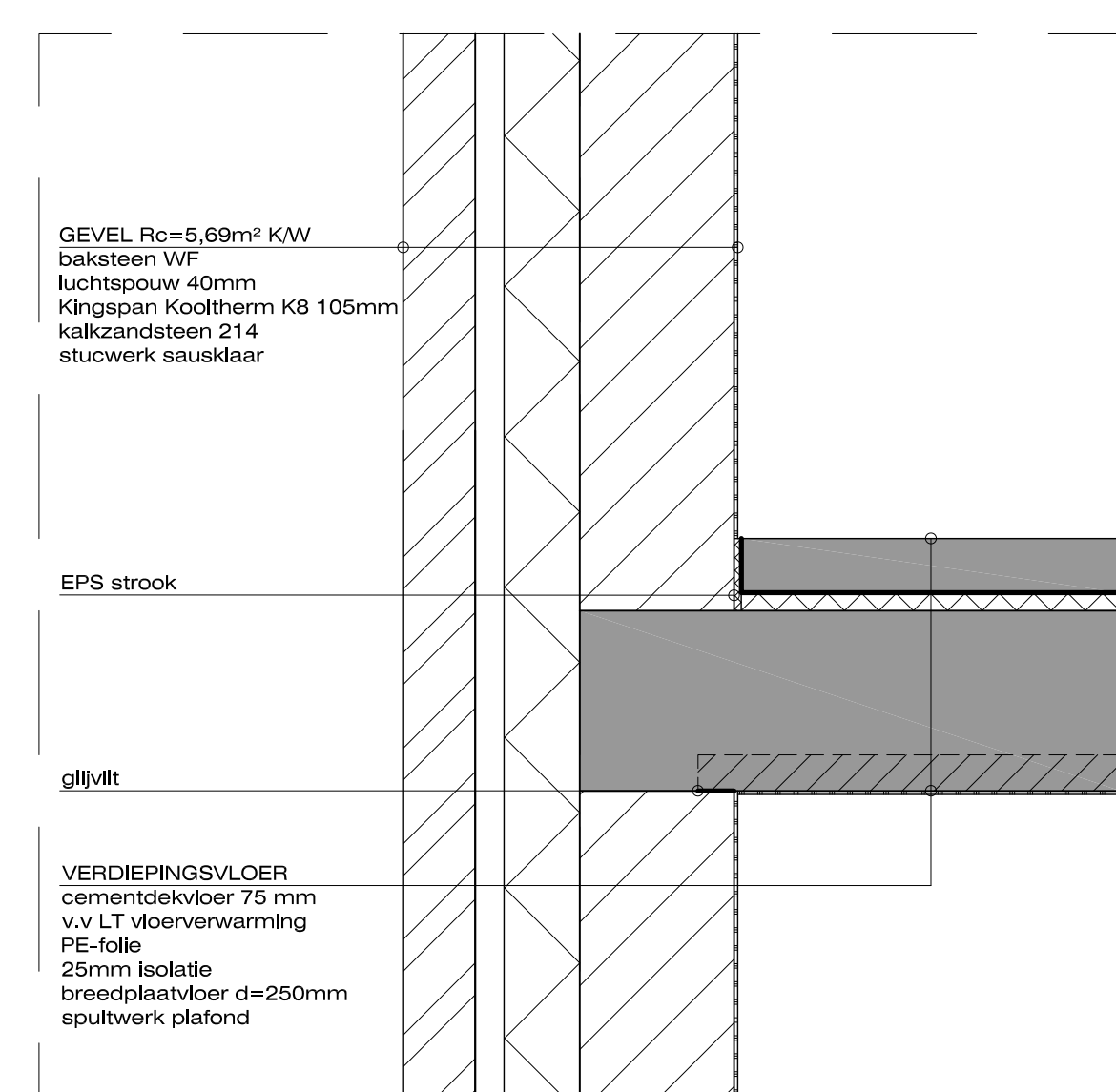

V06

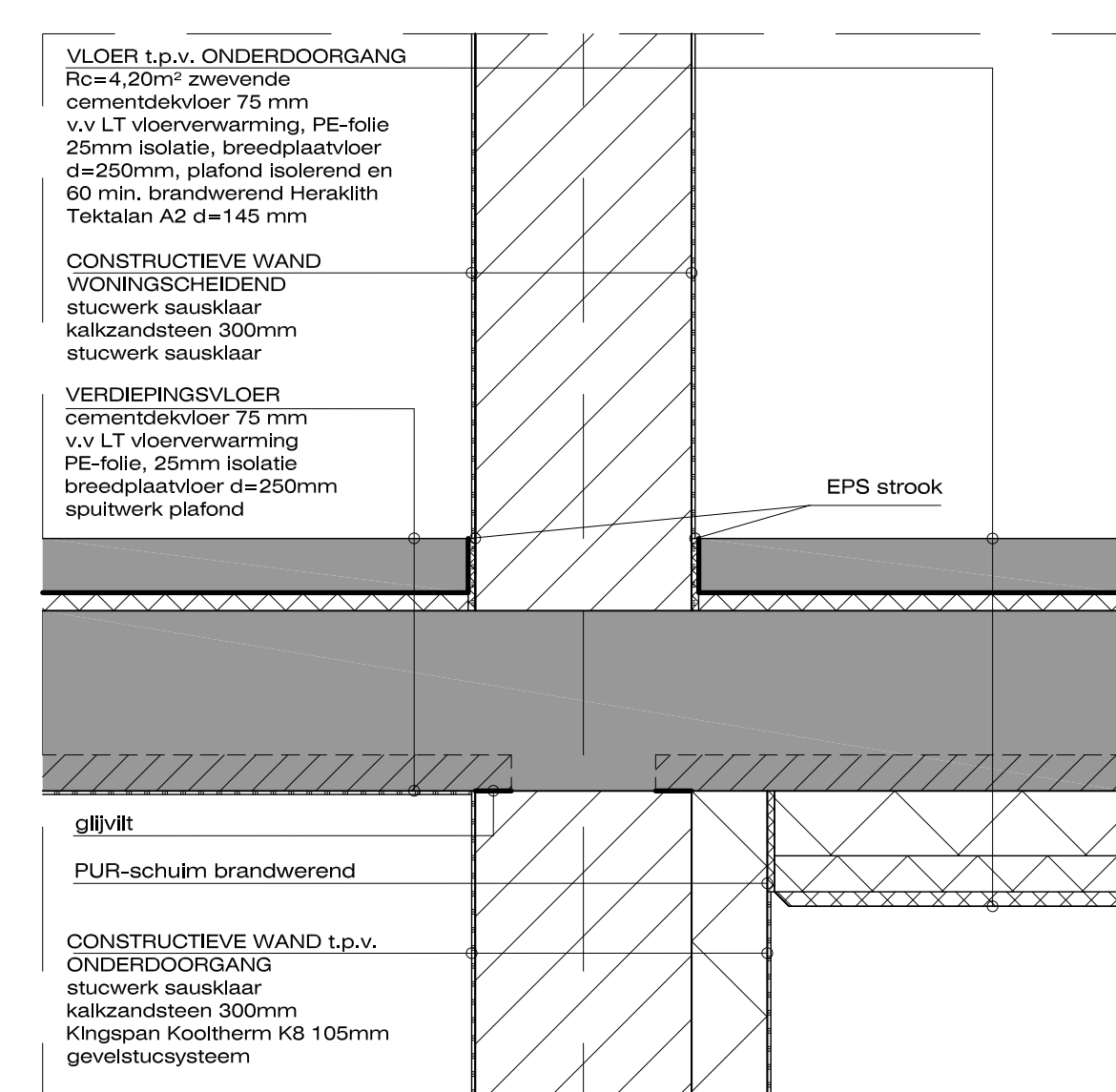

V13

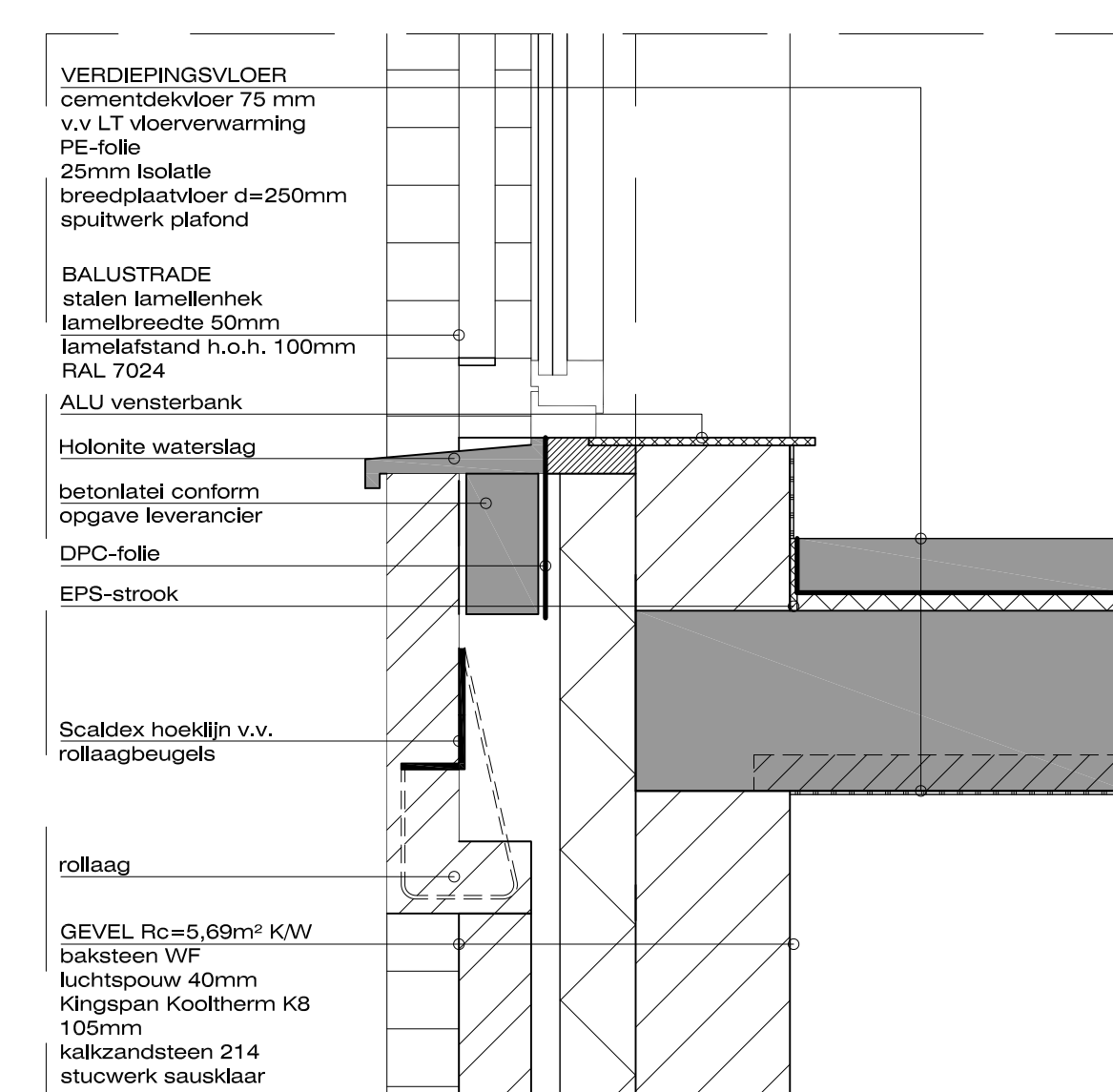

V01

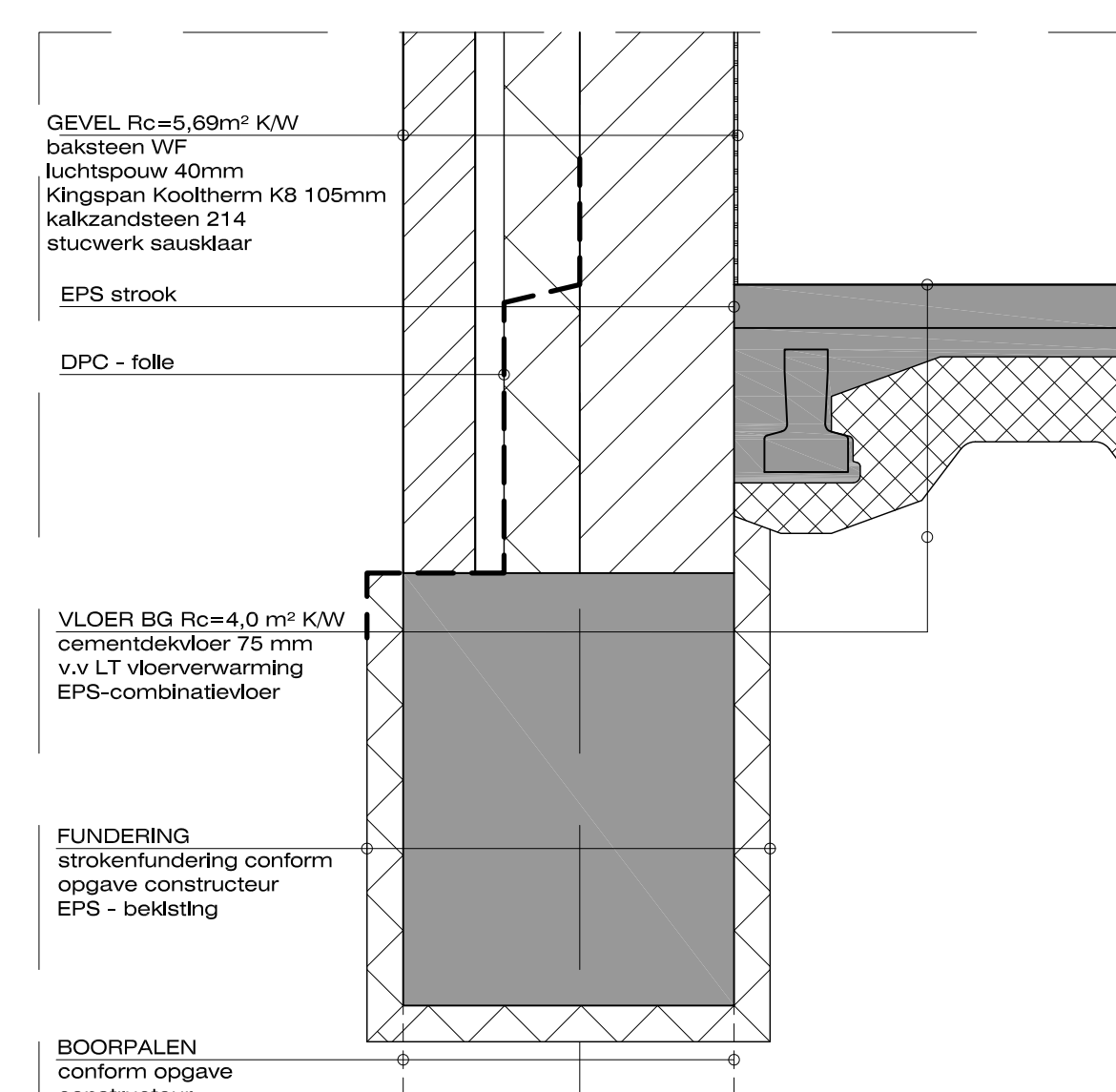

V05

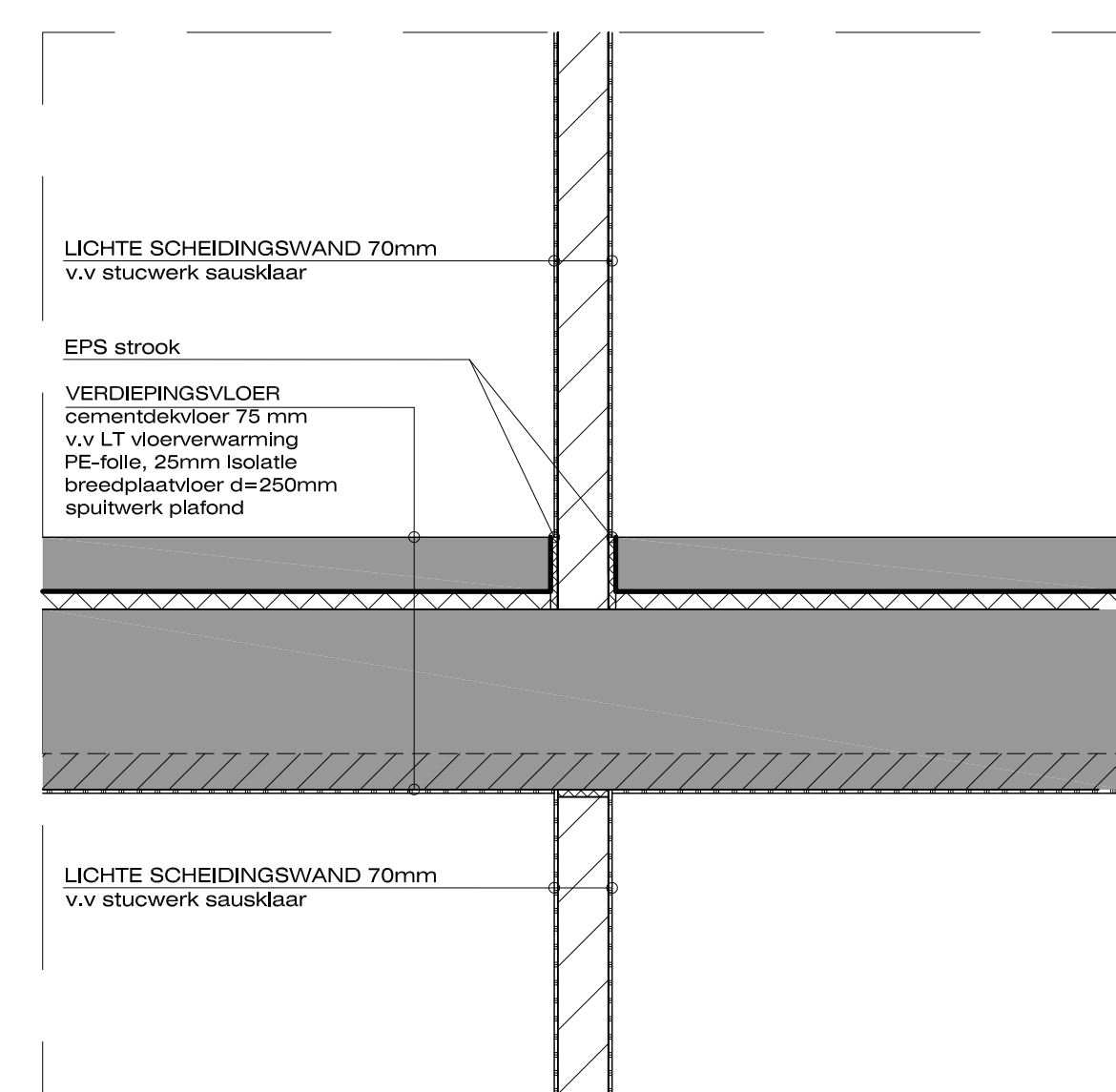

V09

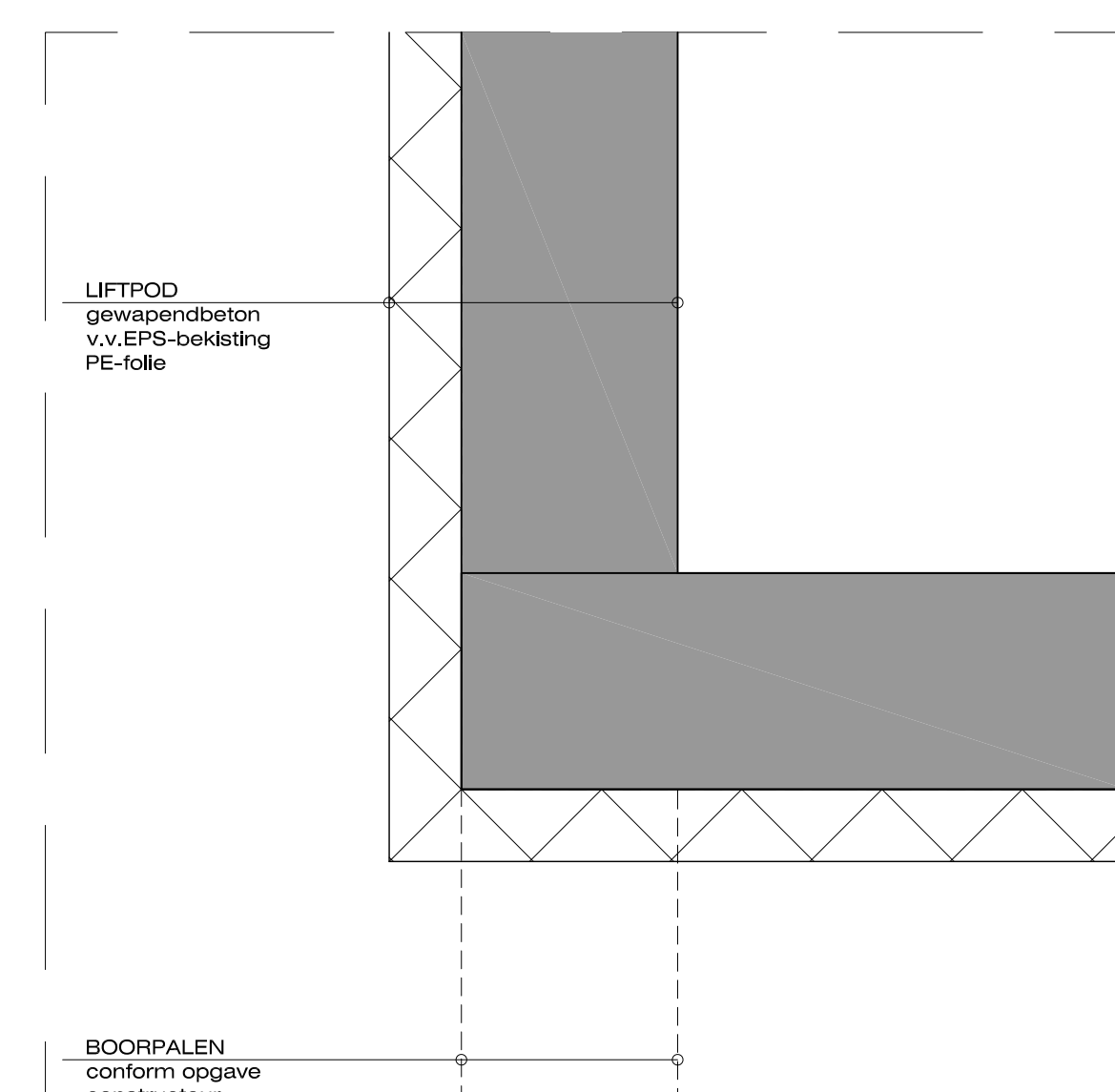

V12

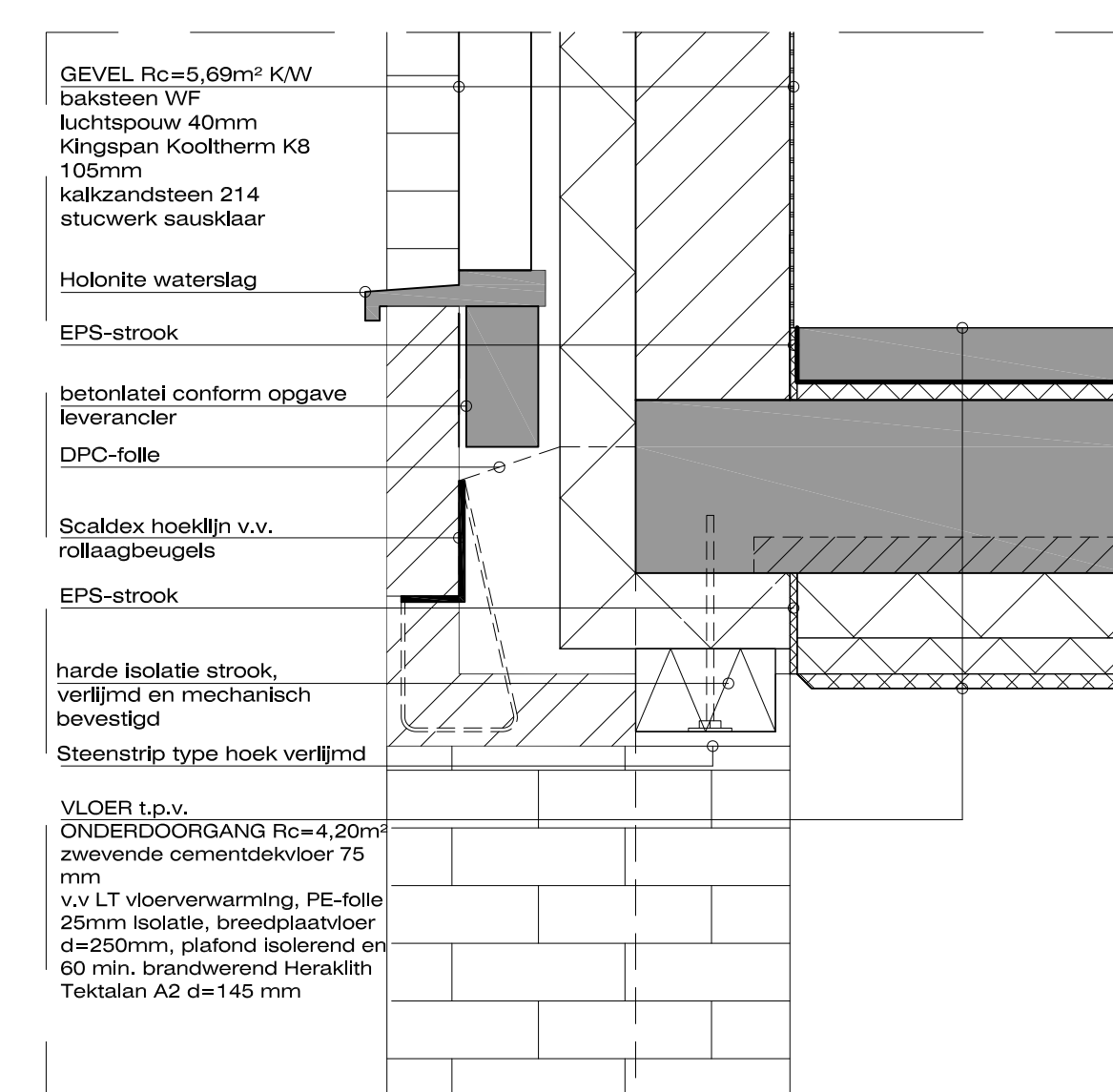

Het bouwplan dient te voldoen aan de eisen van Bouwbesluit 2012. De bouwbesluit-rapportage maakt expliciet onderdeel uit van het bouwplan en deze tekeningen.

ALLE MATEN IN HET WERK CONTROLLEREN!

V16

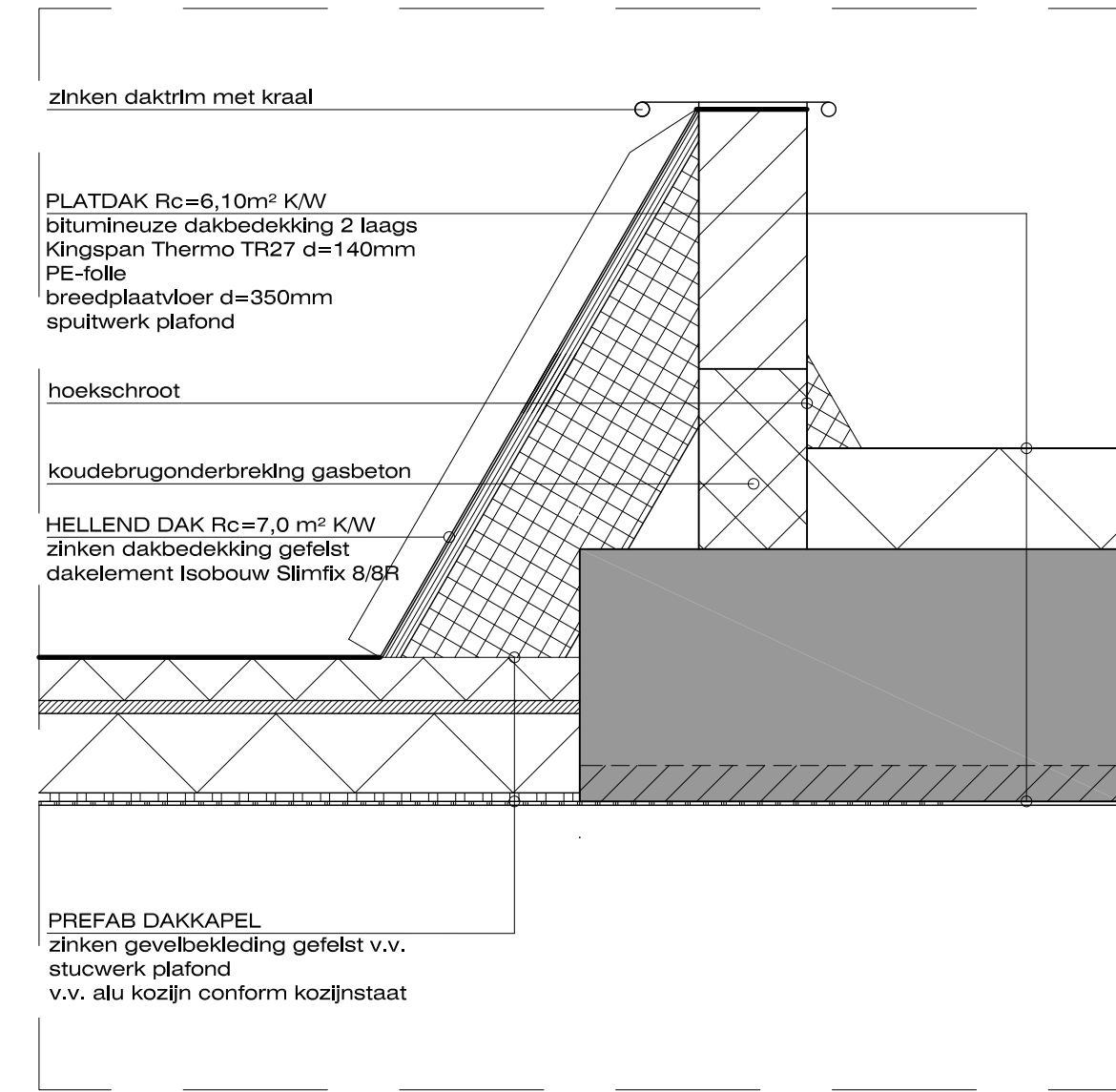

V21

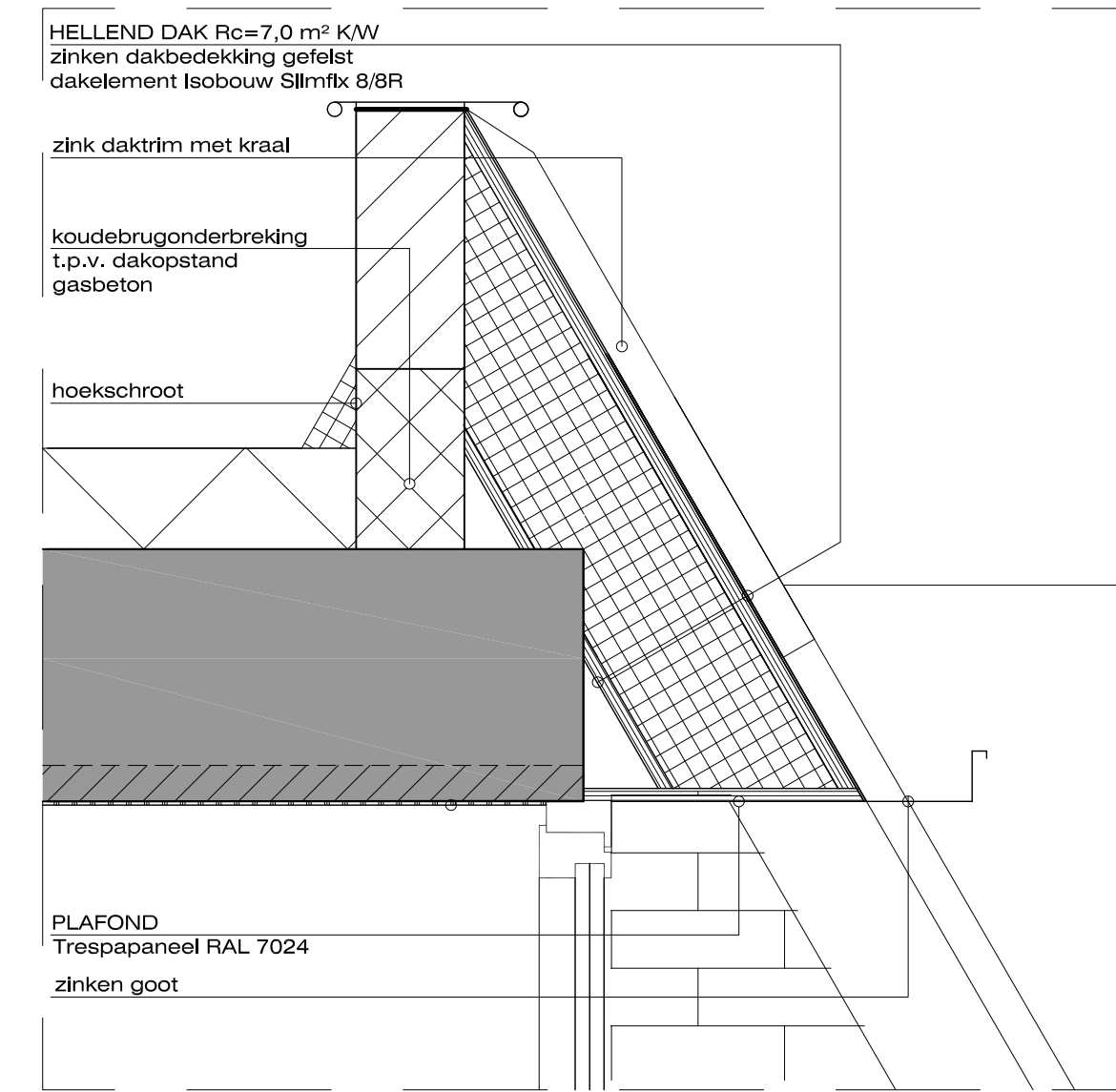

V24

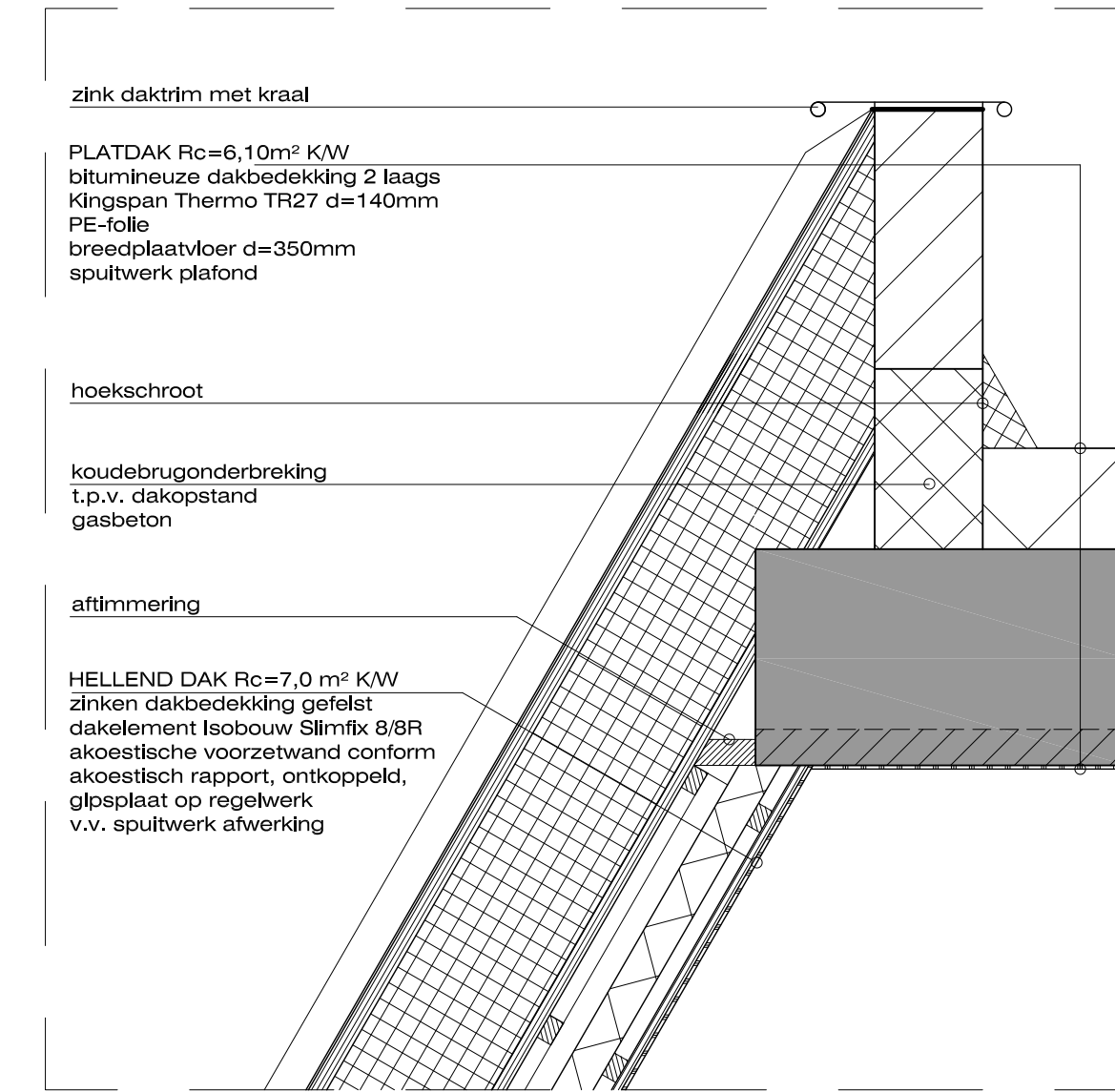

V27

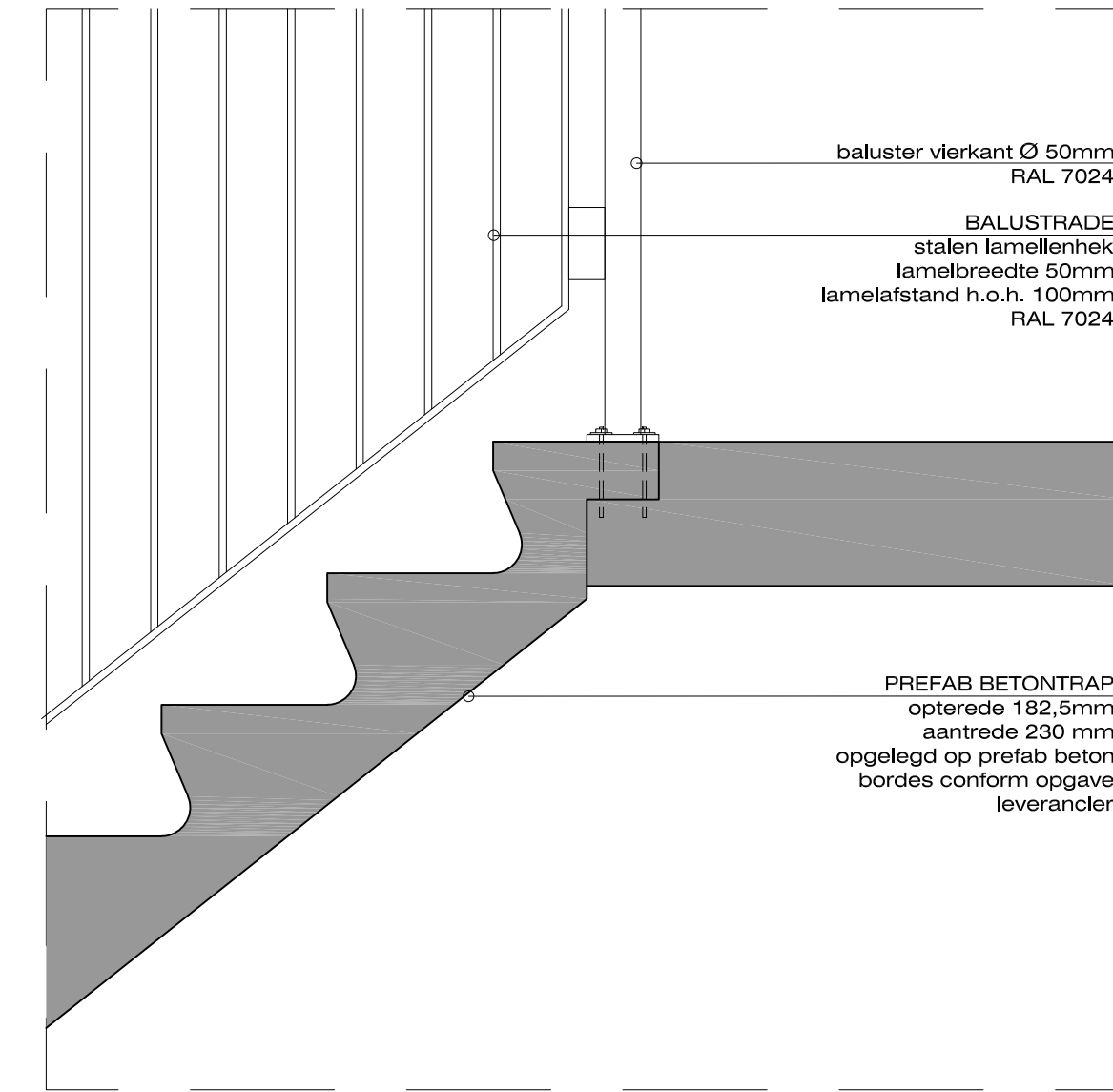

V20

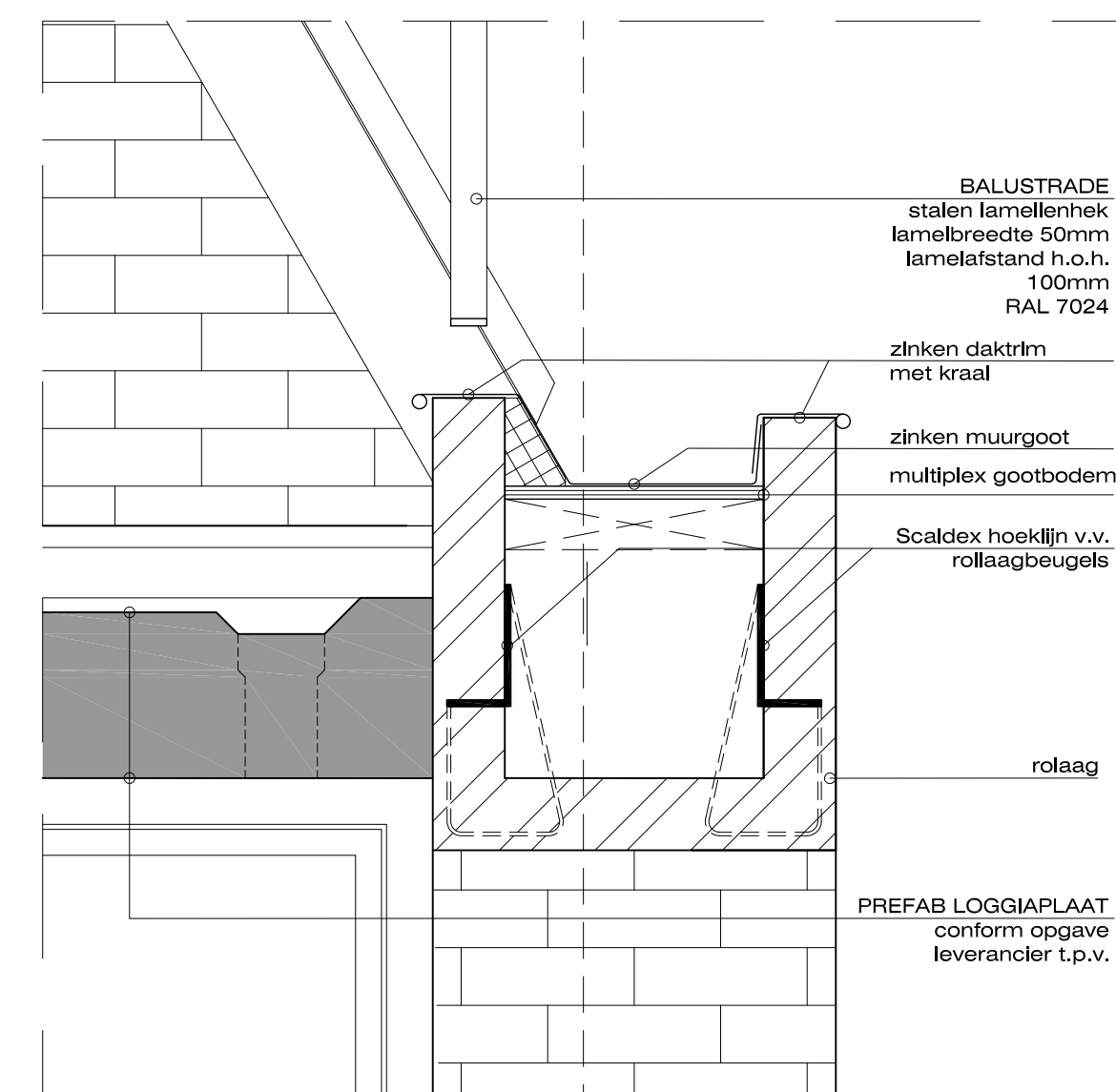

V23

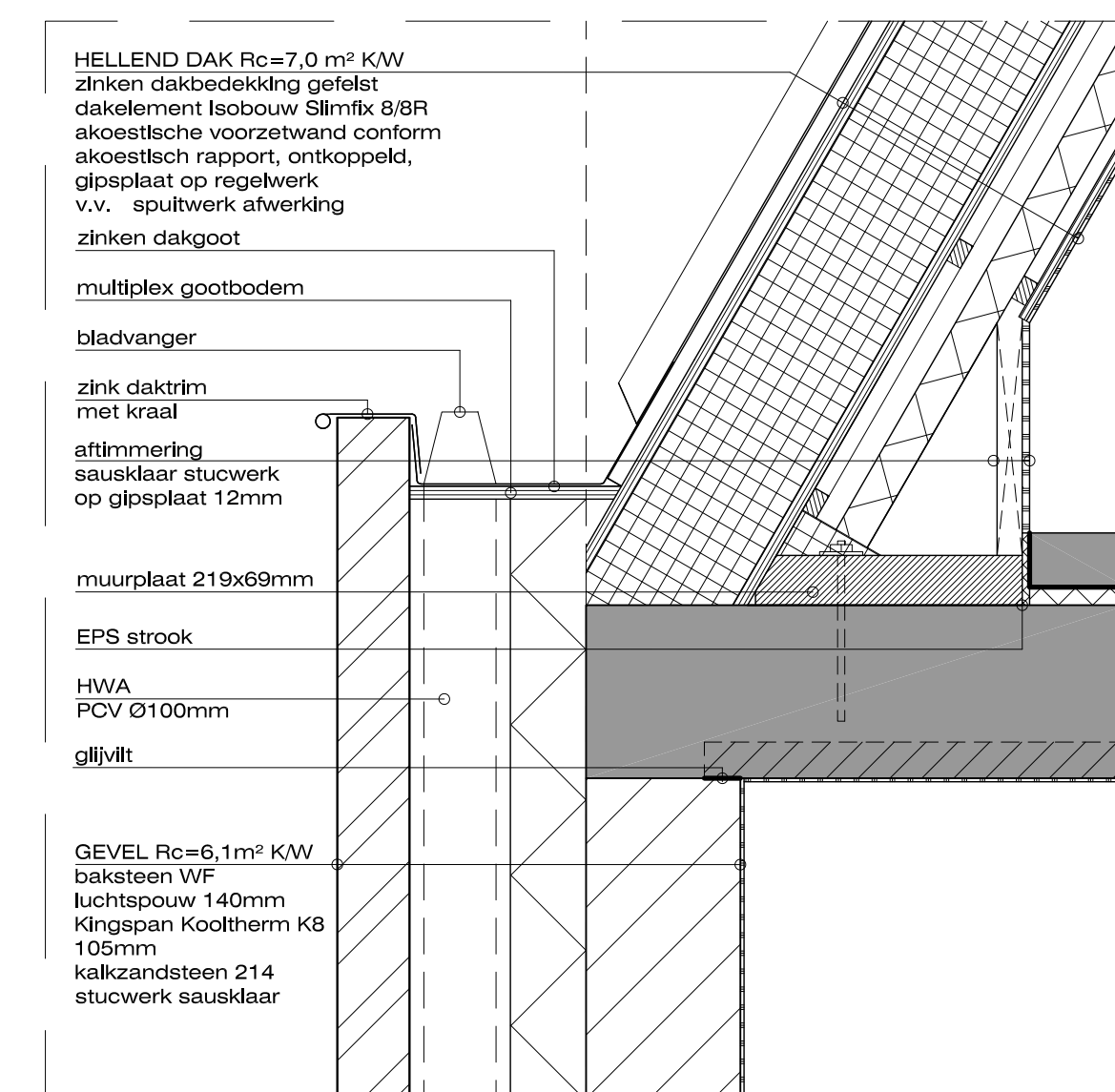

H01

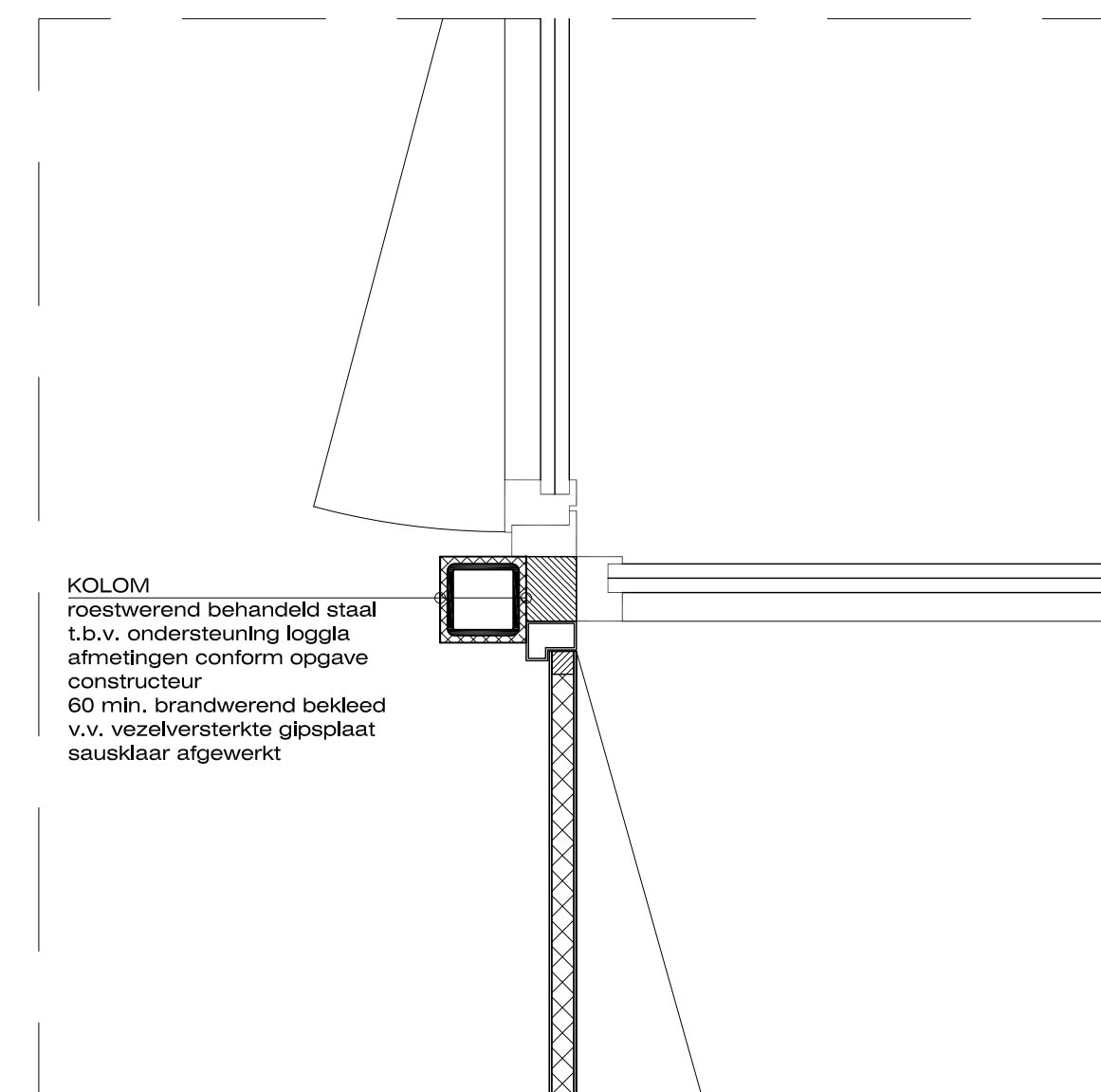

H02

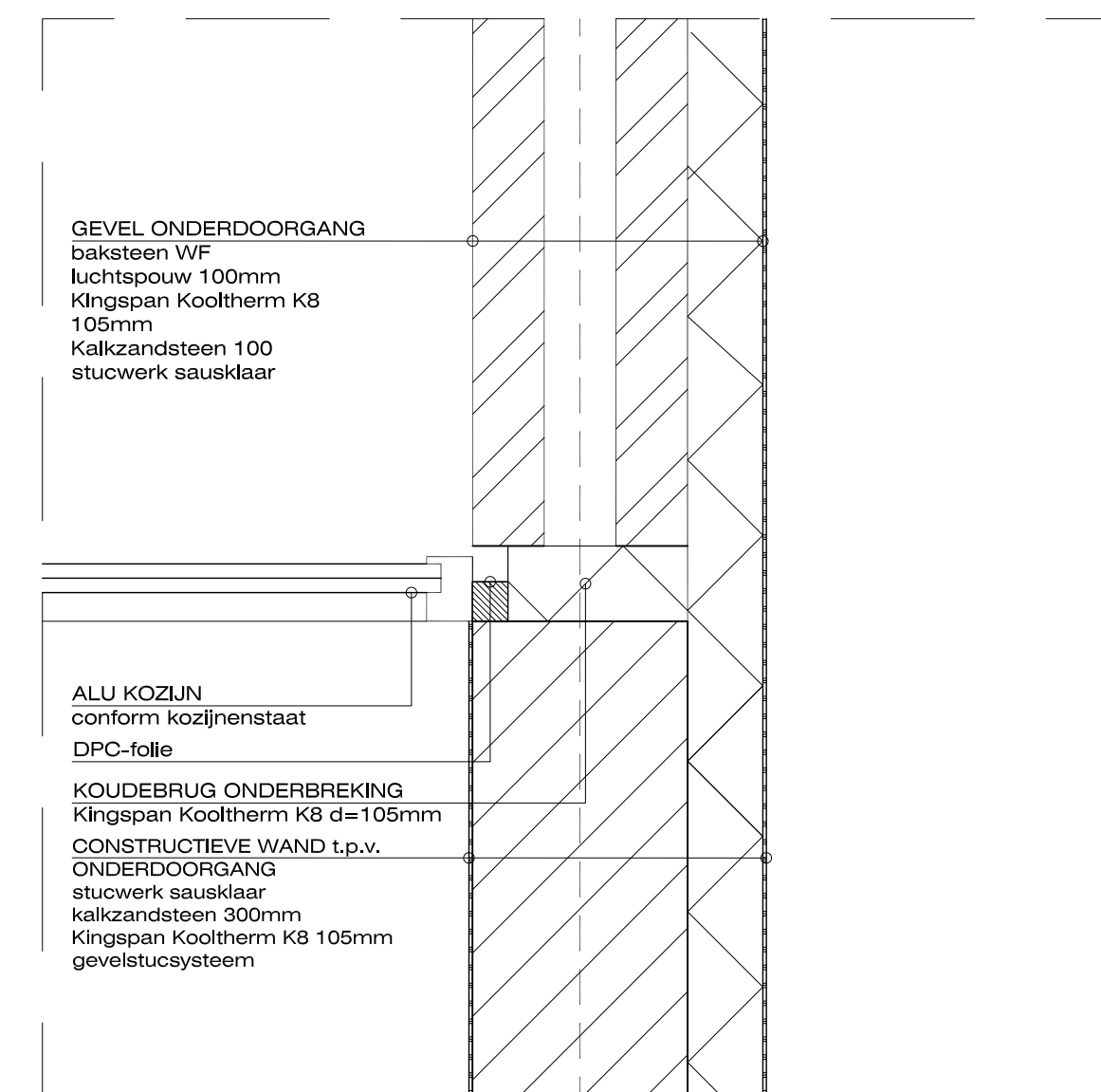

H03

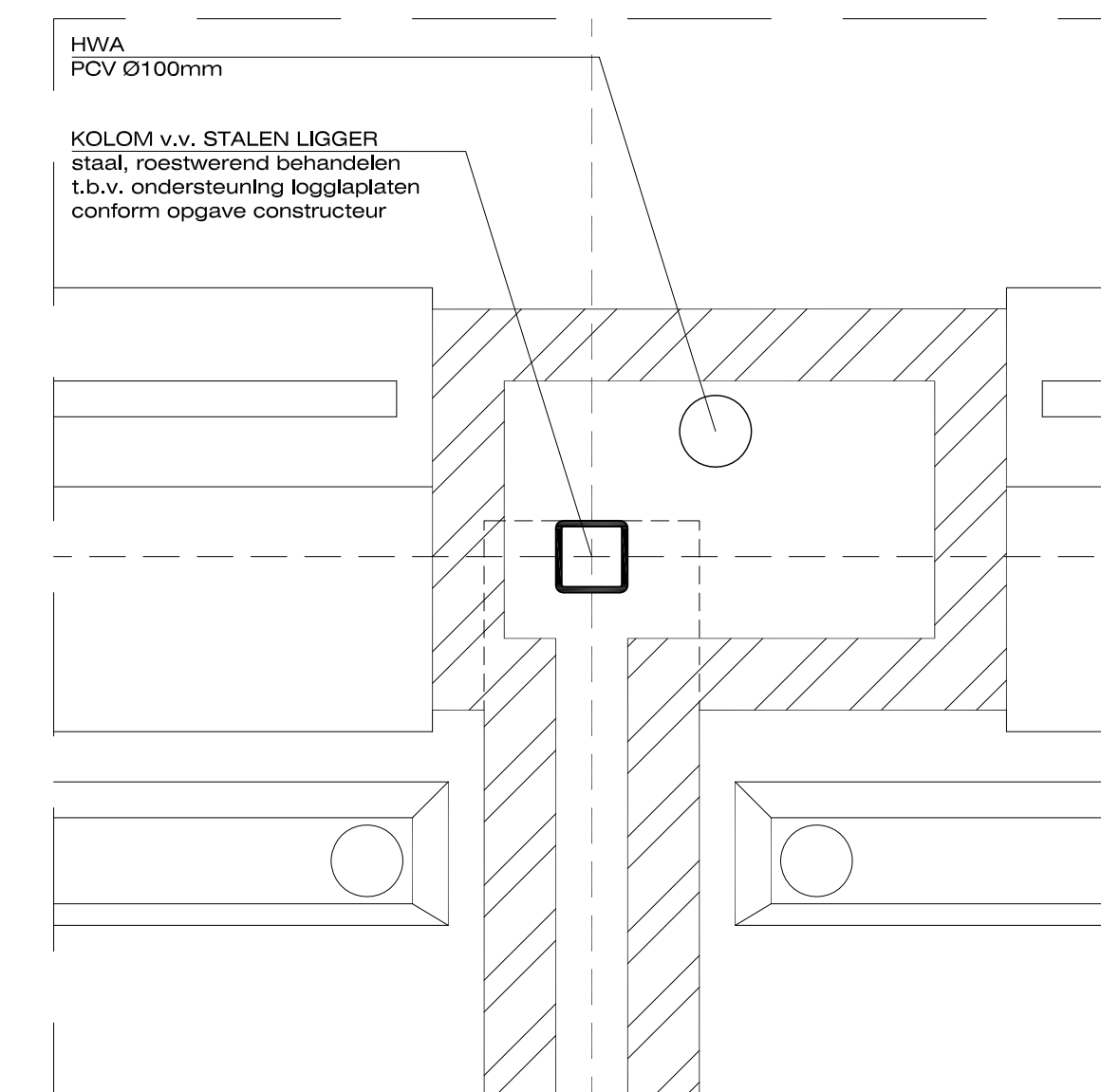

H04

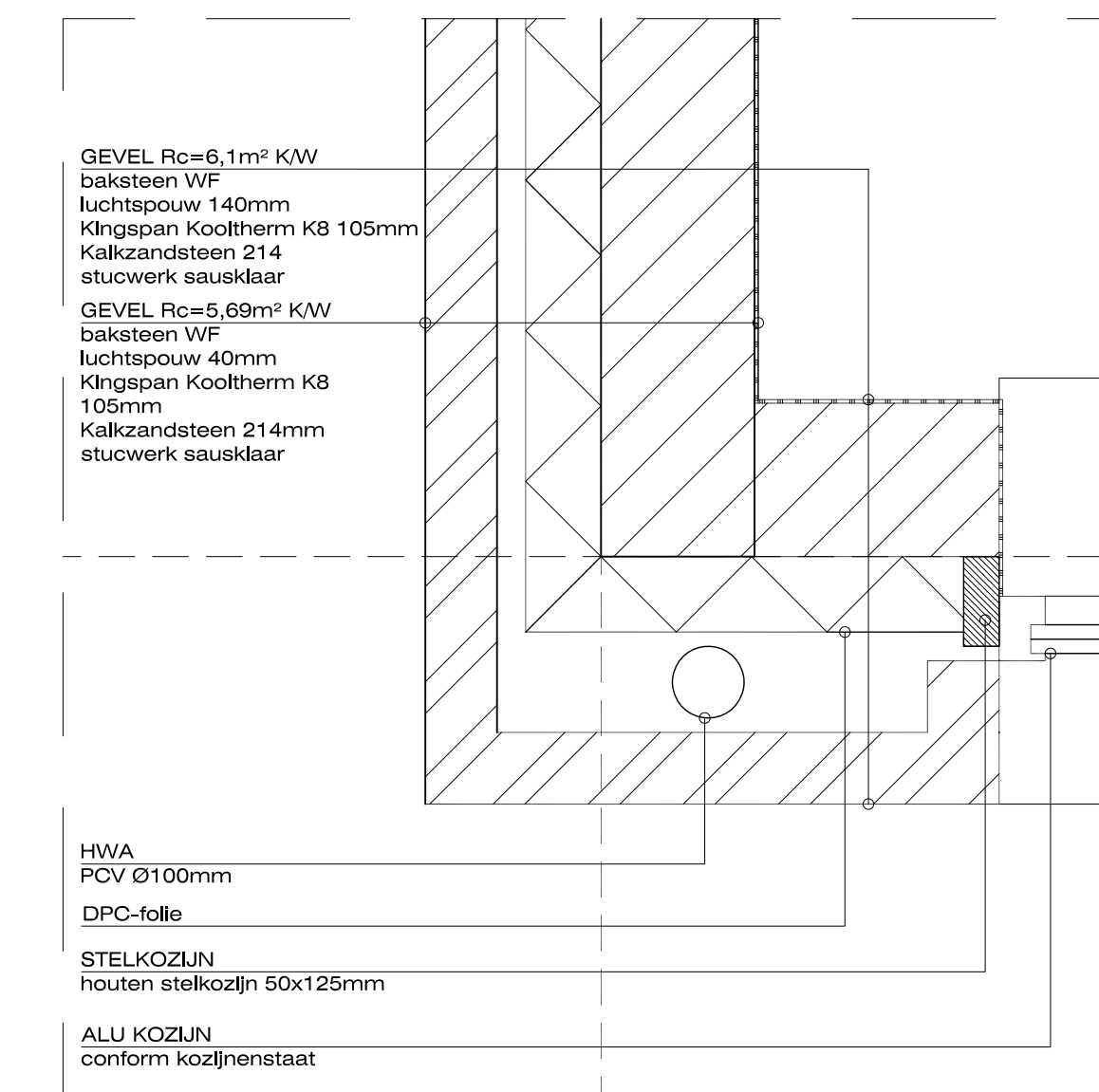

H05

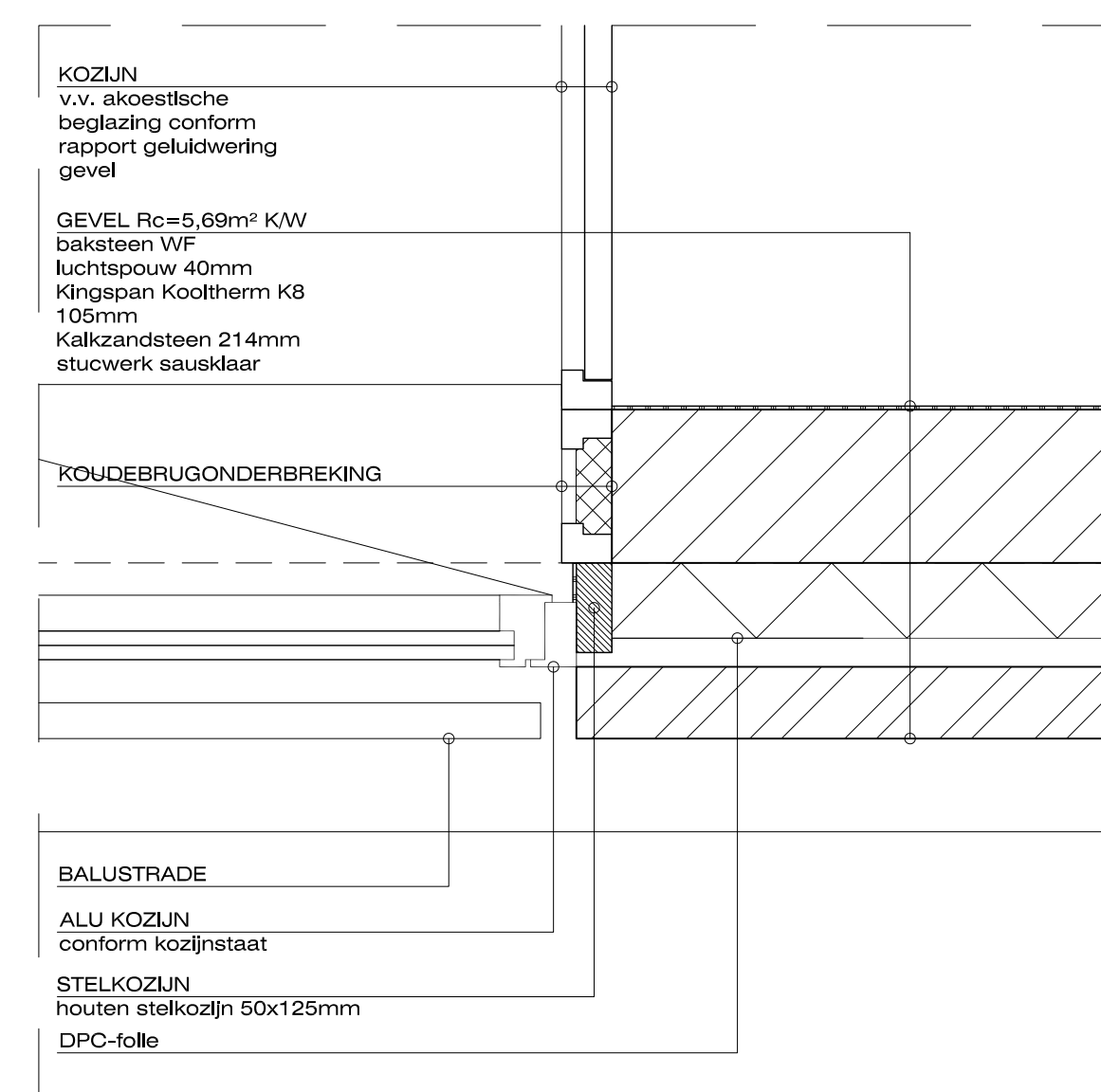

H06

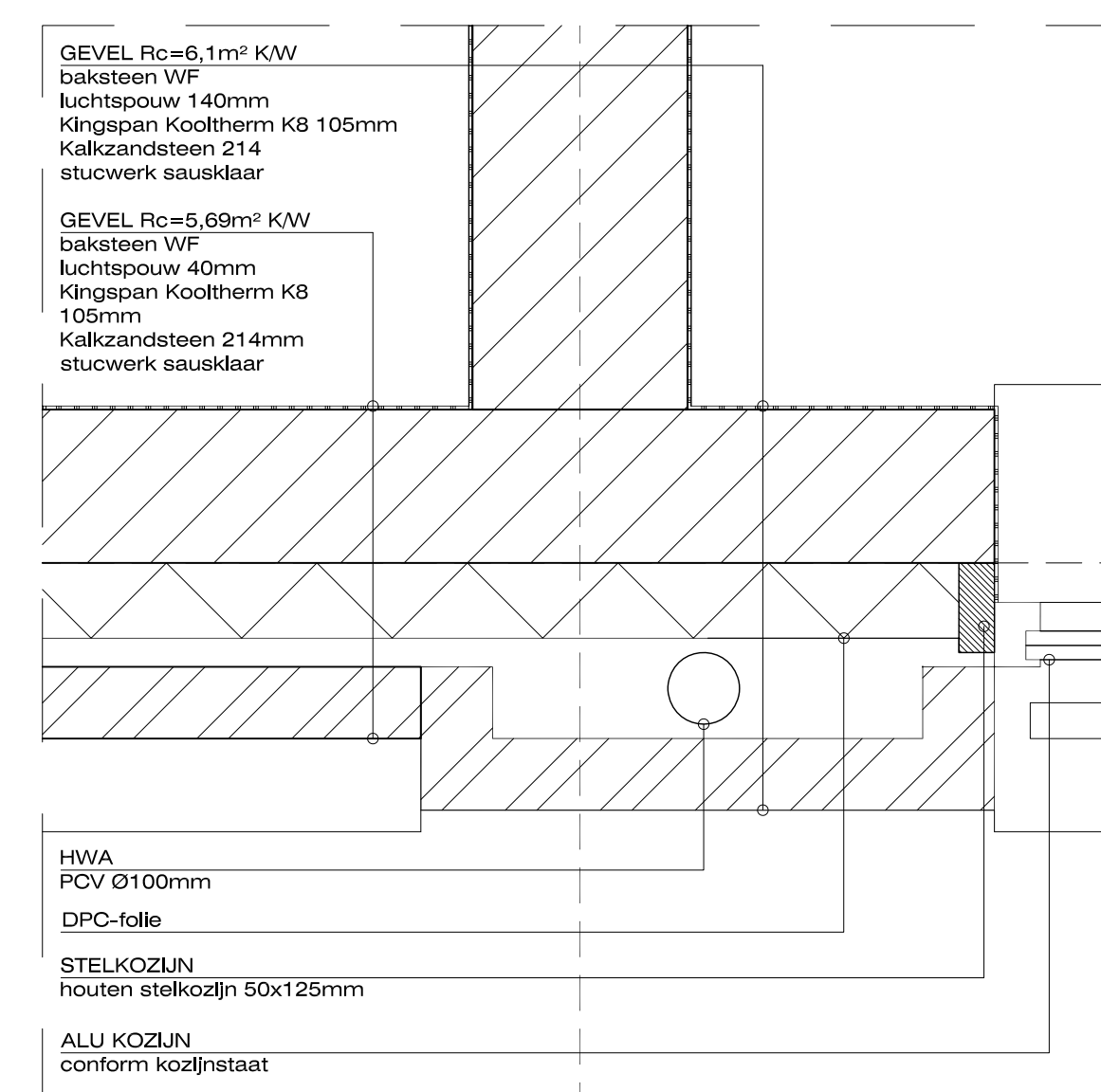

H07

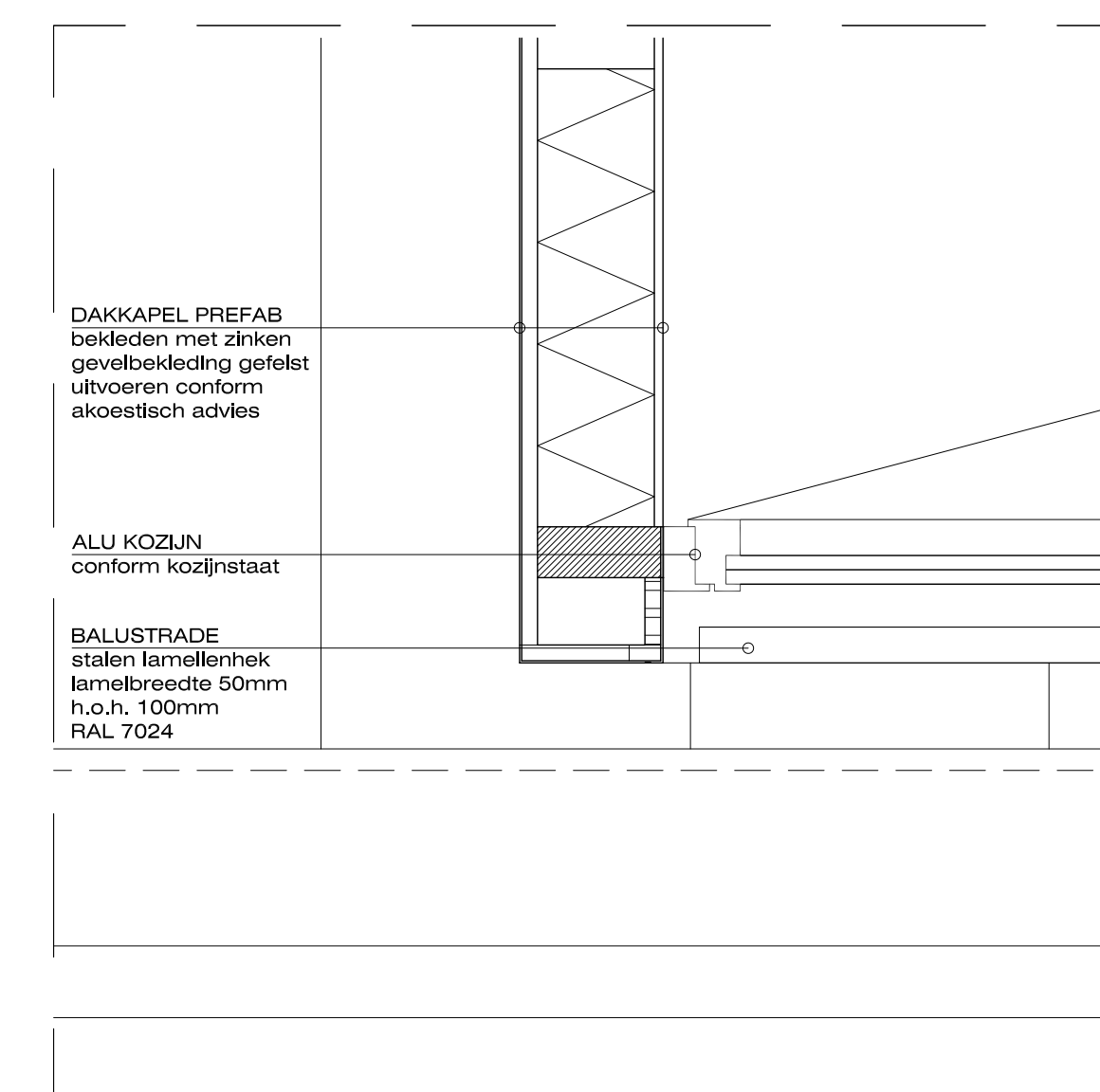

Het bouwplan dient te voldoen aan de eisen van Bouwbesluit 2012. De bouwbesluit-rapportage maakt expliciet onderdeel uit van het bouwplan en deze tekeningen.

ALLE MATEN IN HET WERK CONTROLLEREN!

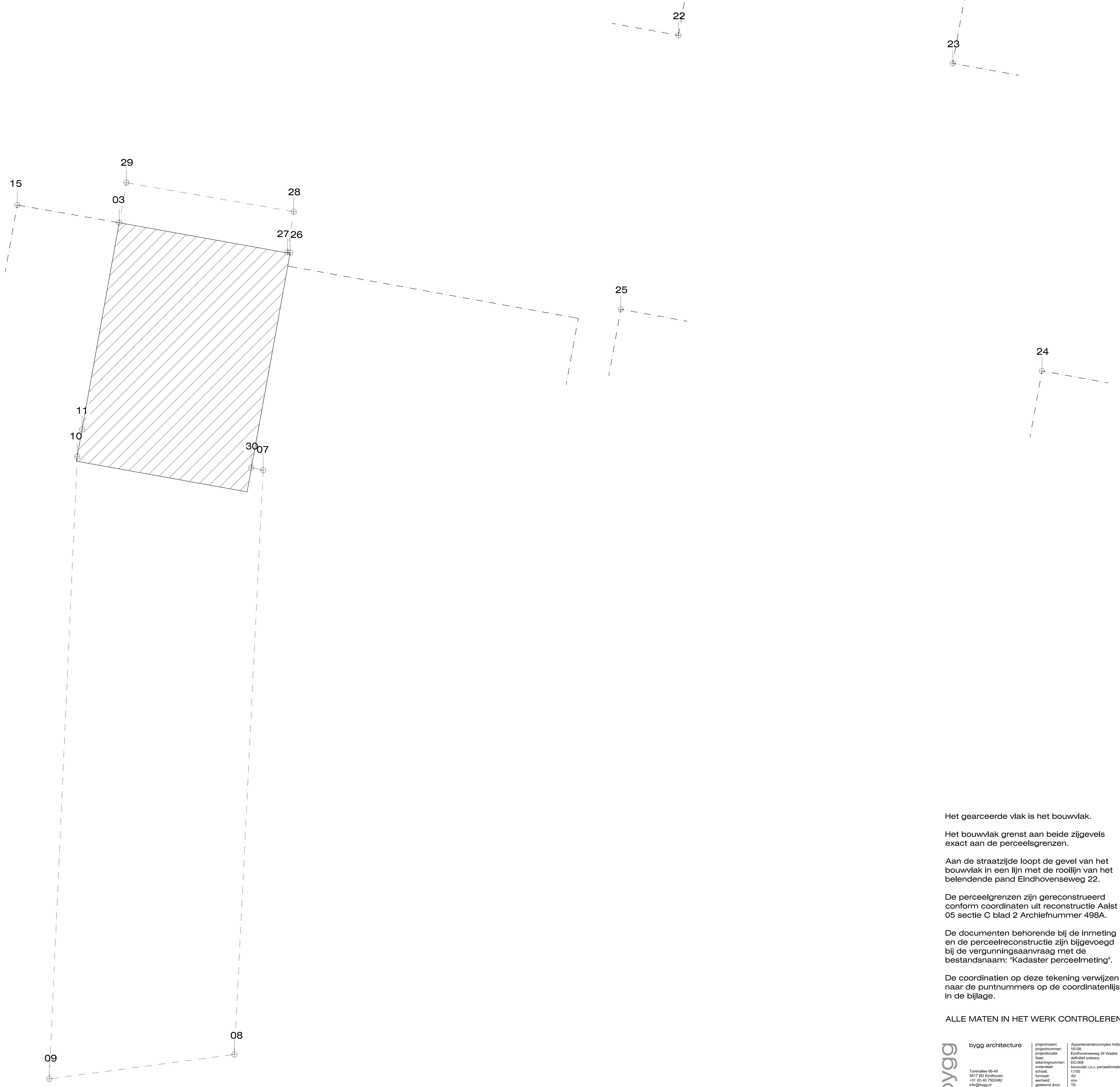

Het gearceerde vlak is het bouwvlak.

Het bouwvlak grenst aan beide zijgevels exact aan de perceelsgrenzen.

Aan de straatzijde loopt de gevel van het bouwvlak in een lijn met de rooilijn van het blendende pand Eindhovenseweg 22.

De perceelgrenzen zijn gereconstrueerd conform coördinaten uit reconstructie Aalst 05 sectie C blad 2 Archiefnummer 498A.

De documenten behorende bij de inmeting en de perceelreconstructie zijn bijgevoegd bij de vergunningsaanvraag met de bestandsnaam: "Kadaster perceelmeting".

De coördinaten op deze tekening verwijzen naar de puntennummers op de coördinatenlijst in de bijlage.

ALLE MATEN IN HET WERK CONTROLEREN!

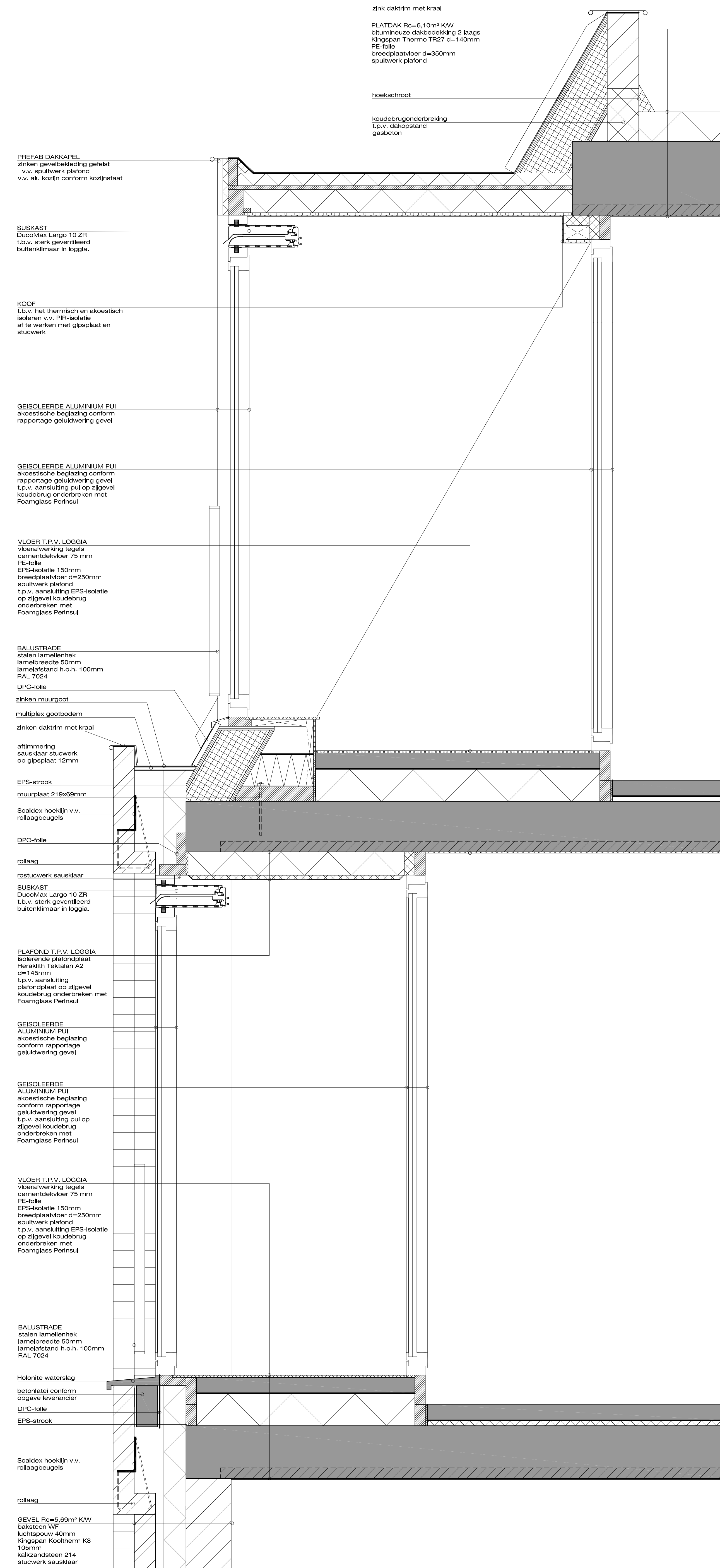

PRINCIPEDETAILS T.B.V. AKOESTISCHE LOGGIA
- woning 9

PRINCIPEDETAILS T.B.V. AKOESTISCHE LOGGIA
- woning 1
- woning 3
- woning 6

Het bouwplan dient te voldoen aan de eisen van Bouwbesluit 2012. De bouwbesluit-rapportage maakt expliciet onderdeel uit van het bouwplan en deze tekeningen.

ALLE MATEN IN HET WERK CONTROLLEREN!