

RAPPORTAGE VISUELE INSPECTIE NA ASBESTVERWIJDERING

Torenweg 3
Uden



Projectnummer: 21.34906/1/1.1
Datum uitvoering: 22-11-2021
Inspecteur: ██████████
Soort verrichting: Buitensanering
Geïnspecteerd gebied / ruimte: 2 varkensstallen, de werkplaats en het werkgebied.
Opdrachtgever: Smits & van Roy B.V.
Contactpersoon: ██████████
Vestigingsadres: Willibrordushoek 1
Vestigingsplaats: Veghel
Uw referentie: 21.124
Datum rapportage: 22-11-2021

De verrichting is uitgevoerd conform NEN 2990; okt. 2012 en voor deze verrichting is ESI RvA-Inspectie geaccrediteerd onder nummer I-185. Dit rapport mag uitsluitend in zijn geheel worden gereproduceerd.

Project gegevens

Oppervlakte werkgebied	: Ca.3200 m ²	Verdiepingen in cont.	: Nee
Werkplan ingezien	: Ja	Plaats inspectie	: Buiten
Invt. rapport aanwezig	: Ja	Weersomstandigheden	: Droog
Omgevingsvergunning	: Aanwezig	Soort ondergrond	: Gedeeltelijk verhard
Saneringsklasse	: 2A	Situatie werkplek	: Droog
		Inspectietijd	: 14:00 16:00
Inventarisatie bureau	: RKS advies. Projectnummer 202005273. Autorisatiedatum 02-03-2021.		

Verwijderde bronnen

Broncode	Verwijderd materiaal	Bevestigingswijze	Vezelsoort + gehalte	Hoeveelheid	HB
Bron 1	Dakbeplating inclusief nokstukken en mosgroei	Geschroefd	Chrysotiel (10 - 15)	Ca.181m ²	Ja
Bron 2	Dakbeplating inclusief nokstukken, windveren en mosgroei	Geschroefd	Chrysotiel (10 - 15) ; Crocidoliet (2 - 5)	Ca.718m ²	Ja
Bron 3	Dakbeplating inclusief nokstukken, windveren en mosgroei	Geschroefd	Chrysotiel (10 - 15)	Ca.860m ²	Ja

Bijlagen

<input checked="" type="checkbox"/> Visuele inspectie	<input checked="" type="checkbox"/> Foto's
	<input checked="" type="checkbox"/> Schets

Resultaat

Visuele inspectie	: goedgekeurd
Luchtmeting	: n.v.t
Kleefmonsters	: n.v.t
Luchtmeting SEM	: n.v.t
Grondmonsters	: n.v.t

Eindconclusie

Op grond van bovenstaande bevindingen van de uitgevoerde inspectie kan worden geconcludeerd dat het geïnspecteerde gebied WEL voldoet aan de eisen zoals beschreven in art. 4.47b lid 2 van het arbeidsomstandighedenbesluit en dat het geïnspecteerde gebied WEL zonder gebruik van adembescherming mag worden betreden.

 Handtekening  Inspecteur



Document nr.: 21.34906/1/1.1

 Handtekening 

Pag. 2/8

Bijlage visuele inspectie

Containment/afgezet gebied geschikt voor inspectie?	Ja
Werkzaamheden conform werkplan uitgevoerd?	Ja
Is de ruimte voldoende verlicht?	Ja
Is de ruimte droog?	Ja
Is de ruimte stofvrij?	Nvt
Is de vloer gefreesd?	Nvt
De aanwezige schroef/spijkergaten uitgeboord?	Nee
Indien transitroute, voldoet deze aan criteria?	Nvt
Zijn alle asbesthoudende toepassingen verwijderd?	Ja
Ruimte/afgezet gebied vrij van obstakels of verpakt afval?	Nee
Zijn naden en kieren doorgehaald met een spatel?	Nvt
Afzetlint > 5m vanaf het object geplaatst?	Ja
Alle asbestcontact oppervlakken vrij van asbest restanten?	Ja
Indien de afzetting niet voldoet aan de 5 mtr, is buiten de afzetting geïnspecteerd en omschreven?	Nvt
Betreft het hier een RK2A met uitzondering binnen een containment?	Nvt
Is de debietmeting in de directe nabijheid van het containment uitgevoerd?	Nvt
In geval van buitensanering, is alle folie verwijderd (bodem, inboedel, losse goederen)	Ja

Opmerkingen bij keuze nee :
 In het werkgebied staat een afvalcontainer met verpakt asbest.
 De niet verharde ondergrond is voor en tijdens de inspectie door gehaald met een hark.
 Voor de sanering en visuele inspectie is gebruik gemaakt van een verreiker met manbak, alleen de manbak valt onder de visuele inspectie, deze is in orde bevonden.
 De schroefgaten zijn groot genoeg om visueel te inspecteren.
 Segment 9 t/m 13 zijn gelijk aan segment 8.

Segment	1		2		3		4		5		6		7		8	
	aan	res	aan	res	aan	res	aan	res	aan	res	aan	res	aan	res	aan	res
Gaten, naden, kieren	Ja	+	Ja	+	Ja	+	Ja	+	Ja	+	Ja	+	Ja	+	Ja	+
Toegangssluis / Deco	Ja	+	-	nvt	-	nvt	-	nvt	-	nvt	-	nvt	-	nvt	-	nvt
Wanden, vloer, plafond	Ja	+	Ja	+	Ja	+	Ja	+	Ja	+	Ja	+	Ja	+	Ja	+
Onderdrukmaschine	-	nvt	-	nvt	-	nvt	-	nvt	-	nvt	-	nvt	-	nvt	-	nvt
Kabelgoten	-	nvt	-	nvt	-	nvt	-	nvt	-	nvt	-	nvt	-	nvt	-	nvt
Schakelaars	-	nvt	-	nvt	-	nvt	-	nvt	-	nvt	-	nvt	-	nvt	-	nvt
Lampen	-	nvt	-	nvt	-	nvt	-	nvt	-	nvt	-	nvt	-	nvt	-	nvt
Doorvoeringen	-	nvt	-	nvt	-	nvt	-	nvt	-	nvt	-	nvt	-	nvt	-	nvt
Rachelwerk	Ja	+	Ja	+	Ja	+	Ja	+	Ja	+	Ja	+	Ja	+	Ja	+

Opmerkingen:
 Het werkgebied bestaat uit beton straatwerk, betonnen vloeren en aarde.
 De stallen en werkplaats zijn van metselwerk.
 De daken zijn van houten balken en harde isolatieplaten.

Uitsluitingen:
 Alles buiten het afgezet gebied.
 Alles achter en onder het zichtbaar oppervlak/maaiveld.
 Alles in en onder de constructieve bouwdelen.

aan = aanwezig

- = niet aanwezig

af = afgeplakt/afgeschermd

Handtekening  Inspecteur



Handtekening 



Bijlage situatie schetsen

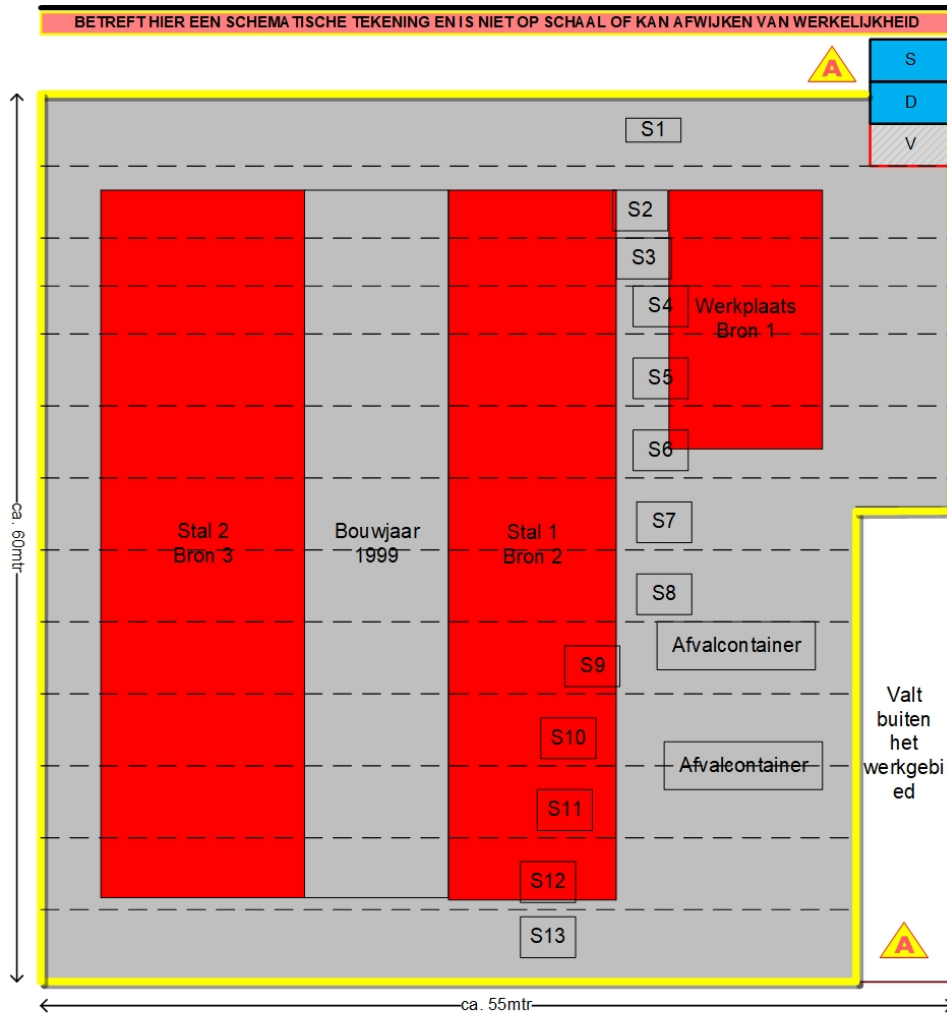

Sanitas Inspections		LEGENDA	
Saneringsbedrijf : Smits & van Roy b.v Inspecteur : XXXXXXXXXX Adres. : Torenweg 3 Plaats. : Uden Referentie nummer: 21.124 DTA/ver. : XXXXXXXXXX Ruimte : 2 stallen en 1 werkplaats		onderdruk VDS deco Inspectiegebied afzetlint transit route	pomp/filter nr. kleefmonster nr. waarschuwingsbord asbestbron
EXTRA TOOLS flens (nr.)		BRON: achterblijvende bron BRON: verwijderde bron	AFMETING INSPECTIEGEBIED LENGTE : Ca.60m BREEDTE: Ca.55m HOOGTE : NVT

Opmerkingen

Handtekening ~~XXXXXXXXXX~~ Inspecteur

CP

Document nr.: 21.34906/1/1.1

Handtekening ~~XXXXXXXXXX~~

HT

Pag. 5/8

Bijlage foto's



Deco met lint op 5 meter.

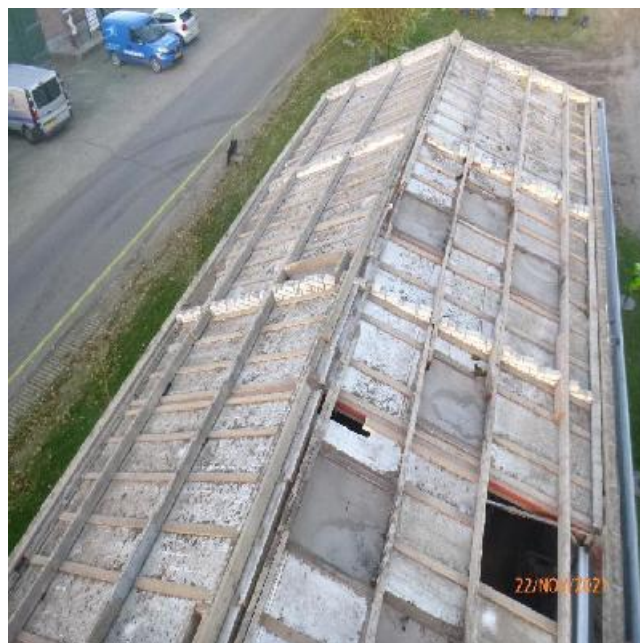

Verwijderde toepassing.



Verwijderde toepassing.



Verwijderde toepassing.

Handtekening [REDACTED], Inspecteur

CFR

Document nr.: 21.34906/1/1.1

Handtekening [REDACTED]

WTS

Pag. 6/8



Verwijderde toepassing.



Verwijderde toepassing.

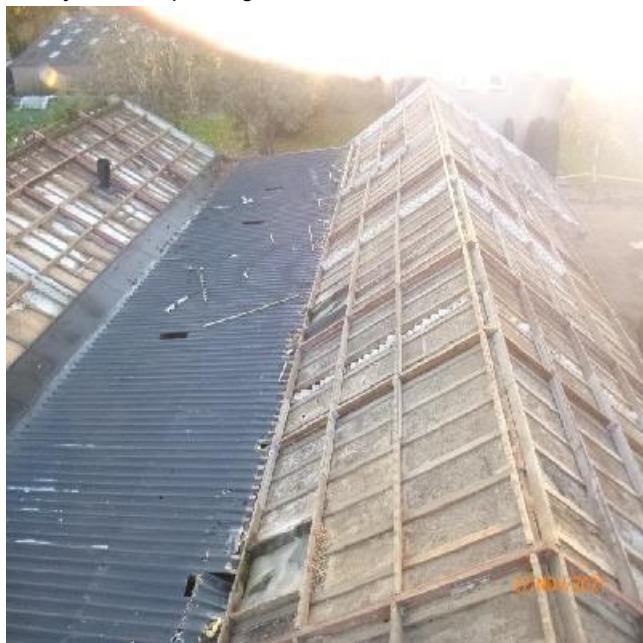

Verwijderde toepassing.



Verwijderde toepassing met asbestvrij dak,

Handtekening [redacted] inspecteur

GR

Document nr.: 21.34906/1/1.1

Handtekening [redacted]

WTS

Pag. 7/8



Verwijderde toepassing.



Werkgebied.



Werkgebied.



Werkgebied.

Handtekening [redacted], Inspecteur

GP

Document nr.: 21.34906/1/1.1

Handtekening [redacted]

WIS

Pag. 8/8