Omgevingswet & Wkb

19 september

gemeente Brunssum

Stand van zaken

- Focus op vereiste acties vóór inwerkingtreding Omgevingswet:
  - Aansluiten op digitaal stelsel
  - Wet Kwaliteitsborging voor het bouwen
  - Communicatie
  - Participatie en vooroverleg

DSO (Digitaal Stelsel Omgevingswet)



gemeente Brunssum

Wkb

- Inwerkingtreding gefaseerd
- Per 1/1/24 gevolgklasse 1 nieuwbouw
- Per 1/7/24 gevolgklasse 1 verbouw

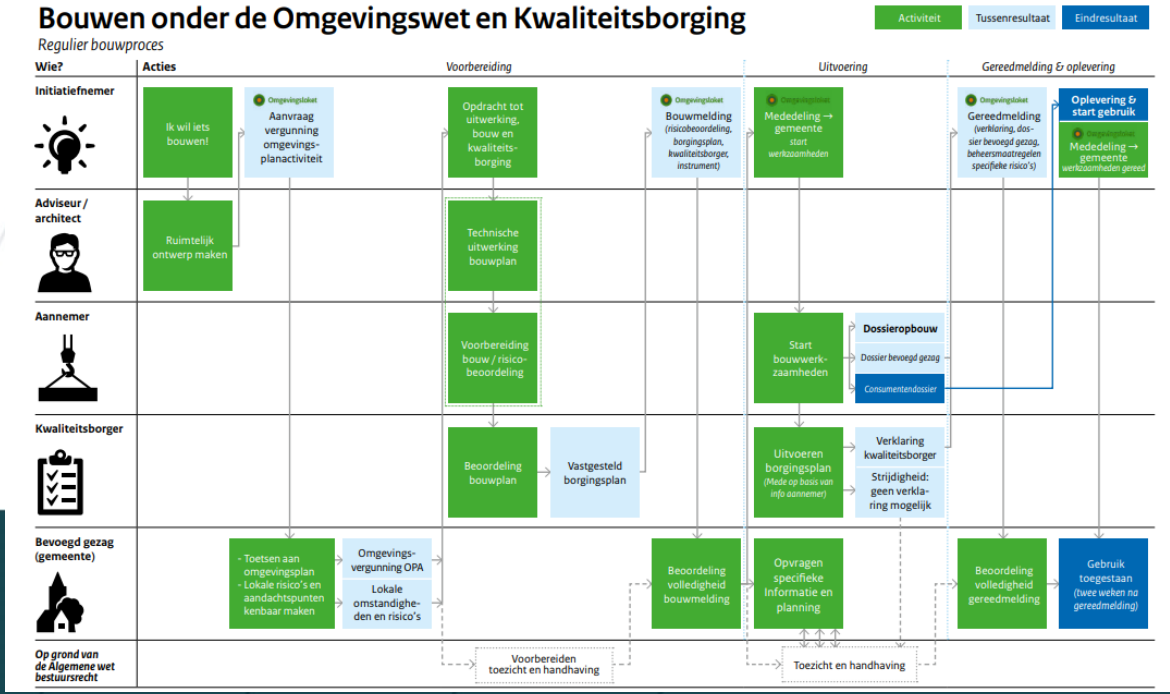

gemeente Brunssum

Communicatie

- Nieuw stelsel betekent een nieuwe digitale ingang
- Website, KCC gereed maken voor begeleiding van Omgevingswet/Wkb
- Communicatieplan gericht op zowel particuliere als bedrijfsmatige doelgroepen

Participatie en vooroverleg

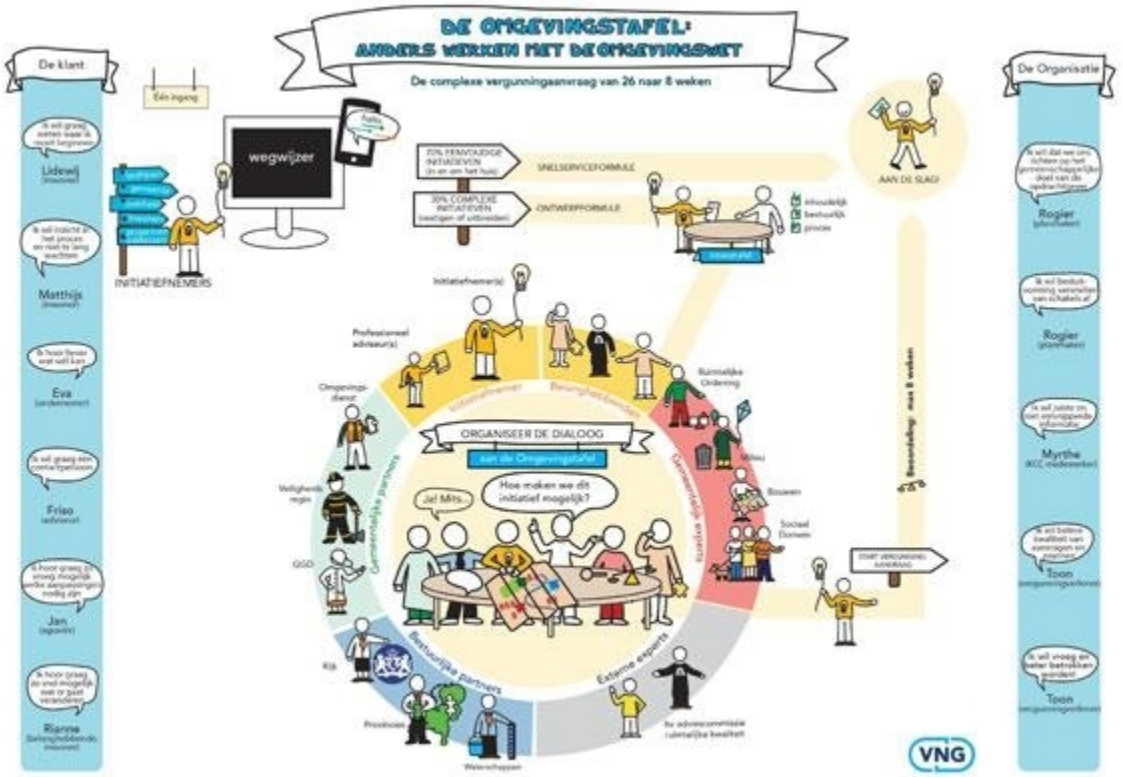

Periode 2024-2032

- Na 1 januari 2024 stopt de ontwikkeling van de Omgevingswet niet
- Lerend ontwikkelen in 2024
  - Eerste periode gericht op doorontwikkeling participatie, vooroverleg en dienstverlening
- Omgevingsvisie, -plan en -programma's krijgen vorm

Vervolg

- 26 september: Diverse verordeningen in Raad
- Nov/dec ‘23: verordening leges + verordening Adviescommissie ruimtelijke kwaliteit
- 31/10: Omgevingsvisie +programma
- Vanaf 2024: Traject Omgevingsplan