



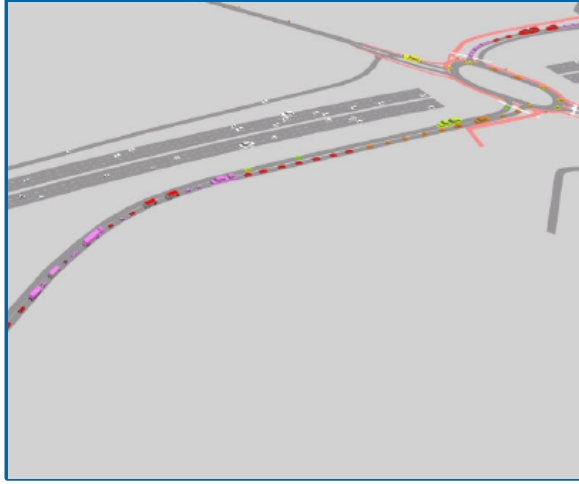

Gefaseerde verplaatsing op- en afritten A28 (motie 68)

Capaciteitsverruiming Stovonde

gemeente Staphorst

Inhoud

- Aanleiding
  - Veel verkeer op Gemeenteweg-ORW
  - Doorontwikkeling Staphorst
  - Vertraging op piekmomenten
- Motie gefaseerde verplaatsing verplaatsing op- en afritten
  - Opdracht aan college
  - Resultaten onderzoek
- Verkenning capaciteitsverruiming Stovonde
  - Opdracht aan college
  - Oplossingsrichtingen:
    - Beperkte veranderingen
    - Rigoureuze aanpassingen
    - Oplossingen elders
- Hoe verder?

Aanleiding

Verkeer Gemeenteweg-Oude Rijksweg



Aanleiding
Doorontwikkeling Staphorst

- Doorontwikkeling De Slagen
- De Esch IV
- De Esch V
- Autonome groei Staphorst

Aanleiding
Vertraging piekmomenten

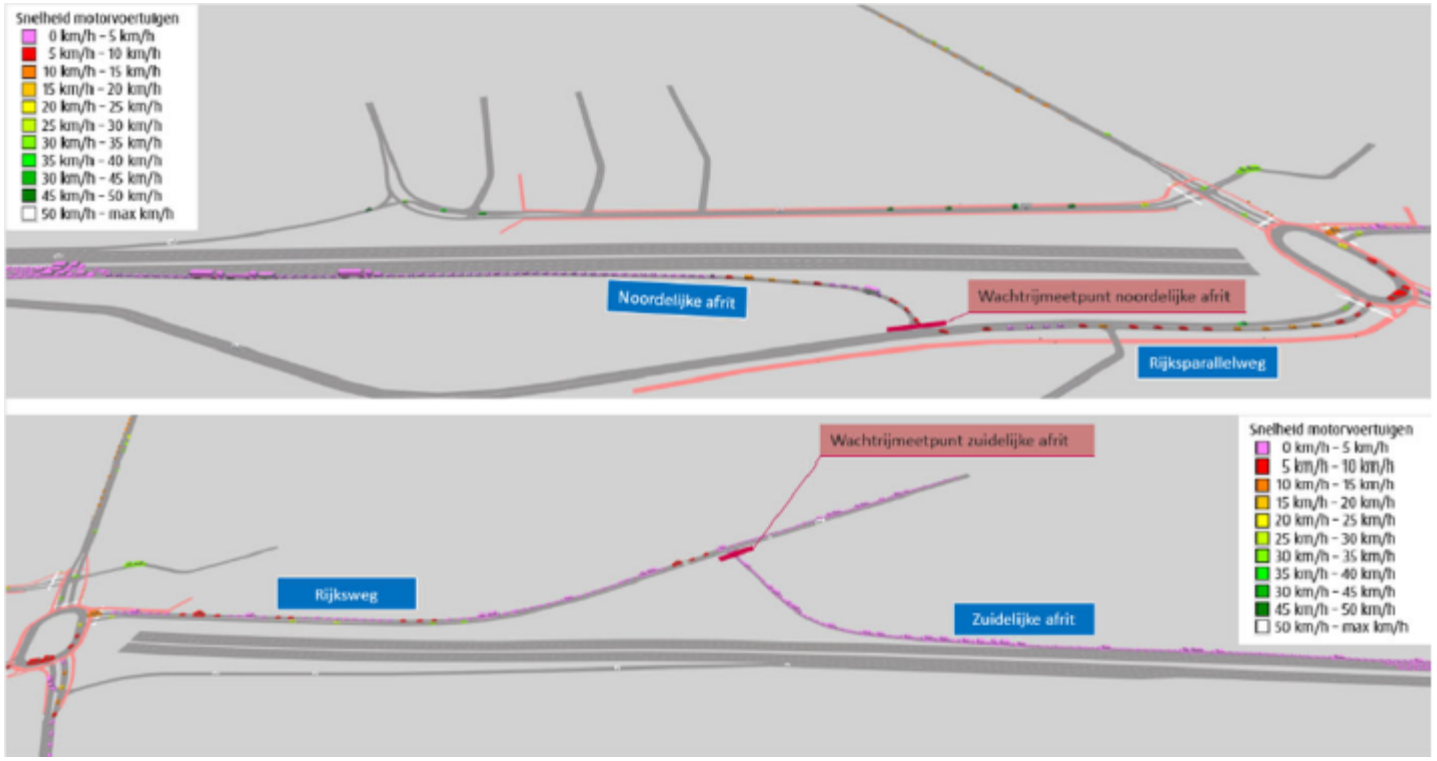

Motie 68
opdracht aan college

Motie conform artikel 42 van het RvO van de raad van de gemeente Staphorst.
Nummer: M 68

Betreft: agendapunt 4 van de vergadering van 10 november 2020, vaststellen begroting 2021 en meerjarenraming 2022-2024

Onderwerp: Quickscan A28

Roept het college op:

- Een quickscan uit te voeren naar een gefaseerde uitvoering van voorgenomen verplaatsing van op- en afritten nabij Dekkersweg / J.J. Gorterlaan.
- Na deze quickscan bij de verder uitwerking een prominente rol te geven aan lokale ondernemers en inwoners vanwege hun expertise en belang.
- Deze quickscan te voorzien van
    - een risicoanalyse wat betreft de haalbaarheid en betaalbaarheid
    - een eerste aanzet van mogelijke financiering/reservevorming van toekomstige (deel)verplaatsingen.
    - een bestuurlijke agenda voor opvolging van de uitkomsten van quickscan.
- De kosten van deze quickscan te dekken vanuit krediet 7.421 .014 verplaatsing van de op- en afritten

Deze motie is

☒ Aangenomen

Motie 68
Resultaten quickscan

Conclusies

- Kosten verplaatsen op- en afrit van en naar Zwolle: 85-89% totale kosten (ruim 22 miljoen!) vanwege viaduct
- Halve aansluiting oplossing voor capaciteitsproblemen
- Gewenste effecten op leefbaarheid en veiligheid worden deels bereikt
- Geen aanvullende maatregelen nodig op de Ebbinge Wubbenlaan
- Bereikbaarheid van de bedrijventerreinen en Rouveen verbetert direct

Motie 68
Resultaten financieel advies

Risicoanalyse haalbaalbaarheid/betaalbaarheid

- Kosten gefaseerde verplaatsing ruim 22 miljoen
- Geen dekking in begroting en meerjarenraming
- Krediet betekent jaarlijkse kapitaallasten in begroting (circa 7,5 ton)
- Moeilijke, onmogelijke, opgave sluitende begroting
- Zonder zeer forse bezuinigingen niet haalbaar en betaalbaar

- Voorlopig geen aanknopingspunten bestuurlijke agenda

Verkenning Stovonde
Opdracht

- Raadsbesluit 20 okt 2020

De raad van de gemeente Staphorst; Zaaknr. Z35321

gelezen het voorstel van burgemeester en wethouders d.d. 08-09-20

Gelet op:
Het raadsvoorstel van d.d. 22 september 2020

BESLUIT:

1. in te stemmen met het gebruiken van krediet 7.421.014 voor het uitvoeren van een onderzoek naar de capaciteitsverruiming van de kruispuntvorm Stovonde zodat deze het wegverkeer beter kan verwerken.

Aldus besloten in de openbare vergadering van de raad van de gemeente Staphorst van 20-10-20



, voorzitter

, griffier

Verkenning Stovonde
Beperkte veranderingen

- Doseer-/verkeerslichten: geen effect doorstroming
- Oprit Zwolle en Burg. van de Walstraat in voorrang: beperkt positief effect

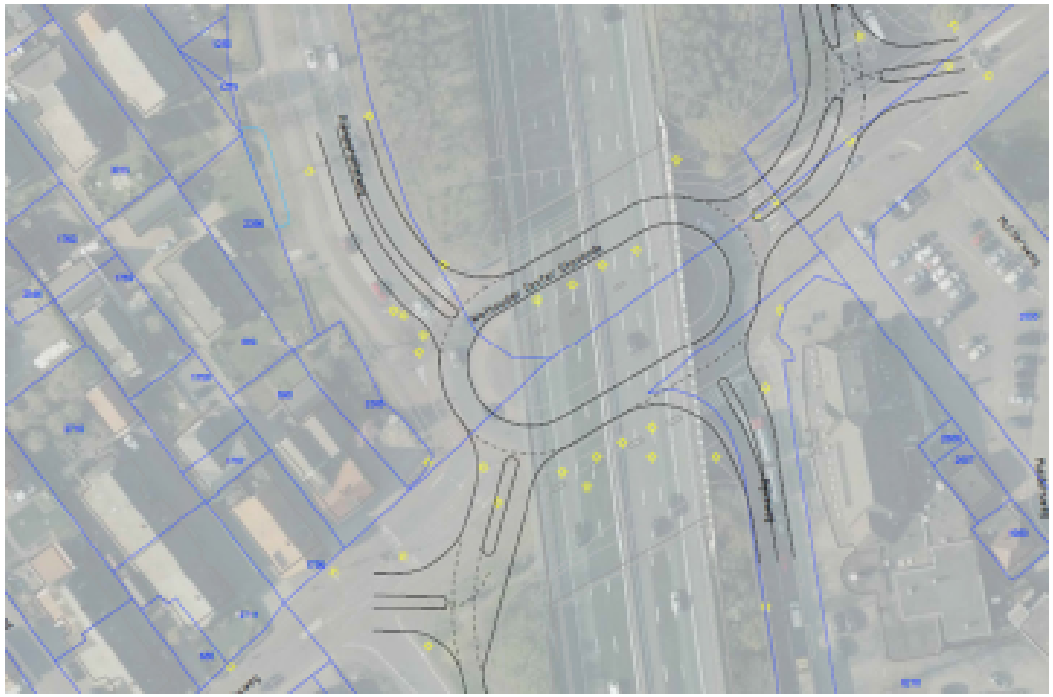

Verkenning Stovonde
Beperkte veranderingen

- Aanpassingen fietsvoorzieningen: zelfs zonder fiets capaciteit onvoldoende
- Bypass Rijksparallelweg – ORW en Rijksweg-Gemeenteweg: bypasses vergroten wellicht capaciteit, kans op veilige inpassing zeer klein.

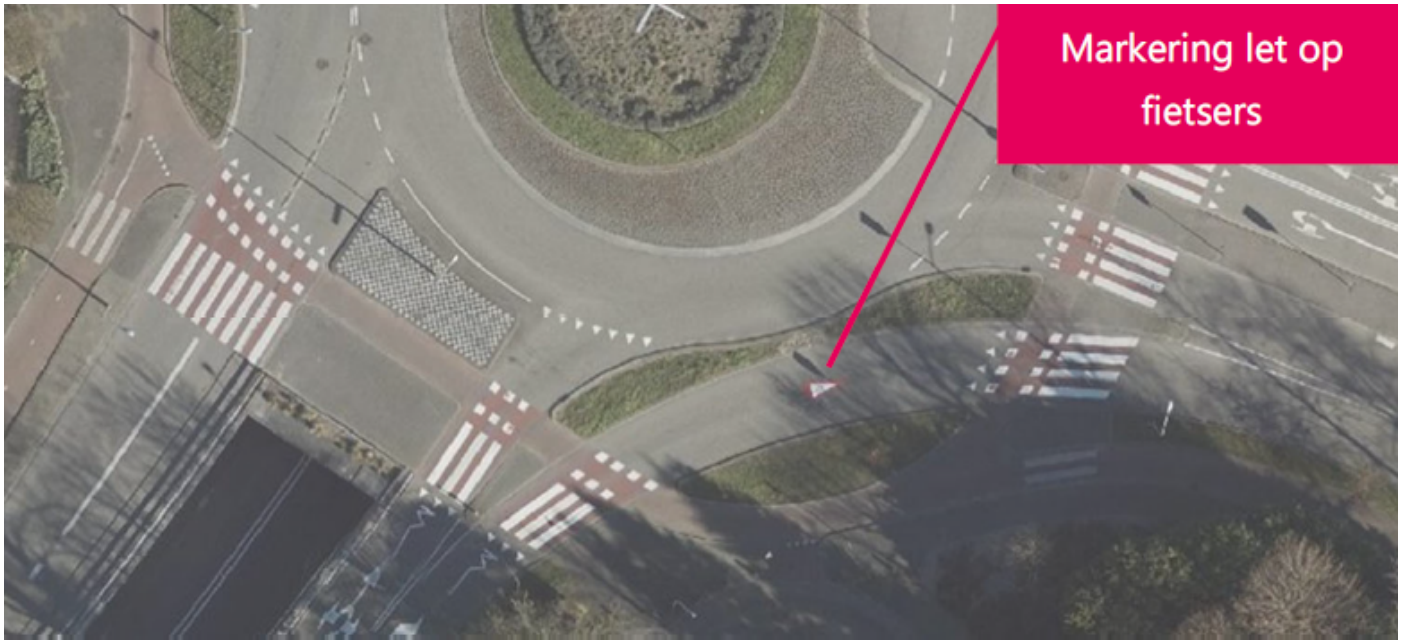

Verkenning Stovonde
Rigoureuze aanpassingen

- Dubbelstrooksrotondes worden niet meer toegepast



Verkenning Stovonde
Rigoureuze aanpassingen

- Risico’s veiligheid fietsers te groot bij turbo-Stovonde

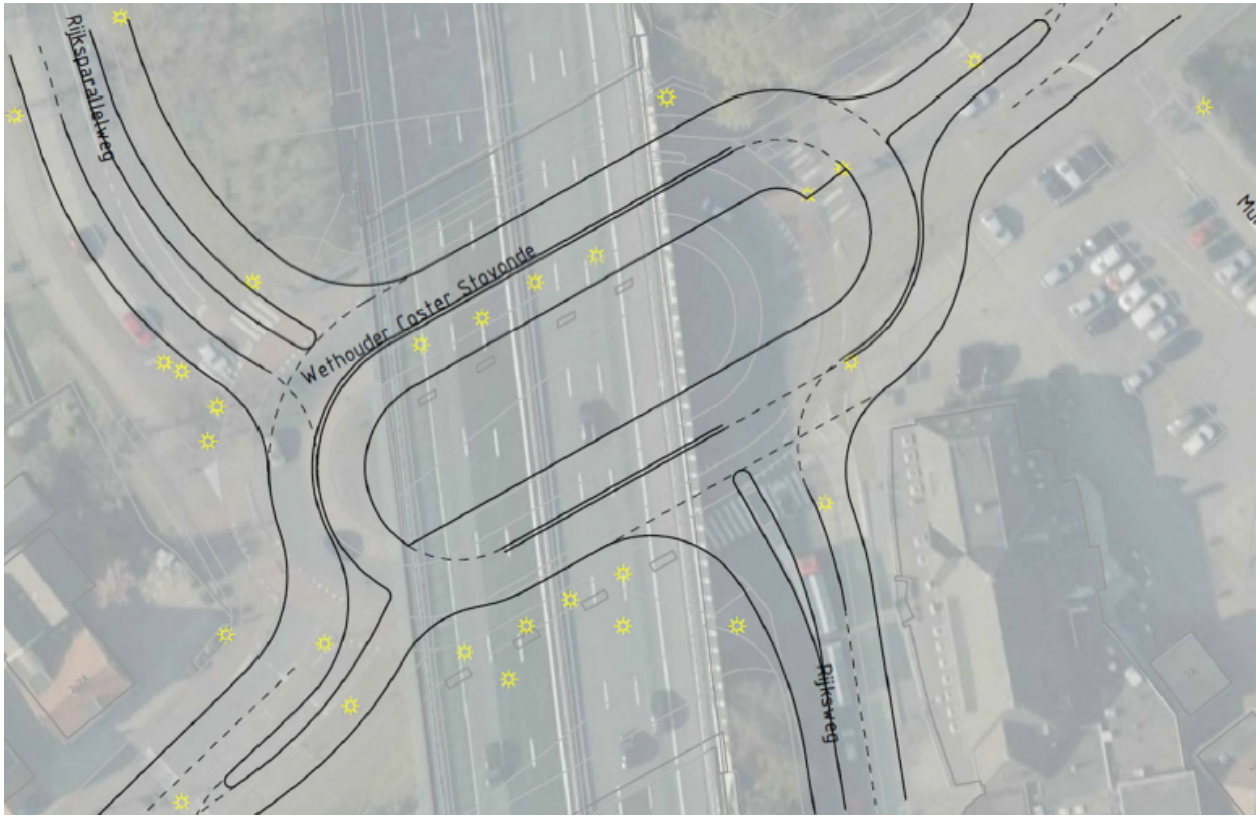

Verkenning Stovonde
Rigoureuze aanpassingen

- Verkeerslichten
  - vergen groot ruimtebeslag
  - Maken situatie te complex weggebruiker



Verkenning Stovonde Oplossingen elders

- Afrit Dekkersland

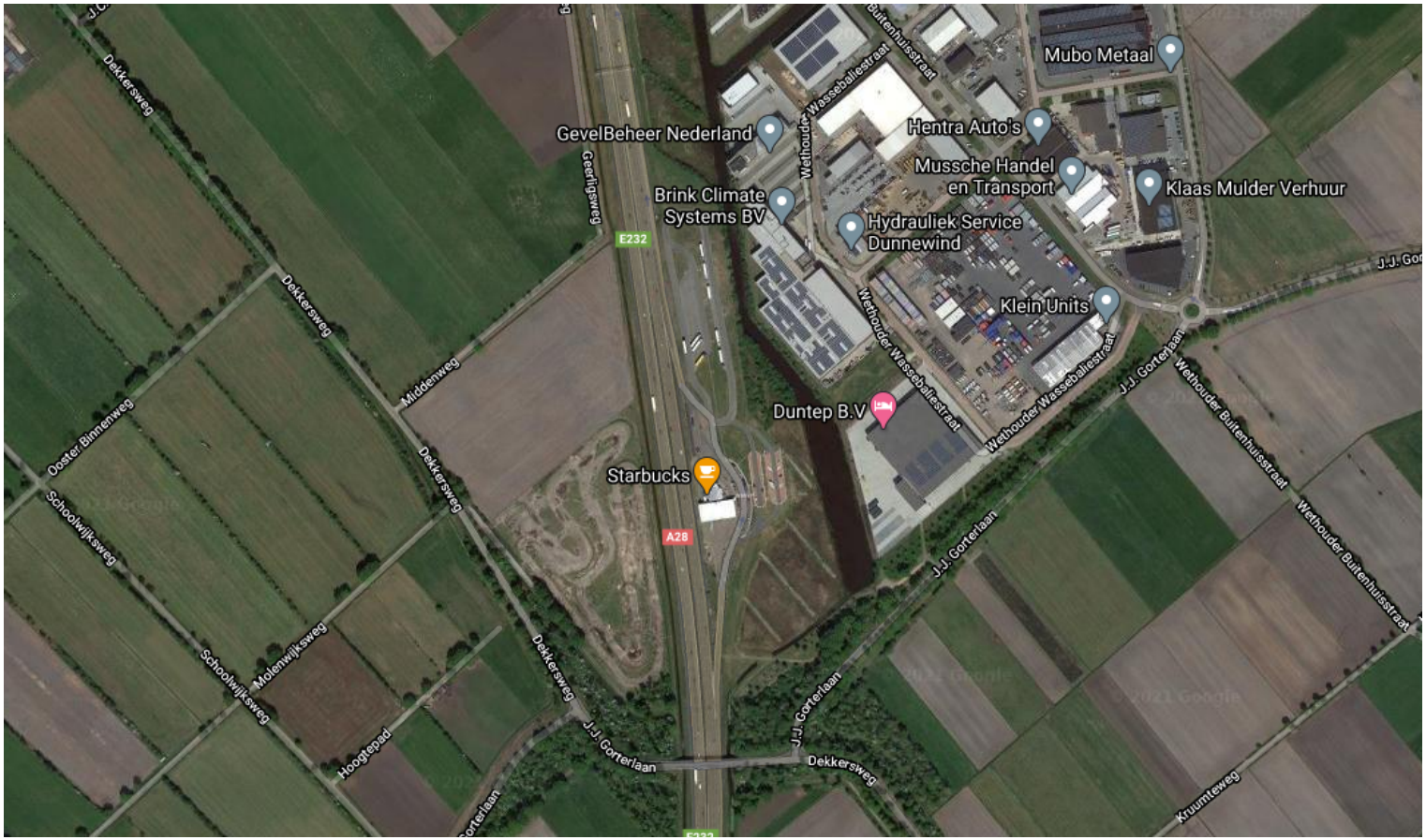

Verkenning Stovonde
Oplossingen elders

- Toerit Zwolle verlengen richting Middenwolderweg

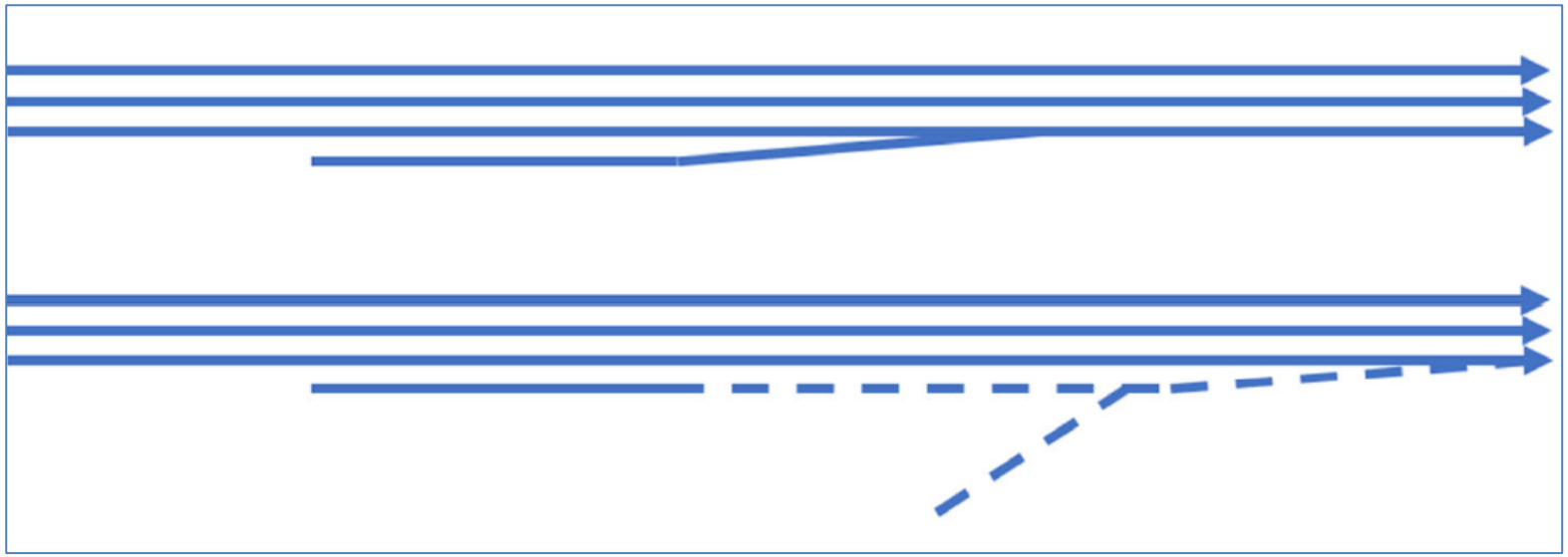

Hoe verder?

- Onderzoeken binnen kort op collegetafel
- College komt met voorstel en handelingsperspectief, opiniërende en besluitvormende bespreking

Vragen?

gemeente Staphorst