IMPACT 2 NIEUWE KERNCENTRALES IN BORSELE

Een eerste verkenning….in 5 minuten

Ir. C.N.M. (Kees) Thielen, stedenbouwkundige

Expert Borselse voorwaardengroep, inpassingsstudie Sloegebied, gepubliceerd daarover, contacten EZK/KGG, gemeente Borsele, dorpsraden, diverse WOO verzoeken

Impact van arbeiders betrokken bij de bouw

grootste bouwproject van Europa

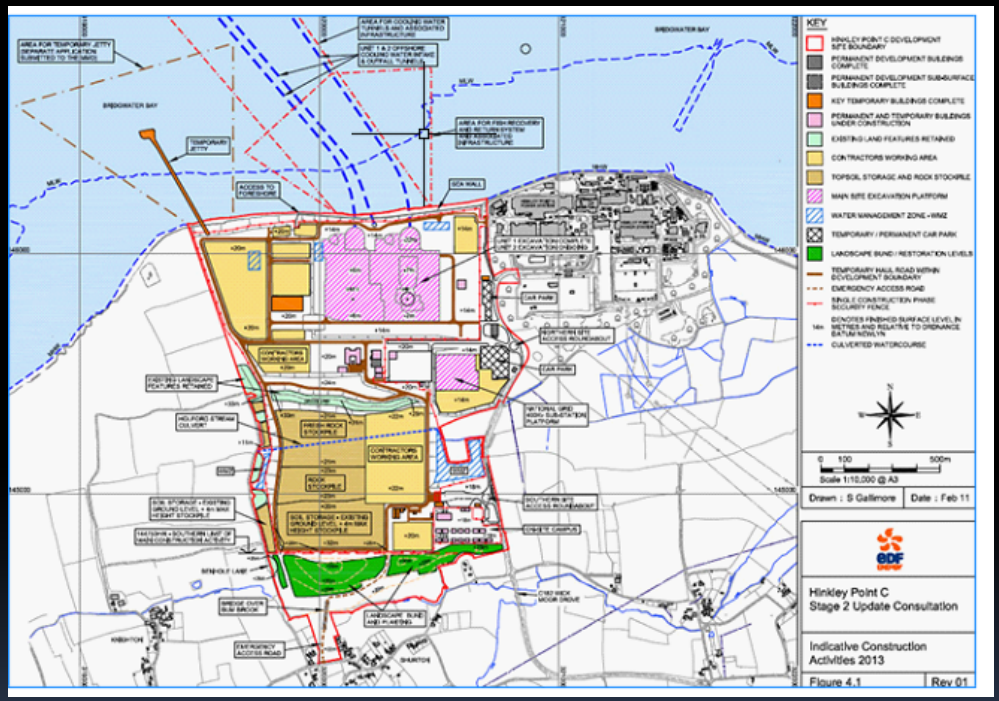

Over algemeen 12.000 werknemers in Hinkley Point. Werken in 2 shifts van 12 uur. Dat mag in Nederland niet. 3 shifts van 8 uur. En dus 18.000 werknemers. (Nu, laatste mededeling EDF 27.000 in 3 shifts is 36.000)

Nieuwe locaties

(bij keuze Terneuzen verschuiving……)

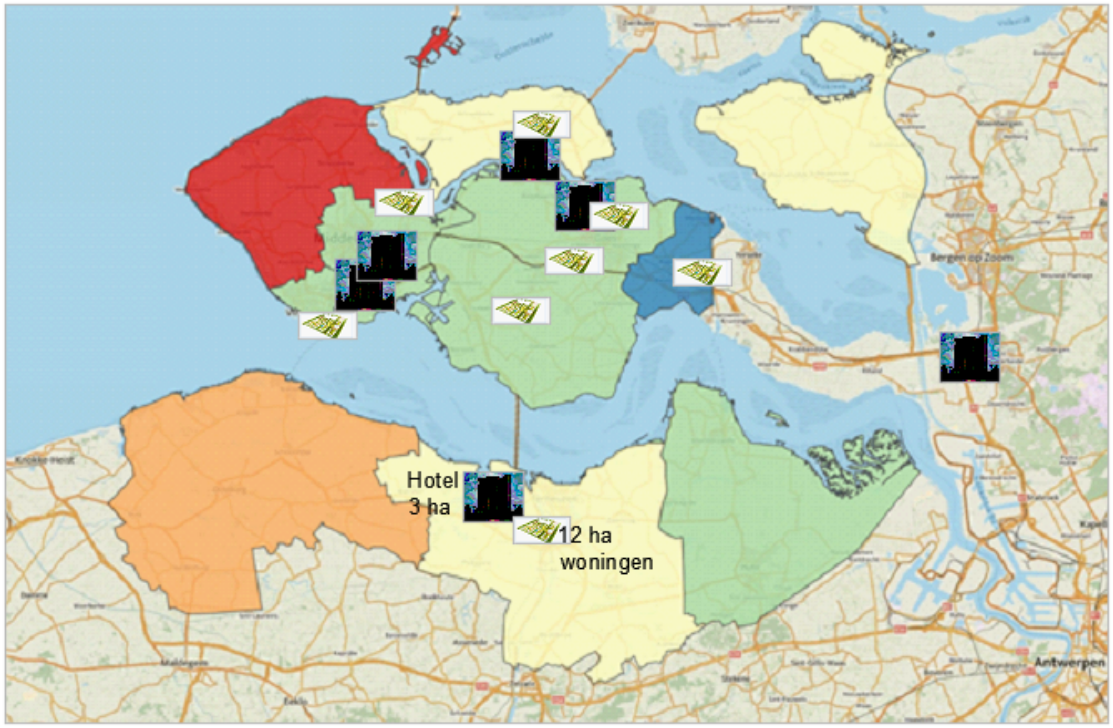

nieuwe locaties 13125
10 locaties van 1300 plaatsen
8 x locatie van 1300 woningen, 12 ha
in: Heinkenszand, Kapelle, Vlissingen, Nieuwdorp, Veere, Goes, Noord Beveland, onder Terneuzen
12 hotels: 2x in Vlissingen, Goes, Terneuzen, Middelburg, Bergen op Zoom, Zierikzee

Vervoer vanaf toeristische accommodaties en nieuwe locaties

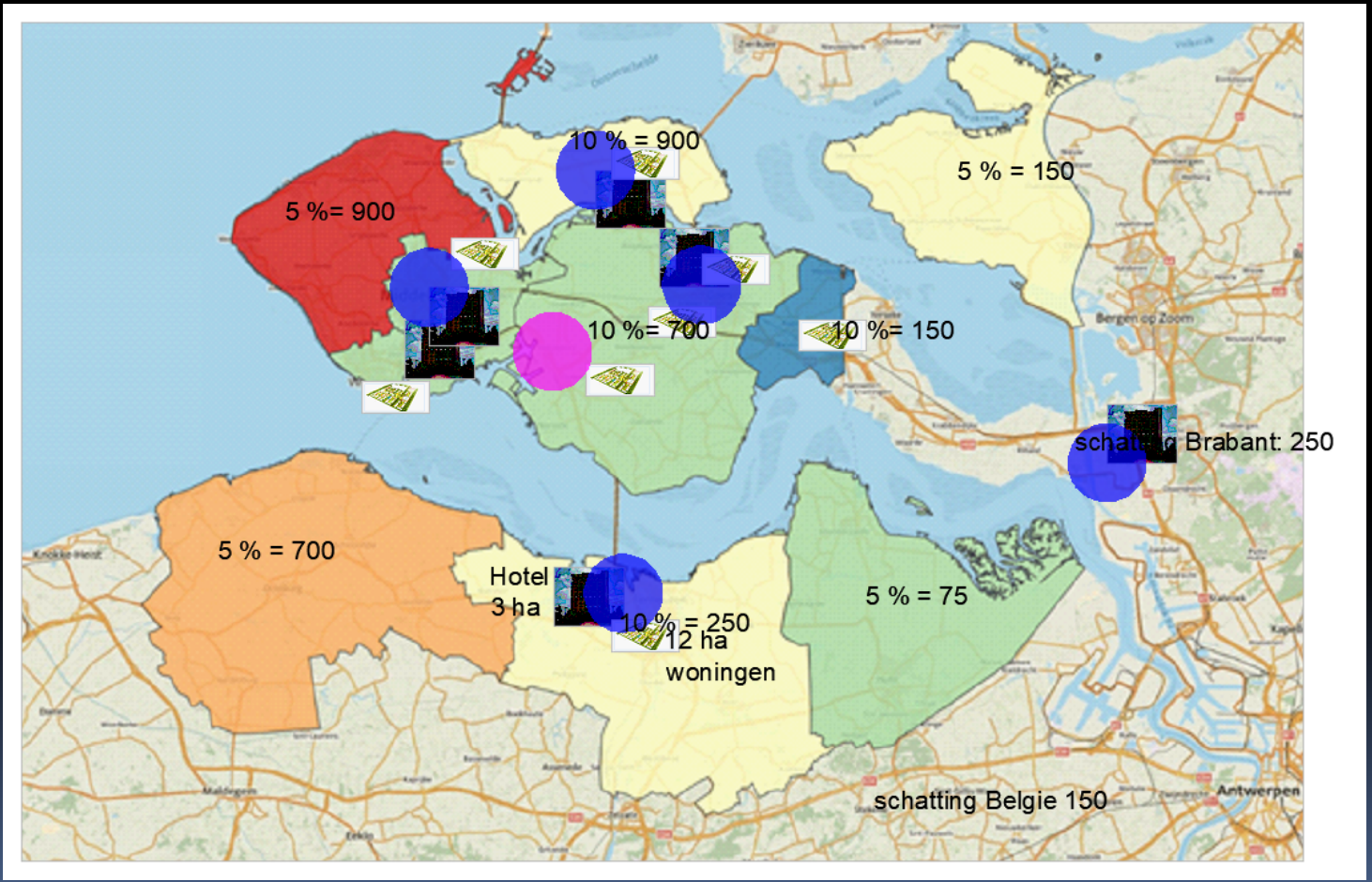

Verzamelplaatsen (blauw) en vervoer met bus naar HUB (rose)
Bergen op Zoom parkeren: 5-10 ha.

Impact bouw en gebruik centrales

verkeer/vervoer, overlast: geluid, licht, stof, bouwterrein extra, hoogspanningslijn extra, natuur Westerschelde Kaloot, veiligheid/vluchtroutes



Impact

- Werkgelegenheid; bestaande arbeidsplaatsen, hoger loon
- Toerisme; groei, vervanging
- Onderwijs en zorg. Stel 10% neemt gezin mee:
  - 144 extra klassen, 20 kleine scholen
  - 9 extra huisartsen, 40 extra ziekenhuisbedden
- Extra: hoogspanningslijn, bouwterrein, verkeer, milieu (Westerschelde..), e.v.a.

Hoe verder?
Dit was een verkenning…

EEN UITWERKING, EEN PLAN:

- In beeld brengen van de impact,
- zo concreet en herkenbaar mogelijk
- door onafhankelijke partij betaald door de opdrachtgever KGG in overleg met belanghebbenden

  - Ik vind dat u en de Brabanders en Zeeuwen recht hebben om een concreet en beeldend inzicht te krijgen in wat ze te wachten staat voordat het besluit wordt genomen. Veel mensen buiten Borsele hebben nog geen idee van de impact op hun werk- en leefomgeving….

DANK!

Wellicht tot ziens.