Participatie

Inrichting stadhuis

Gemeenteraad

Hoe pakt de raad haar rol voor, tijdens en na een participatietraject?

College

Organisatie

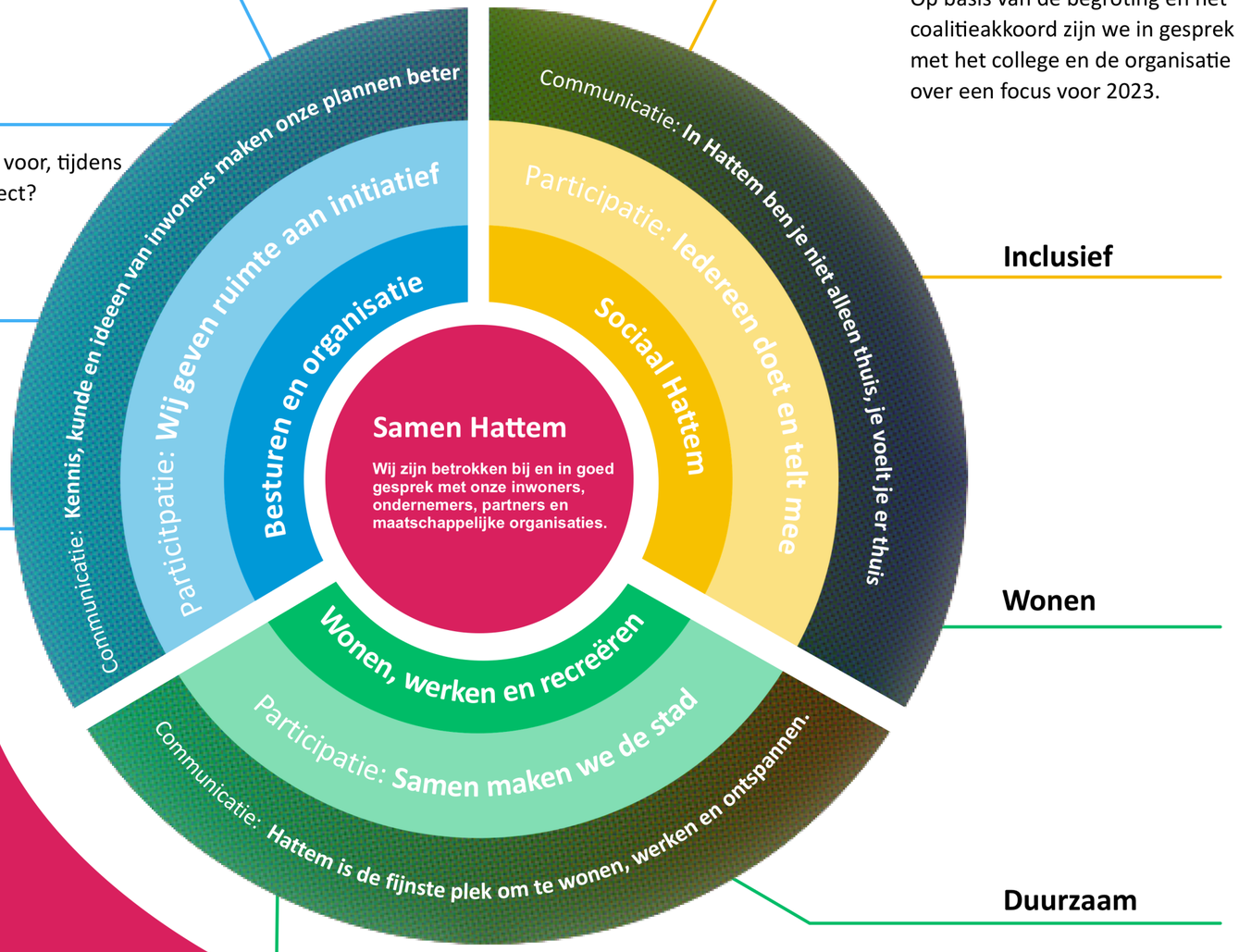

Zorg en ondersteuning

Op basis van de begroting en het coalitieakkoord zijn we in gesprek met het college en de organisatie over een focus voor 2023.

Inclusief

Wonen

Duurzaam

Bereikbaar

Gemeenteraad

Graag gaan we met u in gesprek over:

- **Wat is participatie?**
- **Waarom participatie?**
- **Wanneer vindt u een participatietraject geslaagd?**
- **Welke thema's zijn geschikt voor participatie?**
- **Wat is de rol van de raad bij participatie?**

Inwoners, ondernemers en maatschappelijke organisaties doen mee aan de ontwikkeling en uitvoering van gemeentelijk beleid of de gemeente doet mee aan initiatieven vanuit de samenleving. Voor het eerste gebruiken we de term inwonersparticipatie en voor het tweede overheidsparticipatie. Daarbij maken we onder andere gebruik van onze expertise, de participatiecode van de raad en de recent ontwikkelde toolboxen voor de Omgevingswet.

Participatie is een aanvulling op het democratisch proces en het zorgt voor nog betere plannen. In de toekomst wordt het meedenken en -doen van de samenleving bij beleid en projecten steeds belangrijker. Bijvoorbeeld bij de Green Deal en binnen de Omgevingswet. Daarom is het van essentieel belang om we als gemeente een eenduidige visie hebben, de paraplu waar al onze participatie onder valt. Zodat we als organisatie, bestuur en raad hetzelfde beeld hebben bij participatie, weten wanneer we welke mate van participatie toepassen en wat daarin ieders rol is. Alleen zo zijn we echt van betekenis voor Hattem en kunnen we ruimte geven aan initiatief. Samen maken we de stad!

xxxx Inwoners denken mee over Hattem

2015 Uitdaagrecht

2017 Participatiecode

2020 Overgang burgerpanel naar online platform Samenhattem.nl

2023 Raadswerkgroep participatie
Visie op participatie
Plan van aanpak

2023- Omgevingswet: toolboxen
2024 participatie

2025 Verordening participatie