
VONGERENDE
PARTICIPATIE

Agenda

1. Filmpje: Jongeren zelf aan het woord.
2. Aanleiding: Het waarom en waar we staan.
3. Wat doet de kinderraad en ervaringen van jongeren.
4. Wat doet JARK en ervaringen van jongeren.
5. Andere activiteiten omtrent jongerenparticipatie.
6. Waar willen wij naartoe.
7. Hoe?

Filmpje



Aanleiding betekenis

Jongerenparticipatie betekent dat kinderen en jongeren actief meedoen, meepraten en meebeslissen bij zaken die voor hen belangrijk zijn en op plekken waar zij zelf deel van uitmaken.

Waarom is jongerenparticipatie belangrijk?

Wij "ouderen" begrijpen niet wat er speelt bij jongeren. Wij kunnen ons niet inleven in het brein van een jongere.

"Wij praten alleen **over** jongeren en niet **met** jongeren".

Waar staan wij op dit moment?

Nu nog in de kinderschoenen. Al 3 jaar onderweg?? NEE!! Pas 3 jaar onderweg!!!

Kinderraad, JARK en een enkele activiteiten.



DE KINDERRAAD

- ✓ Start met groep 7 van 10 basisscholen Kerkrade
- ✓ Voor de duur van 2 schooljaren
- ✓ 19 raadsleden
- ✓ Kinderburgemeester
- ✓ Top 3 onderwerpen
- ✓ Wat doet de kinderraad en voorbeelden door jongeren

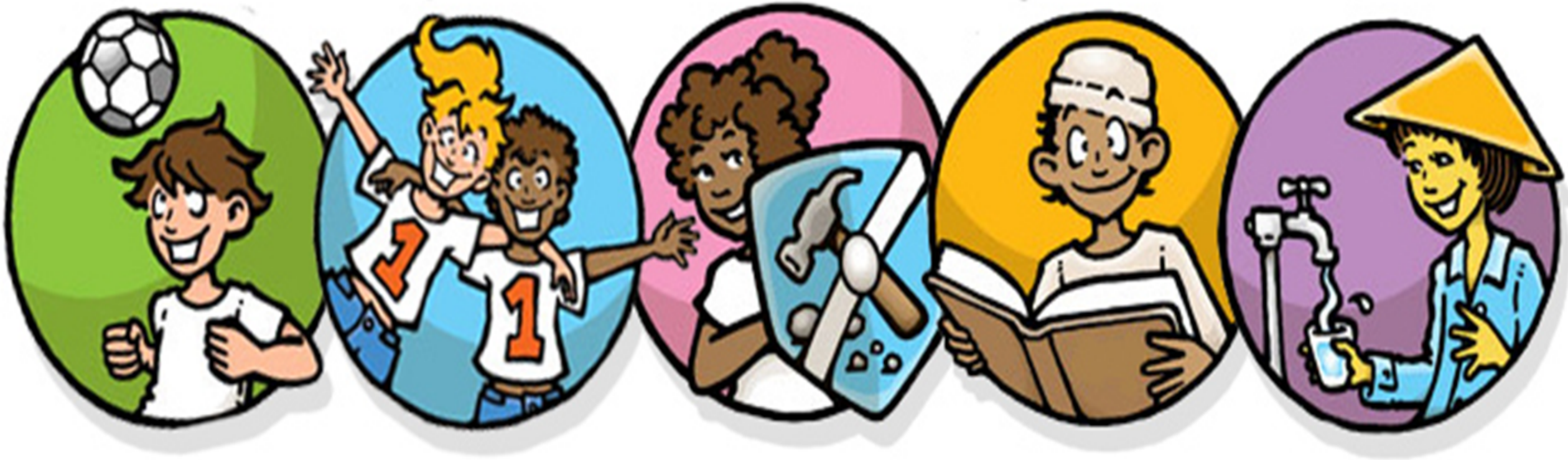

EVEN VOORSTELLEN!

Wie ben ik

Waarom heb ik mij opgegeven

Wat vind ik van de kinderraad?

JARK
(Jongeren AdviesRaad Kerkrade)

- ✓ 13 tot 24 jaar
- ✓ 3 samenwerkingsorganisaties
- ✓ 4 pijlers
- ✓ Gevraagd en ongevraagd advies
- ✓ Wat doet de JARK en voorbeelden door jongeren

JARK
Jongeren
Advies
Raad
Kerkrade

EVEN VOORSTELLEN!

Wie ben ik

Waarom heb ik mij opgegeven

Wat vind ik van de JARK?

Andere activiteiten jongerenparticipatie:

- Pizza-avond met tienergroep in Kerkrade-West over wat ze van de stad vinden.
- Gesprekken met PO (primair onderwijs) en VO (voortgezet onderwijs) klassen over preventief jeugdbeleid.
- Speaking minds op VMBO Holz.
- Samenwerken met VISTA over armoede en schulden.
- Samen met OOV (Openbare orde veiligheid), politie, buurt, wijkmanager, beleid maar VOORAL samen met JONGEREN de Kjoep gerealiseerd.
- Goede samenwerking met jongerenwerk Impuls.



Waar willen wij naartoe

- ✓ Bereik vergroten
- ✓ Stem vergroten
- ✓ Jongerenparticipatie belangrijker maken
- ✓ Laagdrempelig zijn voor jongeren
- ✓ Jongeren faciliteren en binden
- ✓ Uiteindelijk:

  Jongerenparticipatie als 'vanzelfsprekend' gaan beschouwen



Hoe

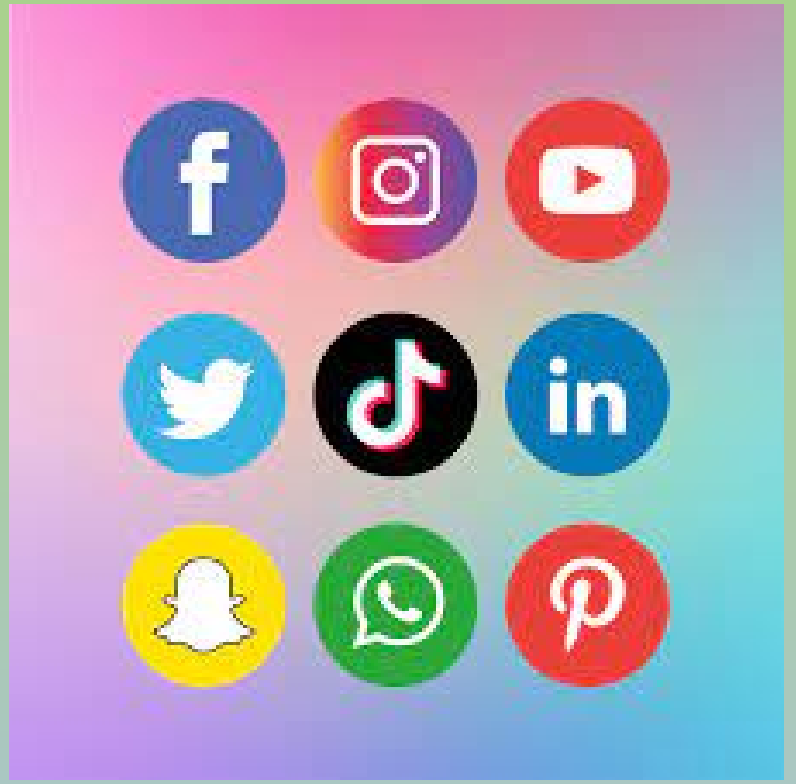

- ✓ Socials
- ✓ Eigen website voor JARK
  en ondersteunen hierin
- ✓ Koppeling met Adviesraad Maatschappelijke Ondersteuning
- ✓ Nog een intensievere samenwerking met Impuls, onderwijs en andere partijen

Vragen

