BRANDWEER

Veiligheidsregio Noord-Holland Noord

Medemblik

Januari 2024

Doorontwikkeling

Brandweer Noord-Holland Noord

Doorontwikkeling Brandweerzorg

Terugblik

- 2015 Regionalisering met taakstelling op brandweerbudget
- 2018 Noodzaak tot verandering besproken met bestuur
- 2019 Start Brandweer 360°
- 2021 Opdracht bestuur voor taakstelling €718.000 en doorontwikkeling
- 2022 Presentatie plannen doorontwikkeling
- 2023 Herziene uitgangspunten, vorming bestuurlijke commissie
- 2023 Uitwerking doorontwikkeling op basis van dekkingsplan en knelpunten

1. Paraatheid onder druk en uitdagingen vitaliteit bij diverse posten

2. Kazernes met een zeer gering aantal inzetten: risico’s in vakbekwaamheid & veiligheid

3. Nieuwe crisistypen: complexiteit incidenten groeit en vraag verandert

4. Noodzaak tot modernisering en nieuwe werkwijzen

Doorontwikkeling Brandweerzorg

2022

Twee brandweerposten dicht, veertien afgeslankt; plan zorgt voor onrust en emoties

Brandweerbaas Krishna Taneja. „Er heerst teleurstelling en boo

© Foto Rens Harzing

Martijn Gijsbertsen

ALKMAAR

De brandweerposten Ursem (Koggenland) dreigen, uiterlijk begin 2025, definitief hun

Brandweerlieden Slootdorp 'uit de kleren' als protest tegen voorgenomen sluiting. 'Wij laten ons niet uitkleden, doen we liever zelf'

op de brandweer Berkhout ging
tdorp deze week op ludieke wij
e bezuinigingen van de Veilighei
de slogan: wij voelen ons uitgek

'Wij voelen ons uitgekleed.' Brandweer Berkhout gaat uit de kleren om protest

:est.

Dinsdag 14 juni 2022 om 20:56

n de bezuinigingen bij de brandweer in
op. In Berkhout gaan de brandweermannen
bijna dan.

Protestvideo en Kamervragen over plan om brandweerposten te sluiten en af te slanken. 'Directie en werkvloer liggen werelden uit elkaar'

De onrust en onvrede bij de brandweer in Noord-Holland Noord zijn groot.

© Archieffoto ANP/Jan Balk

Martijn Gijsbertsen — Woensdag 8 juni 2022 om 19:30

ALKMAAR

Een protestvideo, pittige brief naar de gemeenteraden in zestien gemeenten en zelfs Kamervragen. Het plan van de Veiligheidsregio Noord-Holland Noord om twee brandweerkazernes (Ursem en Slootdorp) te sluiten en het takenpakket van veertien van de 52 huidige posten af te slanken, doet flink wat stof opwaaien.

'Even geduld, de specialisten zijn onderweg'

'Even geduld,de specialisten zijn onderweg'. Het plan van de Veiligheidsregio Noord-Holland Noord om het takenpakket van veertien vrijwillige brandweerkorpsen af te slanken, zorgt voor onrust.

© Illustratie Frank Muntjewerf

Ronneke van der Genugten — Zondag 29 mei 2022 om 15:30

Het plan van de Veiligheidsregio Noord-Holland Noord om het takenpakket van veertien vrijwillige brandweerkorpsen af te slanken, is beslist niet overal met gejuich ontvangen. Het plan zorgt voor onrust en emoties.

Doorontwikkeling Brandweerzorg

Boodschap vanuit de raden

De politieke boodschap:

- Neem de raden mee in de doorontwikkeling
- Versterk de verbinding tussen Veiligheidsregio en werkvloer
- Blijf in gesprek met de medewerkers

Doorontwikkeling Brandweerzorg

Nieuwe bestuurlijke opdracht

Essentie:

- Eerdere plannen ‘van tafel’
- Instellen van de adviescommissie brandweerzorg
- Herziene bestuurlijke uitgangspunten:
  - Budgetneutraal losgelaten
  - Vasthouden fijnmazigheid
  - De brandweer blijft voldoen aan wettelijke-, bestuurlijke-, en juridische kaders

Brandweer in Noord-Holland Noord is overdag vaak onderbezet. Posten kunnen 112-uitruk niet overal meer garanderen

Met een hoogwerker wordt een woningbrand te lijf gegaan.
© Archieffoto Glocal Media

Martijn Gijsbertsen — Maandag 16 oktober 2023 om 11:00

ALKMAAR

37 van de 52 brandweerposten in Noord-Holland Noord blijken overdag onderbezet. Zij kunnen doordeweeks de 112-uitruk niet garanderen.

Vrees voor krapte bij vrijwillige brandweer: mogelijk latere aankomst bij brand

2 juli 2023, 07.47 uur · Aangepast 3 juli 2023, 10.24 uur · Door Michiel Baas

Het is voor de brandweer steeds vaker lastig om snel met voldoende bemanning bij een brand te zijn. Kees Jong - teamcommandant van West-Friesland - maakt zich zorgen. "Het aantal en de beschikbaarheid van mensen neemt af en de mentaliteit verandert. Het is een fragiel systeem."

Brandweerzorg in Noord-Holland Noord piept en kraakt, extra geld nodig van gemeenten

NOS Nieuws • Zondag 1 oktober, 03:52 • Aangepast zondag 1 oktober, 08:21

Grote brand in schuur op Texel, ook brandweer vasteland ingezet

Oplossingsrichtingen

Voorgestelde ontwikkelthema's:

- Versterken paraatheid
- Investeren in vakbekwaamheid
- Noodzakelijke modernisering

Paraatheid onder druk

Beschikbaarheid en vitaliteit bij diverse posten

Hoe snel is de brandweer gemiddeld in Noord-Holland Noord ter plaatse?

Dekkingsplan 2024-2027

Een nieuwe methode

Kaders:

- Art 14 Wvr, het AB is verplicht een dekkingsplan op te stellen
- Gebiedsgebonden opkomsttijden conform handreiking (in opdracht van het Veiligheidsberaad)
- Getoetst door onafhankelijke commissie
- Brandweerzorg is gestoeld op vrijwilligheid, mits de geoefendheid en wettelijke opkomsttijd is gegarandeerd

Paraatheidsdata dekkingsplan

Paraatheid op basis van interviews met postcommandanten

Totaal avond, nacht weekend	
Beschikbaarheid voldoende	88%
Beschikbaarheid matig	10%
Beschikbaarheid onvoldoende	2%
Totaal overdag	
Beschikbaarheid voldoende	29%
Beschikbaarheid matig	54%
Beschikbaarheid onvoldoende	17%

Huidige stand van zaken:

- Beschikbaarheid in de avond, nacht en weekend situatie is grotendeels op orde 88%
- Overdag heeft 71% van de posten in meer of mindere mate een beschikbaarheidsprobleem.

Voorbeelden: <u>Onderdijk, Oosterend</u>

Paraatheidsdata dekkingsplan

Paraatheid regio West-Friesland op basis van interviews met postcommandanten

Team West-Friesland		
Post	ANW	DAG
Hem		
Westwoud		
Enkhuizen		
Blokker		
Hoorn V		
Zwaag		
Avenhorn		
Berkhout		
Obdam		
Ursem		
Abbekerk		
Andijk		
Medemblik		
Nibbixwoud		
Wervershoof		
Wognum		
Opmeer		
Bovenkarspel		

Huidige stand van zaken:

- 10 van de 18 posten in de regio West-Friesland ondervinden overdag problemen om uit te rukken
- 1 post staat overdag buiten dienst
- 3 van de 18 posten in de regio West-Friesland ondervinden in het weekend en nacht problemen om uit te rukken

Resultaten dekkingsplan

Wettelijke Opkomsttijden

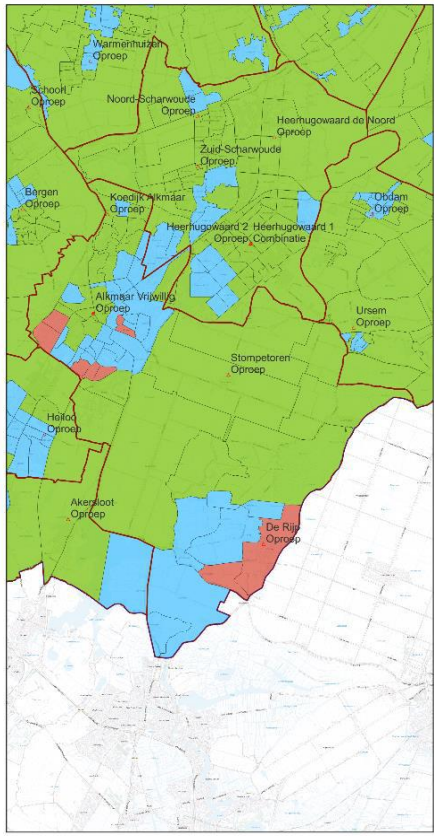

Huidige situatie regio Alkmaar

Huidige stand van zaken:

- Paraatheidsproblemen “afzonderlijke” posten
- Bezetting Alkmaar ontoereikend voor dekking
- Bezetting Hoorn ontoereikend voor dekking
- Bezetting duinstreek zeer kritisch

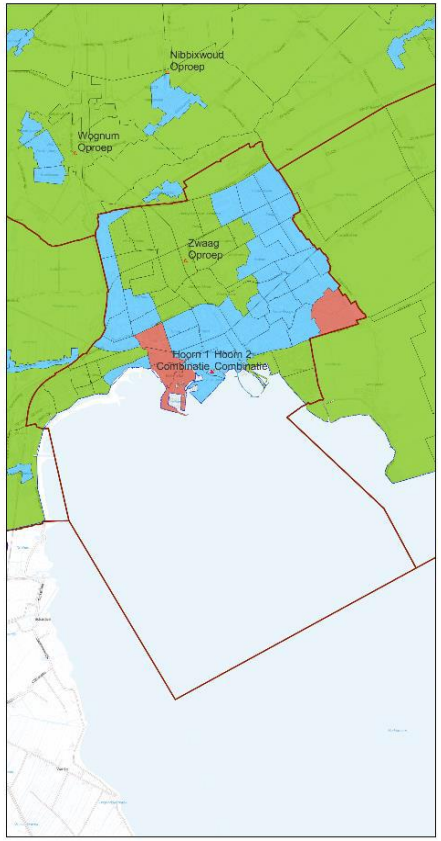

Huidige situatie regio West-Friesland

Resultaten dekkingsplan

Wettelijke Opkomsttijden

Voorgestelde ontwikkelrichtingen:

- Strategisch gepositioneerde kazernes als gegarandeerd vangnet voor de regio

Door:

- Instellen flexpool (5 fte)
- Direct versterken Alkmaar naar 6 beroepsmedewerkers 24/7 (9 fte)
- Gefaseerd versterken Hoorn naar 6 beroepsmedewerkers 24/7 (23,4 fte)

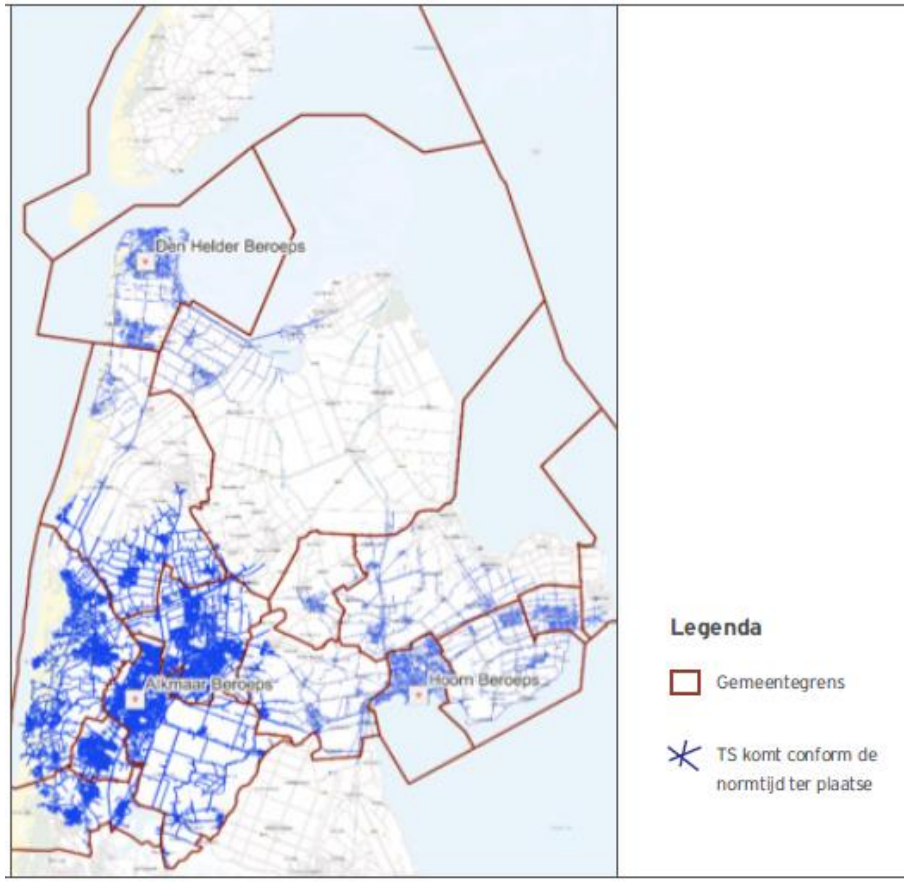

Risico’s in vakbekwaamheid & veiligheid

Bij kazernes met een gering aantal inzetten

Hoe vaak is een brandweervrijwilliger gemiddeld betrokken bij een gebouwbrand?

Noodzakelijke versterking vakbekwaamheid

Noord-Holland Noord en landelijke benchmark

Huidige stand van zaken:

- Capaciteit medewerkers oefenen VRNHN is 1 op 100 medewerkers
- Inzet vrijwilligheid op vakbekwaamheid neemt af
- De kwaliteit en capaciteit van het oefenen is onder het gewenste niveau
- Geen capaciteit voor bijscholingen
- Geen inzicht in het niveau van vakbekwaamheid van het personeel
- Risico’s voor juridische zorgplicht

Landelijke norm onderschreven door NIPV:

1 oefenmedewerker op 50 medewerkers

Versterking vakbekwaamheid en veilig werken

Voorgestelde ontwikkelrichtingen:

- Versterking vakbekwaamheid naar 1:50 (13,33 fte)
- Meer capaciteit en kwaliteit voor vrijwilligers
- Ambitie: kwalitatief registreren van oefeningen en meer inzicht via betere data

Kazernes met een zeer gering aantal inzetten: Risico's in vakbekwaamheid & veiligheid

Geoefendheid verkleint risico's voor ons personeel en omgeving

Noodzaak tot moderniseren

Noodzaak tot moderniseren

Brandweer niet klaar voor grote risico's:

- Natuurbranden
- Hoogbouw
- Parkeergarages

Noodzakelijk stappen:

- In samenwerking met partners
- Aansluiten bij (landelijke) ontwikkelingen
- Inzet op preventie activiteiten

Nieuwe crisistypen en noodzaak tot innovatie en nieuwe werkwijzen: onder andere energietransitie en veranderende samenleving

Resumerend

- Investeren in strategisch gepositioneerde kazernes organiseert een regionaal vangnet en borgt de wettelijke opkomsttijden.
- Versterken van vakbekwaamheid zorgt voor vakbekwaam personeel en verkleint risico’s.
- Modernisering prepareert de brandweer op uitdagingen van morgen

Medemblik (dekkingsplan)

- Medemblik heeft 6 brandweerposten, bezetting overdag is voor 5 posten een aandachtspunt
- Werving nieuwe leden met wisselend succes

Oplossingen:

- Inzet van flexpool en dubbel-professionals
- Standaard uitrukken met 2 tankautospuiten

Medemblik (dekkingsplan)

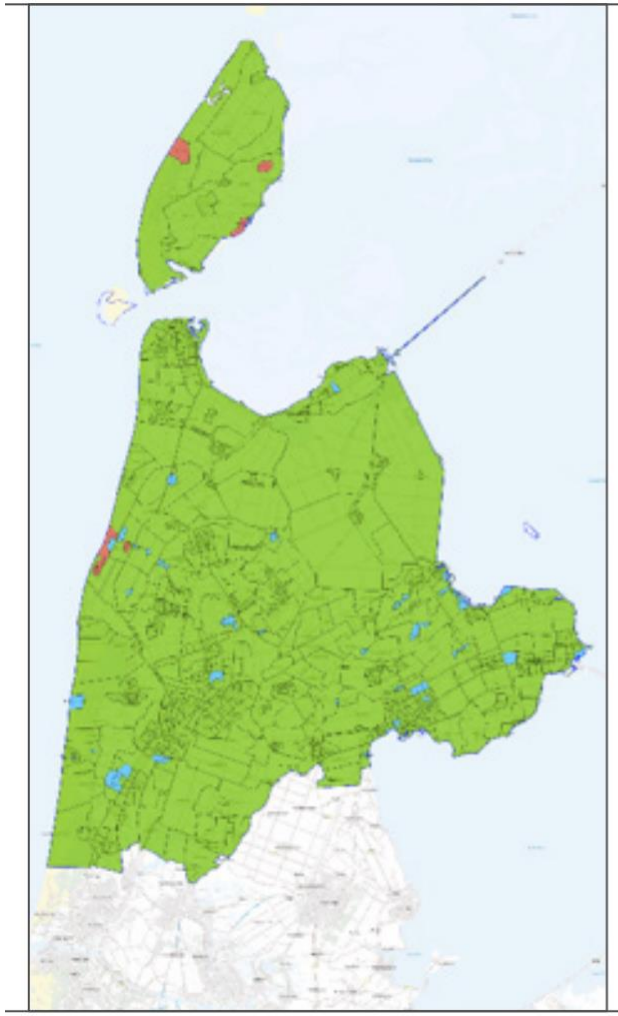

Figuur 24: Waardering TS6 dagsituatie

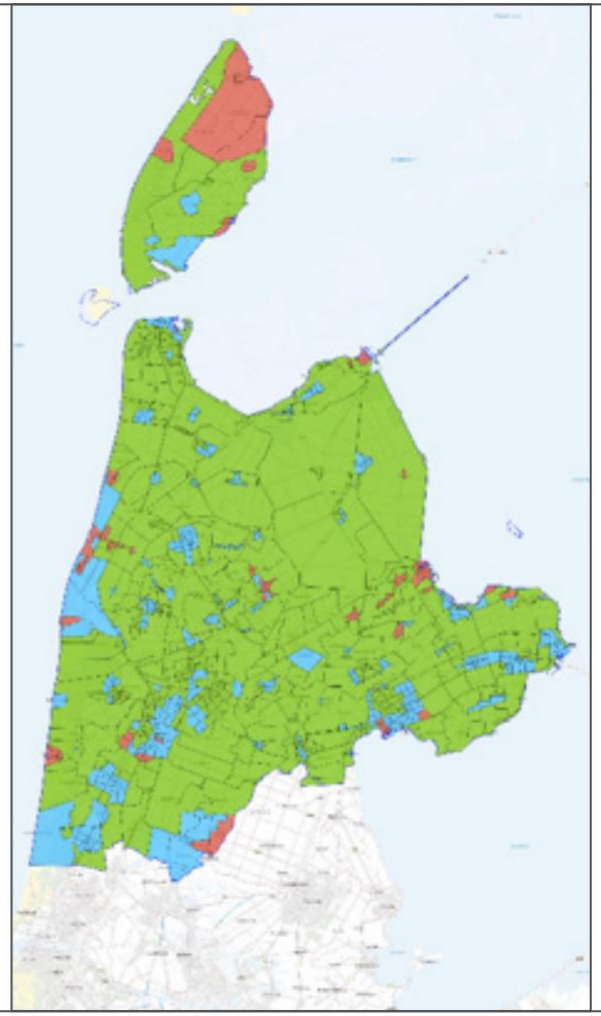

Figuur 25: Waardering TS-flex dagsituatie

Legenda

- Goed
- Voldoende
- Onvoldoende

Medemblik (dekkingsplan)

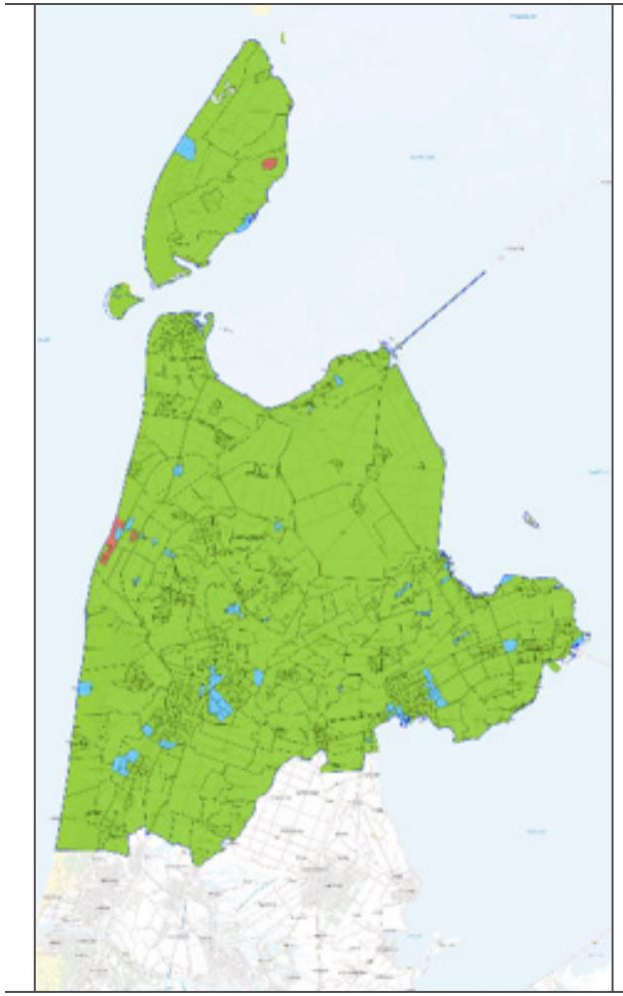

Figuur 26: Waardering TS6 ANW-situatie

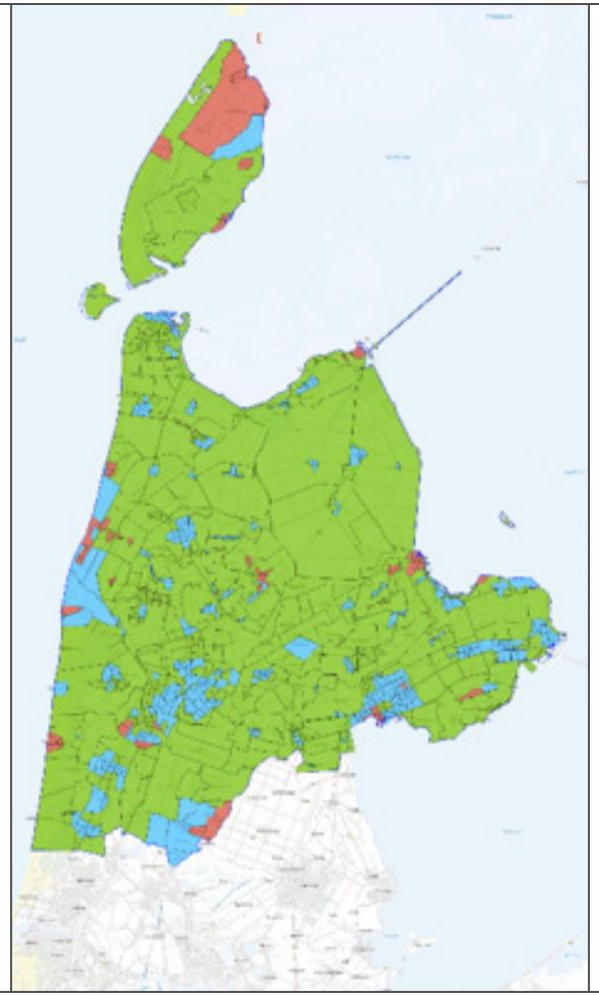

Figuur 27: Waardering TS-flex ANW-situatie

Medemblik (vakbekwaamheid & innovatie)

- Posten vragen om meer (beroeps)ondersteuning bij oefeningen
- Voldoende opleidingsplaatsen noodzakelijk om nieuwe leden op te leiden
- Noodzaak tot vernieuwing; ontwikkelingen en nieuwe crisistypen

Oplossingen:

- Uitbreiden formatie vakbekwaamheid (van 13 fte naar 26 fte)
- Moderniseringsbudget:
  - slimme samenwerkingen, bijv. Hoogheemraadschap
  - drones
  - Risk factory

Medemblik

Financiële consequenties:

Totale investering: €5,7M via kadernota 2025, 2026 en 2027

Medemblik:

2025: €184k

2026: €274k

2027: €361k

Tot slot

Bedankt voor uw aandacht