WELKOM OP REGIO ZWOLLE DAG.

FIJN DAT U ER BENT!

REGIO ZWOLLE

DAGVOORZITTER

Jan Nabers

Voorzitter klankbordgroep Raden en Staten Regio Zwolle.

KLANKBORDGROEP RADEN EN STATEN REGIO ZWOLLE

Lubbert Schenk
Provincie Flevoland
voorzitter

Jan Nabers
Gemeente Zwolle
voorzitter

Marinus Dunnewind
Gemeente Ommen

Ton van Amerongen
Gemeente Dronten

Willemien Wever
Gemeente Dronten

Marjanne Romkes-Foppen
Gemeente Urk

Wim van Wegen
Gemeente NOP

Bert Geerts
Gemeente NOP

Marcel van Klompenburg
Gemeente Nunspeet

Korine Koers
Gemeente Nunspeet

Anita Kloosterman
Gemeente Elburg

Henk Kemp
Gemeente Oldebroek

Ton Heddema
Gemeente Oldebroek

Geraldine Kwekkeboom
Gemeente Heerde

André Borst
Gemeente Hattem

Erwin Kwakkel
Gemeente Hattem

Jolande Olthof
Gemeente Olst-Wijhe

André Smit
Gemeente Olst-Wijhe

Ralph Mulders
Gemeente Raalte

Leander Broere
Gemeente Dalfsen

Harry Bruins
Gemeente Kampen

R. de Vries
Gemeente Kampen

John Smits
Gemeente Zwartewaterland

K. Fijn
Gemeente Zwartewaterland

Hendrik Troost
Gemeente Staphorst

Liesbert Lubberink
Gemeente Staphorst

André Bus
Gemeente Steenwijkerland

KLANKBORDGROEP RADEN EN STATEN REGIO ZWOLLE

Hans Odink
Gemeente Hardenberg

Ina Booij
Gemeente Meppel

Ina van Goor
Gemeente DeWolden

Wilco Kramer
Gemeente Hoogeveen

Michiel van de Kasteelen
Gemeente Westerveld

Kees Hofstee
Provincie Overijssel

Evert Mulder
Provincie Gelderland

Henri van Ulsen
Provincie Flevoland

Fenneke Mensen-Maat
Provincie Drenthe

REGIO ZWOLLE

SAMENWERKEN IN REGIO ZWOLLE

Erica van Lente
Burgemeester
Dalfsen

Marleen Sanderse
Burgemeester
Hattem

REGIO
ZWOLLE

SAMENWERKINGSVERBAND

Netwerk van:

- 22 gemeenten
- 4 provincies
- Economic Board Regio Zwolle
- Onderwijsorganisaties
- Ondernemersorganisaties

Opgavegericht samenwerken met maatschappelijke organisaties als:

- Waterschappen
- UWV Werkbedrijf
- SBB
- Vakbonden

REGIO ZWOLLE

REGIO ZWOLLE IS EEN BIJZONDERE REGIO

- Nederland in het klein: van alles wat.
- De **opgaven** (inhoud) staan voorop en we gaan uit van grensontkennend, gunnen en groeien als DNA voor de samenwerking.
- Economie met groot aantal **mkb bedrijven**, groeiend aantal **Zp'er**s. Meer dan 70% van de bedrijven heeft niet meer dan 9 werknemers.
- **MBO-regio** (60% op mbo-niveau 3), sterk netwerk van mbo instellingen, opleiden van gouden handen. Goed ontwikkelde kennisinfrastructuur met hbo- en mbo-instellingen (geen universiteiten).
- Stijgende vraag naar mensen (**arbeidskrapte**) is urgent: per werkzoekende – 4 openstaande vacatures. Krapte over alle sectoren heen.

DE WERELD OM ONS HEEN...

Druk op openbare ruimte neemt toe

Extra perron station Meppel moet bereikbaarheid Groningen verbeteren

Overijssel gaat ruim 42.000 huizen bouwen

Bijna geen krimpgemeenten meer in Nederland; Flevoland kent grootste groei

LTO Noord: Netbeheer frustreert agrarische energietransitie

Miljoenen voor innovaties rond de energietransitie in Gelderland

2022 was het jaar van het personeelstekort en ook in 2023 blijft het krap

REGIO ZWOLLE

COMPLEXE OPGAVEN VRAGEN OM GEZAMENLIJK ANTWOORD

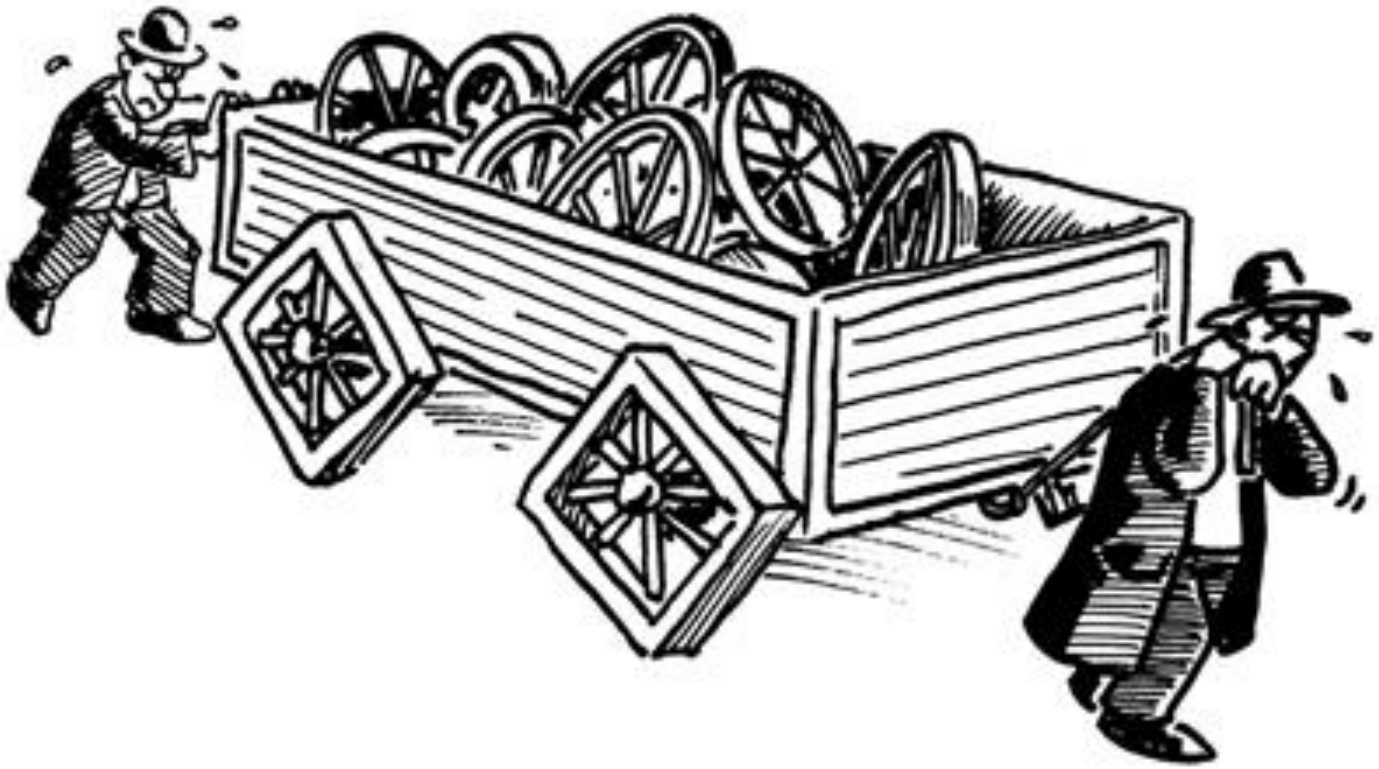

- Er zijn teveel complexe opgaves om individueel het wiel uit te vinden.
- De oplossingen van de ene gemeente/provincie heeft invloed op de andere.
- Alleen door samen te werken kunnen we een antwoord geven op de opgaven waar we voor staan.
- Door krachten te bundelen kunnen we bovendien bijv. dienstverlening faciliteren die we individueel niet kunnen garanderen.

REGIO ZWOLLE

VOORWAARDELIJK VOOR DE GOEDE SAMENWERKING

- Elkaar ontmoeten.
- Weten wat iedereen belangrijk vindt en wat er speelt.
- In verbinding blijven, ook als het moeilijk is.

REGIO ZWOLLE

SAMENWERKING LANGS TWEE LIJNEN

1. Economie en arbeidsmarkt
    - Een vitale en toekomstkrachtige economie.
    - Innovatieve ondernemers die bewust bezig zijn met de transities die gemaakt moeten worden.
    - Een regio waarin een werk- en ontwikkelgarantie wordt gegeven en we duurzaam talenten binden aan de regio.
    - Inclusiviteit staat hoog op de agenda: iedereen doet mee.
2. Ruimtelijke ontwikkeling en leefomgeving
    - Samenwerken vanuit één regio met het Rijk.
    - Samenwerken met elkaar in de regio op het gebied van programmering en uitvoering op ruimtelijk vlak. Novex (verstedelijkingsstrategie / Novi), omgevingsvisie, verstedelijkingsstudie / Mirt.

WAT LEVERT DE SAMENWERKING OP?

Groei Vooruit in Regio Zwolle

Ondersteunen van **meer dan 4.500 inwoners** van werkloos naar werk of van werk naar werk.

UPGRADE jezelf!

1.200 werkgevers hebben een aanvraag ingediend om scholing te cofinancieren. Hiermee hebben we **1.900 medewerkers** bereikt.

oost nl

9 internationale bedrijven hebben zich gevestigd in Regio Zwolle dankzij de inzet van Oost NL. Dit leverde 506 extra arbeidsplaatsen op.

kennispoort regio zwolle

Meer dan **500 bedrijven** zijn aan de slag gegaan met innoveren, digitaliseren, circulariteit, internationalisering met ondersteuning van Kennispoort

Het Human Capital Programma van Regio Zwolle is in 2022 door het Rijk uitgeroepen als landelijk voorbeeld voor samenwerken en resultaat.

REGIO ZWOLLE

WAT LEVERT DE SAMENWERKING OP?

Ministerie van Infrastructuur
en Waterstaat

Het Rijk stelt **100 miljoen** beschikbaar aan gemeenten in Regio Zwolle voor **investeringen in de infrastructuur** om nieuwe woningbouwlocaties met betaalbare woningen in de regio bereikbaar te maken. Bijv. via snelfietspaden, mobiliteitshubs etc.

Rijk en Regio Zwolle investeren samen zo'n **90 miljoen** euro in de regio (regiodeal). Het geld is verdeeld over **achttien projecten** die de economie, innovatie, werkgelegenheid en leefbaarheid van de regio versterken.

Met de verstedelijkinsstrategie hebben alle partners van Regio Zwolle samen **principes** opgesteld om de groei van **50.000 extra woningen** en **20.000 nieuwe arbeidsplaatsen** samen op een duurzame wijze te organiseren.

REGIO
ZWOLLE

DE REGIONALE SAMENWERKING LOKT EXTRA INVESTERINGEN UIT.

De begroting van Regio Zwolle bestaat voor het grootste gedeelte uit de provinciale en gemeentelijke bijdragen per inwoner. Doordat deze samenwerking er is, investeren ook andere partijen in de regionale samenwerking.

SECTORTAFELS **€ 4,5** MILJOEN

ONTWIKKELFONDS **€ 3,5** MILJOEN

REGIO DEAL
€ 87,5 MILJOEN

ECONOMISCHE MIDDENSTRUCTUUR
€ 1,25 MILJOEN

PUBLIC AFFAIRS

€ 154 MILJOEN
EUROPESE SUBSIDIE BINNENGEHAALD (2014-2020)

€ 100 MILJOEN
BO MIRT Q4 2022

€ 81 MILJOEN
LEEFOMGEVING

€ 134 MILJOEN
N36 EN N50

€ 30 MILJOEN
SPOOR ZWOLLE - TWENTE - MUNSTER

€ 185.000
SAMENWERKING OOST NL

REGIO ZWOLLE

WAAR STAAN WE NU?

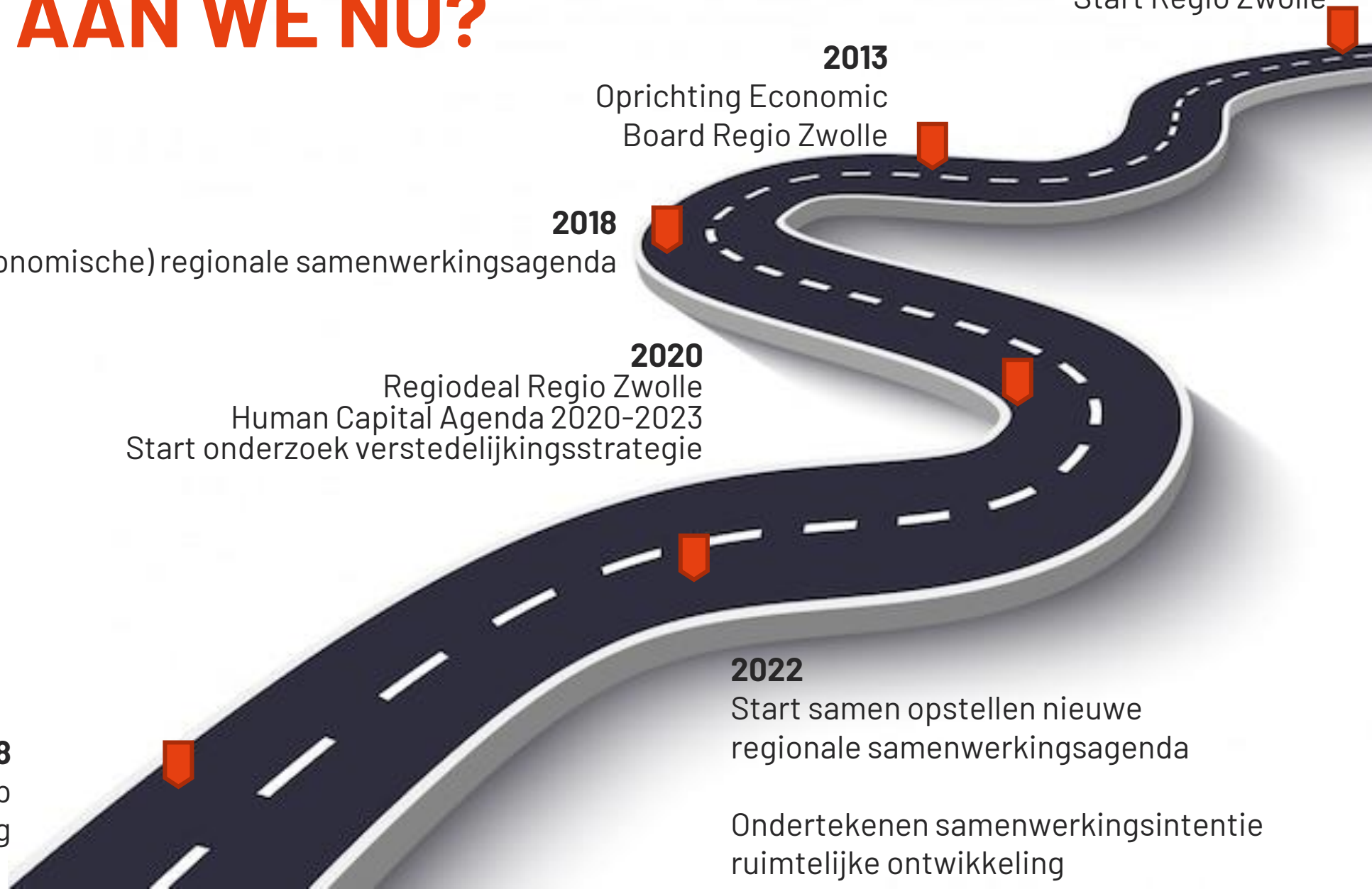

2010
Start Regio Zwolle

2013
Oprichting Economic
Board Regio Zwolle

2018
1e (economische) regionale samenwerkingsagenda

2020
Regiodeal Regio Zwolle
Human Capital Agenda 2020-2023
Start onderzoek verstedelijkingsstrategie

2022
Start samen opstellen nieuwe
regionale samenwerkingsagenda

Ondertekenen samenwerkingsintentie
ruimtelijke ontwikkeling

2024-2028
Volgende stap
regionale samenwerking

INTERVIEW

Gerrit Jan Hagedoorn
Ondernemer vakantiepark de Beerze Bulten
Gemeente Ommen

Han Evers
Directeur theater de Meenthe
Gemeente Steenwijkerland

REGIO ZWOLLE

STRATEGISCHE MEERJARIGE AGENDA

Arie Slob
Speciaal gezant/ bestuurlijke verbinder
Regio Zwolle

Manon Koldewijn
Coördinator
Regio Zwolle

REGIO ZWOLLE

VOLGENDE STAP REGIONALE SAMENWERKING

10 november	Dialoogsessies bestuurders Regio Zwolle
8 december	Conceptagenda Regiobestuur
10 december - 20 januari	Schriftelijke consultatie alle partners + interviews experts
20 januari	Klankbordgroep Raden en Staten
24 januari	Versnellingskamer alle partners
24 februari	Agenda in regiobestuur
15 maart - voor het zomerreces	Agenda ter besluitvorming colleges
15 maart – voor het zomerreces	Agenda ter besluitvorming raden en staten

U ontvangt de strategische agenda 2024-2028 inclusief begroting.

STRATEGISCHE AGENDA 2024-2028

Overkoepelende ambitie
Optimale brede welvaart voor alle inwoners en ondernemers in de hele regio.

Leidende principes

- Toekomstbestendig
- Groeien in balans

REGIONALE AMBITIES

1. Regio Zwolle verder **op de kaart** zetten bij omliggende regio's, het Rijk en in Europa.
2. We dragen bij aan de realisatie van de belangrijke **transities**: omschakeling naar een circulaire economie, de energietransitie, klimaatadaptatie en behouden en vergroten van biodiversiteit.
3. We werken aan een **arbeidsmarkt** die in staat is transities te realiseren.
4. We **groeien in balans** tussen stad en omgeving, door met oog voor kwaliteiten en eigenheid van gebieden te zorgen voor nabijheid van werk en voorzieningen, goede mix van woonsegmenten in regio en beschikbaarheid van mobiliteit.

REGIO ZWOLLE

UITVOERINGSLIJNEN

1. Economie & Arbeidsmarkt
2. Ruimtelijke Ordening & Leefomgeving

Het **versterken** van het netwerk en de onderlinge samenwerking is het sluitstuk om de komende periode tot een succes te maken.

REGIO ZWOLLE

ECONOMIE EN ARBEIDSMARKT

1. Groeien naar een weerbare, veerkrachtige, en circulaire economie.
2. Werken aan een toekomstbestendige arbeidsmarkt

RUIMTELIJKE ORDENING EN LEEFOMGEVING

1. Bouwen aan de woningbehoefte binnen een klimaatbestendige Regio Zwolle.
2. Vaart maken met het mobiliteitssysteem.
3. Behouden en vergroten van de leefbaarheid.

VERSTERKEN SAMENWERKING

1. Verder versterken van de netwerkstructuur, opgavegerichte samenwerking en sturing passend bij de nieuwe fase die de regio ingaat.

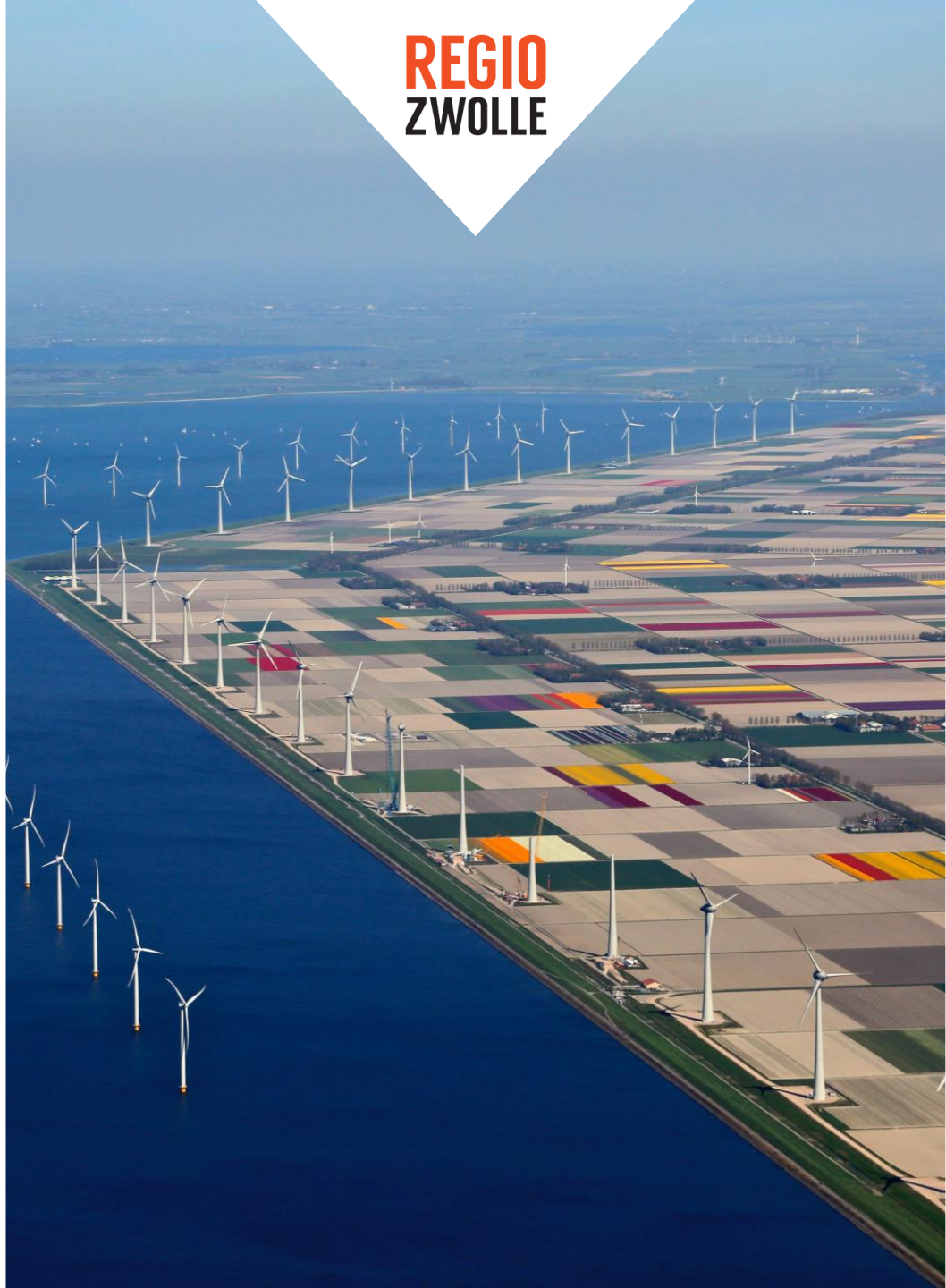

PANELGESPREK

Erica van Lente
Burgemeester
Dalfsen

Lubbert Schenk
Provincie
Flevoland
voorzitter

Marinus Dunnewind
Gemeente
Ommen

Arie Slob
Speciaal gezant/
bestuurlijke verbinder
Regio Zwolle

REGIO
ZWOLLE

REFLECTIE AAN TAFEL

U heeft vanmiddag veel gehoord.

- Wat spreekt u aan?
- Wat wil u meegeven aan de klankbordgroep Regio Zwolle en/of Regio Zwolle?

REFLECTIE

Arie Slob
Speciaal gezant/ bestuurlijke verbinder
Regio Zwolle

REGIO ZWOLLE

REGIO ZWOLLE

U kunt ons bereiken via
regiozwolle@zwolle.nl

www.regiozwolle.info