

vooraanzicht -zuid-

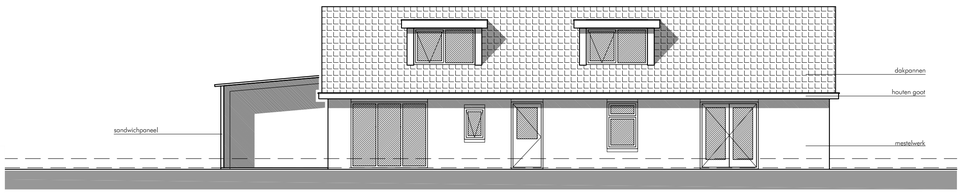

linkerzijaanzicht -west-

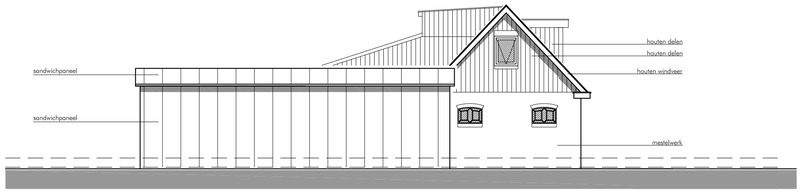

achterzijaanzicht -noord-

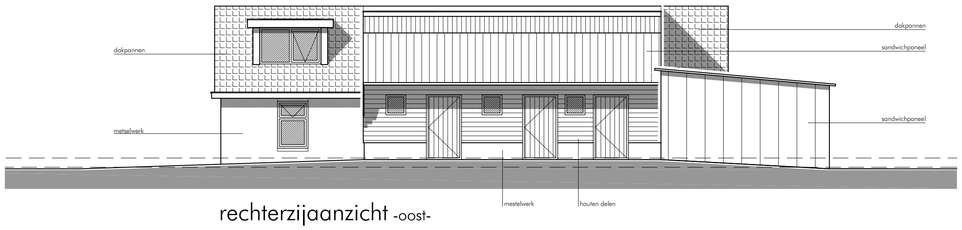

rechterzijaanzicht -oost-



situatie

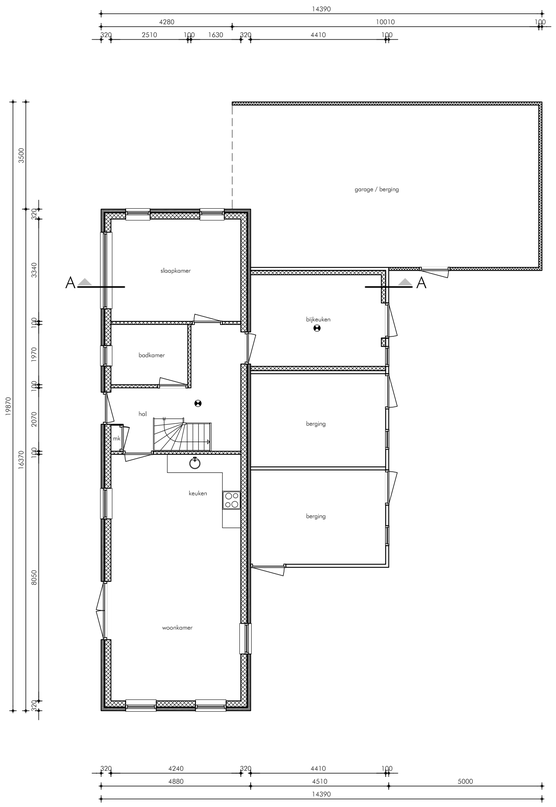

beganegrond

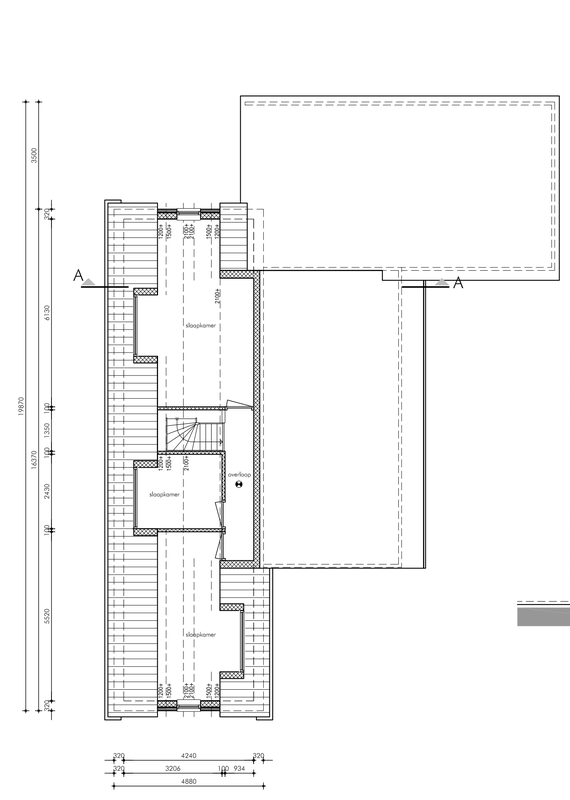

verdieping

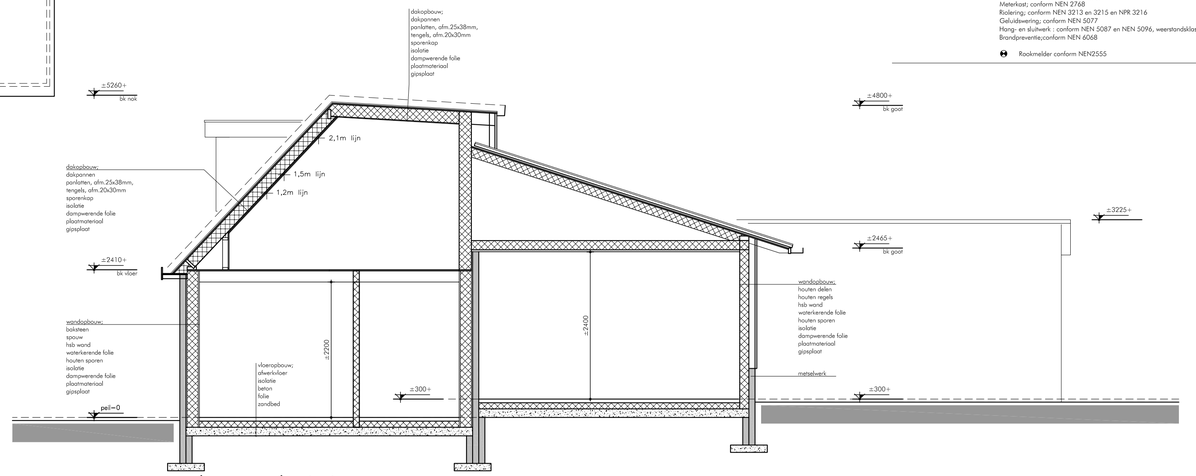

doorsnede A-A 1-50

RENVOOI

Drink- en warmwateraansluitingen; conform NEN 1006
Electrische installatie; conform NEN 1010
Gasvoorziening; conform NEN 1078 en NPR 2920
Ventilatie; conform NEN 1087 (zie ventilatieberekening)
Toevoer van verbrandingslucht;conform NEN 1087
Daglicht; conform NEN 2057 (zie daglichtberekening)
Luchtdoorlatendheid; conform NEN 2686
Vochtwering; conform NEN 2690 en NEN 2778
Afvoer van rook; conform NEN 2757
Meterkast; conform NEN 2768
Riolering; conform NEN 3213 en 3215 en NPR 3216
Geluidswering; conform NEN 5077
Hang- en sluitwerk : conform NEN 5087 en NEN 5096, weerstandsklasse 2
Brandpreventie;conform NEN 6068

Raakmelder conform NEN2555

[redacted]

DMA

[redacted]

getekend : RR | formaat : A1 | schaal : 1:100 | datum : 10-10-2022 | gewijzigd : 17-10-2022

DMA bouwkundig teken- en adviesbureau
Faanwei 72 / / 9298JM Kollumerzwaag / www.dma.frl
tel: 0511-449900 / / fax: 0511-449449 / E-mail: info@dma.frl

werk : 22241
blad : O - 01

Alle maatvoeringen, constructies en detailleringen in het werk te controleren c.q. te meten! --- Alle fundering-, beton-, staal- en houtconstructies volgens nadere berekening en tekening constructeur --- Aannemer is verantwoordelijk voor maatvoering en controle van alle prefab aangeleverde onderdelen en constructieonderdelen --- Het bouwen c.q. verbouwen zal geschieden overeenkomstig de eisen van het bouwbesluit en de daarbij behorende NEN-bladen

Deze tekening blijft eigendom van DMA b= bouwkundig teken- en adviesbureau en mag zonder onze schriftelijke toestemming niet worden vermenigvuldigd, noch ter inzage worden gegeven, noch t.b.v. derden worden gebruikt.