gemeente lingewaard

Netwerk van laadpalen voor elektrisch vervoer

Inforonde raad

Frederike Kadijk
7 oktober 2021

Stimuleren en faciliteren van elektrisch vervoer met een basisnetwerk van laadpalen.



PROGRAMMA

- **Duurzame mobiliteit**

- **Visie en plaatsingsbeleid laadpalen**
  - **Het doorlopen proces**
  - **Inbreng zienswijzen**
  - **Kenmerken**

- **“Ik denk na over elektrisch rijden.**

Hoe ga ik mijn auto opladen? Hoe is dat voor mijn buren?”

DUURZAME MOBILITEIT

- **Energieneutraal in 2050 – mobiliteit volledig uitstootvrij**

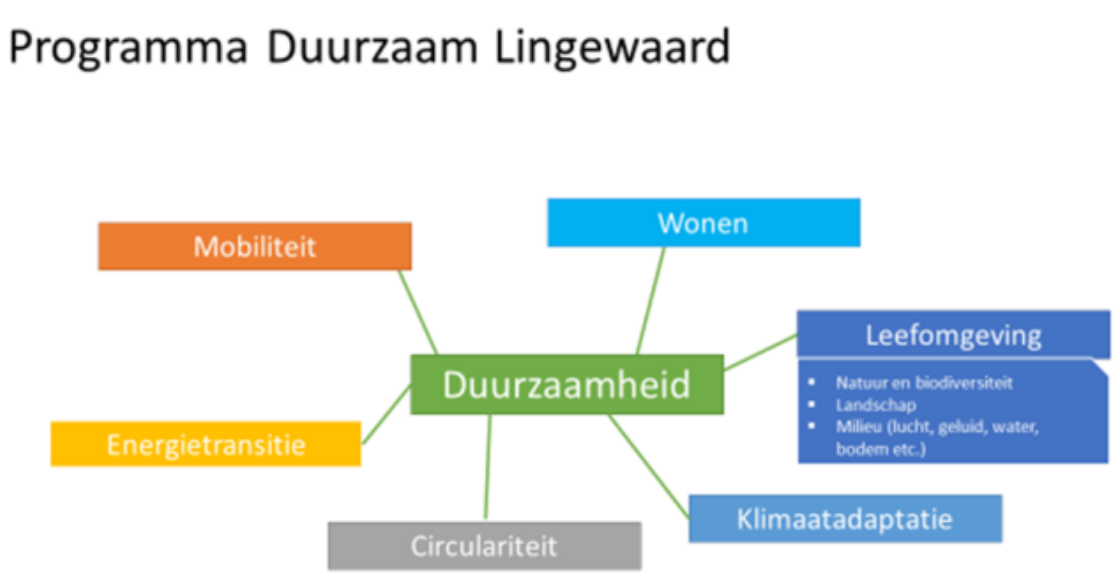

- **Klimaatakkoord**
- **Regionale Aanpak Laadinfrastructuur Gelderland-Overijssel**
- **Landelijk groei: 120.000 elektrische auto's 2020**

→ 1,9 mln in 2030

- **Basisnetwerk van laadpalen**

VISIE EN PLAATSINGSBELEID

Stappen

- **2020-2021:**
  - **Pilot Gelderland Overijssel Aanpak Laadinfrastructuur**
  - **Overheid – netbeheerders - kenniscentrum ElaadNL**
  - **Opstellen visie en plaatsingsbeleid**

- **Voorjaar 2021 – ter inzage**

Actief opgehaald en op “Samen Lingewaard”

  - **relatie duurzame mobiliteit met energietransitie**
  - **ook vooruit plaatsen van laadpalen**
  - **opladen op eigen terrein is vertrekpunt**

VISIE EN PLAATSINGSBELEID

Uitgangspunten

- **Toegankelijk**
- **Betaalbaar**
- **Betrouwbaar**
- **Veilig**

KEUZES

gemeente lingewaard

Publieke laadinfrastructuur



Inwoners en bezoekers

- Eigen auto’s
- Deelauto’s
- Fietsen

Basis en groei

- paal op aanvraag
- vooruit plaatsen
- strategische palen

Aanpak

- vooraf locaties bepalen – spreiding kernen - plankaart
- sneller een laadpaal

COMMUNICATIE EN PARTICIPATIE

gemeente lingewaard

Communicatie laadpalen aanpak

Participatie – plankaart

- **technisch**
- **wenselijk**
- **parkeerdrukonderzoek**

Parkeervakniveau voor zo'n 200 locaties voor laadpalen

Sneller een laadpaal - verkeersbesluit deel geplande locaties

PLANKAART VOORBEELD

gemeente lingewaard

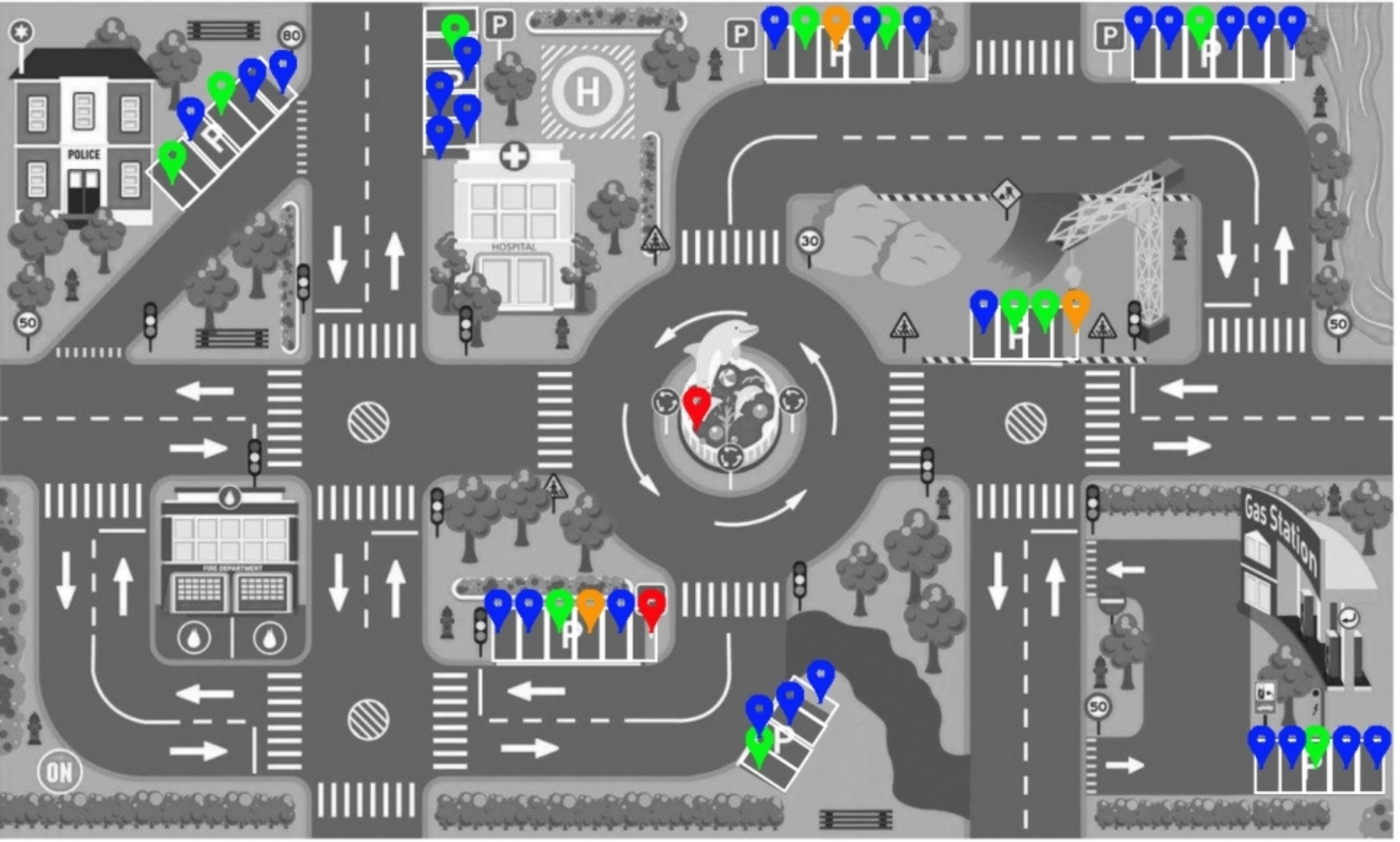

PLAATSINGSBELEID

Ik wil elektrisch rijden. Hoe ga ik mijn auto opladen?

- (toekomstige) elektrische rijder
- geen eigen oprit een paal aanvragen
- bekijken locaties plankaart op website gemeente
- verkeersbesluit
- Kosteloos en sneller een laadpaal



Hoe is dat voor mijn buren?

Parkeerbeleid én ‘laadpaalkleven’

- elektrische rijders nemen hun verantwoordelijkheid
- achter de hand maatregelen als tijdvenster en “vol is verplaatsen”

Vragenronde

