
DELTA
AGRIFOOD
BUSINESS

In- en aanleiding

Missie: Bevorderen Human Capital Agenda Agrofood door experimenteel en toegepast onderzoek te organiseren o.b.v. innovatievraagstukken van bedrijven voor inwoners in de grote regio.

Programmalijnen

1. Duurzame bodem
2. Eiwitten
3. Food Innovation
4. Total Use

DELTA AGRIFOOD BUSINESS

Samenwerking bedrijven en kennisinstellingen

CZAV : Jurriaan Visser
LambWeston : Anton Godschalk
COSUN : André de Haan
Stabican : Jan de Vries / Robin de Bruijn
Algae Holland : Ronald de Vos
Uitstreekend : Erlijn Elseman & Dennis van Tilborg
Monkeys by the Sea: Thijs Wullems
HAS : Suzanne Wierckx
Curio : Bregje Verhoeven (afwezig)


Algae HOLLAND
LambWeston
SEEING POSSIBILITIES IN POTATOES
Cosun
CZAV
Gastronology
3D FOOD WORKS
MAJOR 21
ANODAMINE
Monkeys by the Sea
Rabobank
FOOD CLOUD
RIJK ZWAAN
uticon
ENGINEERS
frontier biogenics
ZLTO
PROTIX
Uitstreekend
Van land naar klant








DELTA AGRIFOOD BUSI




Seafood


Uitstreekend
STREET FOOD BAR



DAB EXPERIENCE













avans hogeschool

curio

HAS green academy

rijksuniversiteit groningen

'Rijks TECHNASIUM

STERK TECHNIEK-ONDERWIJS voor en door de regio

Young Innovators

Regionale agenda

Gemeente Bergen op Zoom: Dominique Hopmans
Provincie Noord-Brabant : Ingrid Oomen



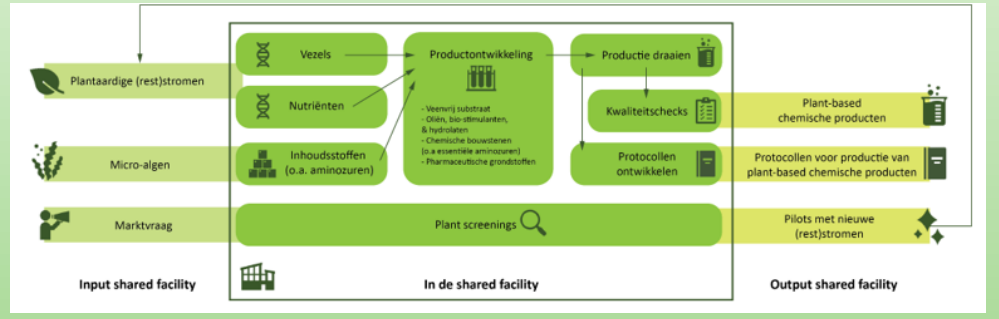

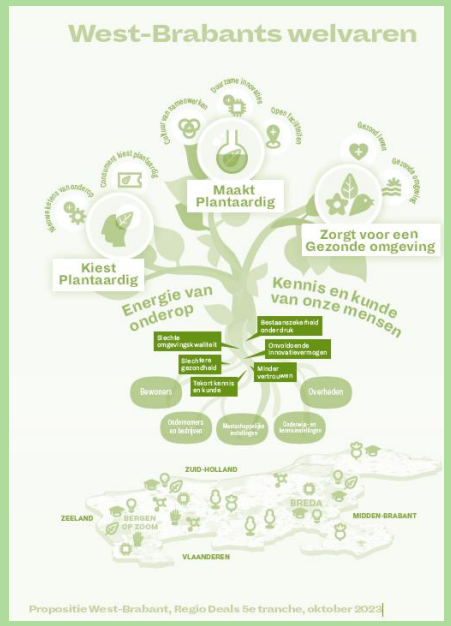



Financieel

Vastgoedexploitatie Delta Agrifood Business (DAB)

		Rekening 2022	Begroting 2023	Schatting Rekening 2023	Afwijking Budget 2023
Baten	Huuropbengsten	297.683	306.000	344.000	38.000
Lasten	Energie	-62.917	-209.672	-204.175	5.497
	Onderhoud	-99.364	-94.415	-92.392	2.023
	Overig	-118.074	-137.666	-128.698	8.968
	Kapitaallasten	-105.779	-104.538	-104.538	0
	Subtotaal kosten	-386.134	-546.291	-529.803	16.488
Saldo		**-88.451**	**-240.291**	**-185.803**	**54.488**

Toelichting	- Lagere saldo in 2023 wordt vooral veroorzaakt door verdrievoudiging energielasten
	- In deze opstelling zitten geen personeelslasten
	- Huren nemen naar verwachting nog toe de komende jaren, energielasten dalen door investeringen

Financieel

Broedplaatsconcept			
Baten	Bijdrage Programmaraad		360.000
Lasten	Projecten		-122.818
	Gereserveerd		-237.182
	Saldo		**0**
Toelichting	De bijdragen van de Programmaraad, zijnde € 90.000,- per jaar, zijn geoormerkte gelden bestemd voor DAB		
	Met de bijdrage van Programmaraad worden specifieke investeringen in gebouw gefinancierd (bijvoorbeeld keuken)		
	De niet bestede bedragen van de Programmaraad worden gereserveerd		
	Over de afgelopen 4 jaar is € 122 K geïnvesteerd in het gebouw. Hierdoor resteert nog een bedrag van € 237 K		
	Dit bedrag staat gereserveerd voor ontwikkeling van de loods en aanpassingen van de klimaarkassen		



Peter Berben vindt dit interessant

Iris Roels • 1e
Engineer C-UAS bij Missie Ondersteunende Systemen (Groen) bij Logistiek Centrum ...
6 mnd •

Lekker lokaal een personeelsuitje in #bergenopzoom; er zijn genoeg pareltjes verstopt in deze stad!
Het was een geslaagde dag dankzij Erlijn en Dennis van Tilborg v ...meer weergeven





De winna

Vanavond
StartToGr
uitgereikt
Daarnaas
Publieks

In de cate
door.
OFYR Glo
GROW. D
AlgaeHol
maar ging

U en

Interessa

Delta Agrifood Business
1.243 volgers
7 mnd • Bewerkt •

Studenten HAS green academy starten in Delta Agrifood Business in opdracht van AlgaeHolland Holland aan ontwikkeling innovatieve consumentenproducten op basis van algen. Met dank aan Ronald de Vos Suzanne Wierckx .



It not only tastes nice, its full of protein, vitamins, iron and other nutritional needs.
An Algae drink a day, keeps the doctor away.
Start your day with a geen smile

Vertaling weergeven

AlgaeHolland
150 volgers
3 mnd •

+ Volgen

A newly developed #Algae drink together with students of #HAS:
ALGAE VITAMIN DRINK
specially to start your day with a green smile, source of protein, vitamins B1-B2-B12 and iron.

Interested ? Contact us !

Vertaling weergeven







Scenario’s

- Vragen:

  - Welke toekomst ziet u voor Delta Agrifood Business?
  - Wat ziet u als positief en wat kan er beter?
  - Welke interventies dienen er eventueel gepleegd te worden?
  - Hoe ziet u de rol van de gemeente?
  - Welk scenario ziet als meest wenselijk?
  - Op welke termijn zou u dit gerealiseerd willen zien?

DELTA
AGRIFOOD
BUSINESS

DELTA
AGRIFOOD
BUSINESS

