

FARSK Architecten & Infra B.V.
Harlingerstraatweg 2a
8916 BB LEEUWARDEN

Bezoekadres: Harlingersingel 23b

Op alle opdrachten is van toepassing De Nieuwe Regeling 2011 eerste herziening, juli 2013, Rechtverhoudingen opdrachtgever-architect (DNR 2011). Het is niet toegestaan deze tekening en / of dit ontwerp te verveelvoudigen, openbaar te maken en te verwezenlijken zonder toestemming van de architect (DNR 2011, art. 46 lid1: Auteursrecht van de adviseur).

OPDRACHTGEVER
DE ZEEUW VASTGOED B.V.
Lopendediep 20
9712 NW Groningen

PROJECT

NIEUWBOUW 50 APPARTEMENTEN
Richard Holstraat 1, Sem Dresdenstraat 47

GETEKEND
ing. Jakob Bosma MArch

DATUM
29 MEI 2020

WIJZIGING

DEFINITIEF

OMGEVINGSVERGUNNINGSAANVRAAG - NIEUWBOUW & REVITALISATIE GARAGE DE ZEEUW TE LEEUWARDEN

Datum 29 mei 2020

BA - 001873
Maten in het werk te controleren
Constructies volgens opgaaf constructeur

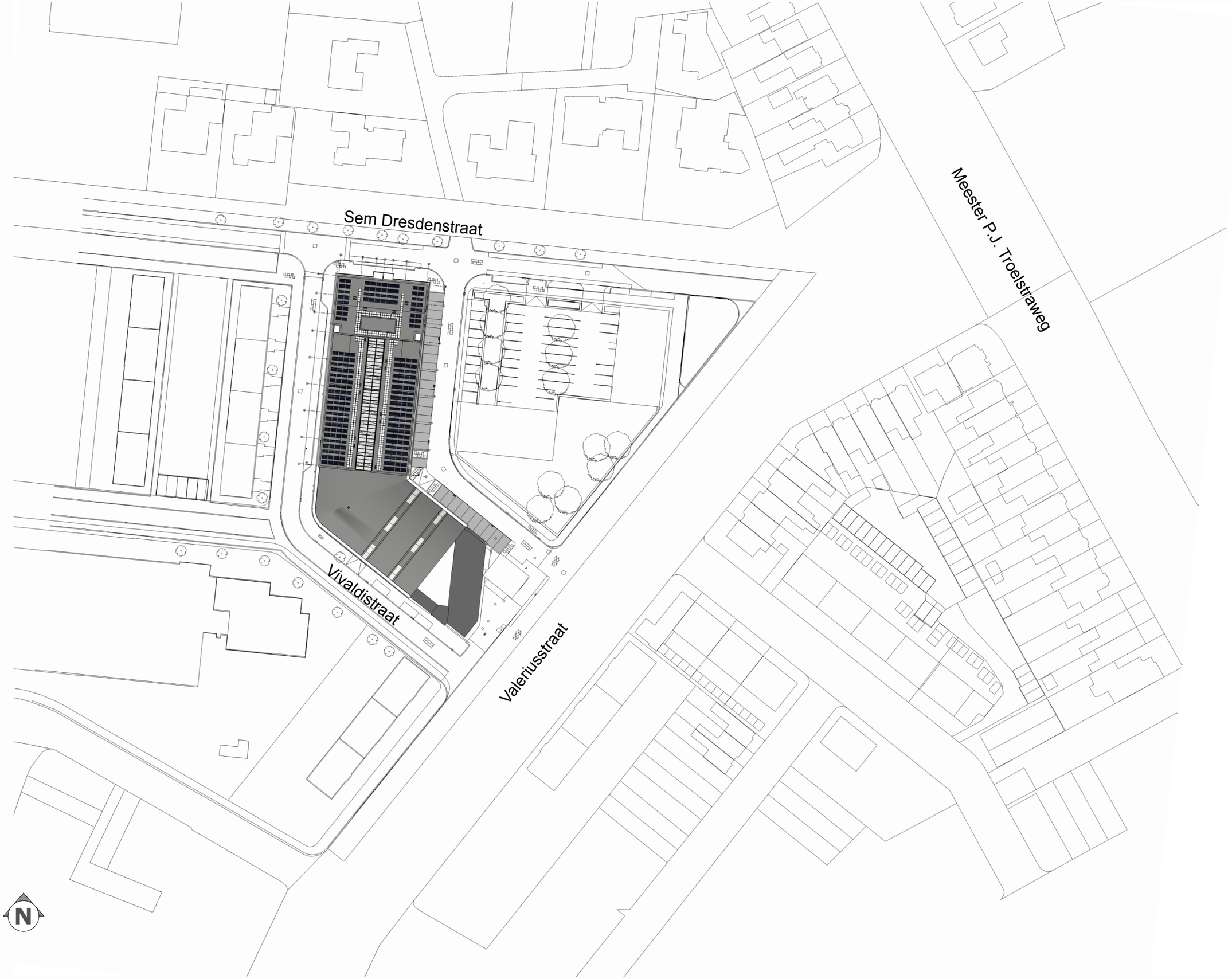

FARSK architecten

FARSK Architecten & Infra B.V.
Harlingerstraatweg 2a
8916 BB LEEUWARDEN

Bezoekadres: Harlingersingel 23b

Op alle opdrachten is van toepassing De Nieuwe Regeling 2011 eerste herziening, juli 2013, Rechtverhoudingen opdrachtgever-architect (DNR 2011). Het is niet toegestaan deze tekening en / of dit ontwerp te verveelvoudigen, openbaar te maken en te verwezenlijken zonder toestemming van de architect (DNR 2011, art. 46 lid1: Auteursrecht van de adviseur).

OPDRACHTGEVER
DE ZEEUW VASTGOED B.V.
Lopendediep 20
9712 NW Groningen

PROJECT

NIEUWBOUW 50 APPARTEMENTEN
Richard Holstraat 1, Sem Dresdenstraat 47

GETEKEND
ing. Jakob Bosma MArch

DATUM
29 MEI 2020

WIJZIGING

DEFINITIEF

OMSCHRIJVING
SITUATIE

SCHAAL 1:1000
FORMAAT A3

BA - 001873
Maten in het werk te controleren
Constructies volgens opgaaf constructeur

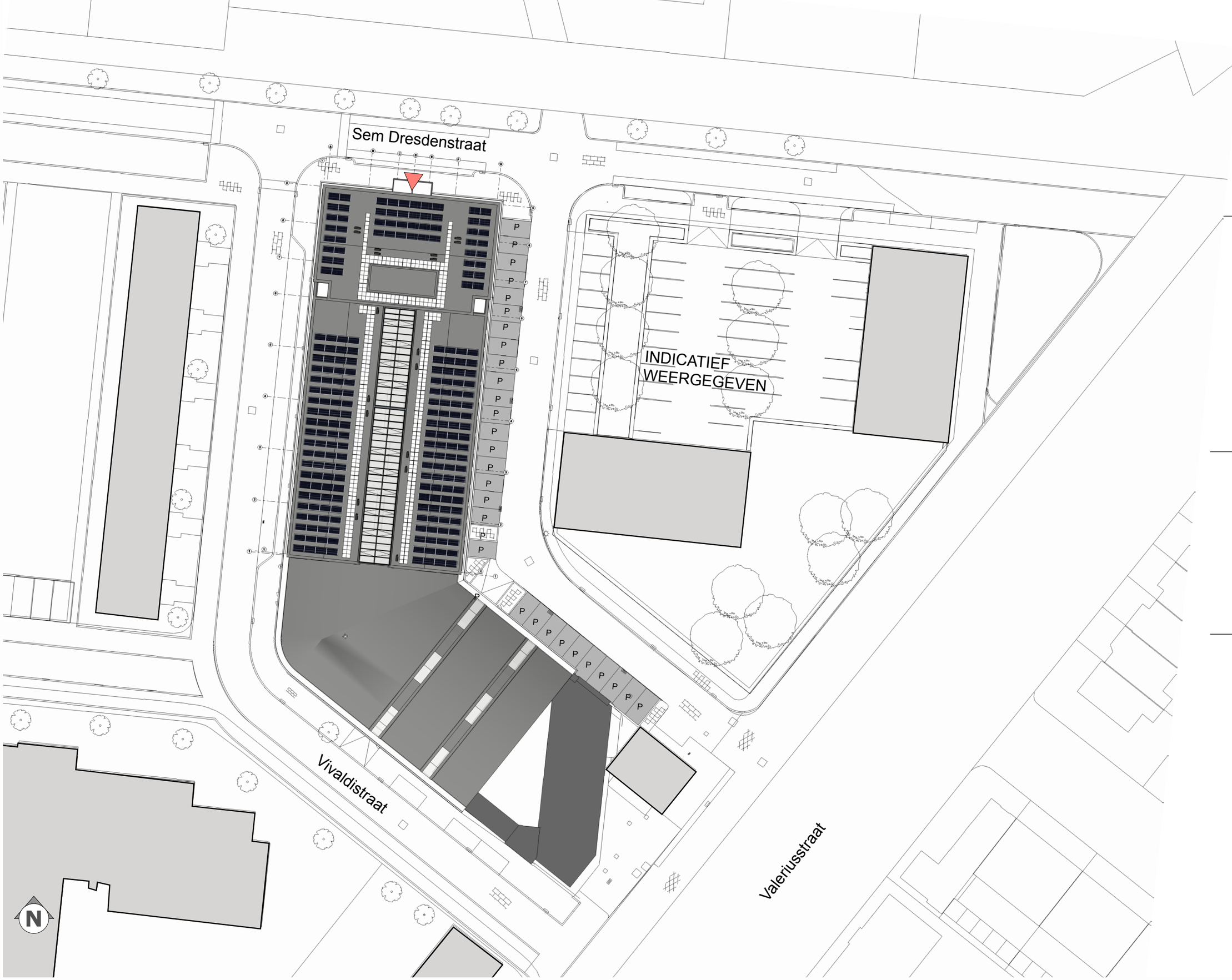

FARSK Architecten & Infra B.V.
Harlingerstraatweg 2a
8916 BB LEEUWARDEN

Bezoekadres: Harlingersingel 23b

Op alle opdrachten is van toepassing De Nieuwe Regeling 2011 eerste herziening, juli 2013, Rechtverhoudingen opdrachtgever-architect (DNR 2011). Het is niet toegestaan deze tekening en / of dit ontwerp te verveelvoudigen, openbaar te maken en te verwezenlijken zonder toestemming van de architect (DNR 2011, art. 46 lid1: Auteursrecht van de adviseur).

OPDRACHTGEVER
DE ZEEUW VASTGOED B.V.
Lopendediep 20
9712 NW Groningen

PROJECT
NIEUWBOUW 50 APPARTEMENTEN
Richard Holstraat 1, Sem Dresdenstraat 47

GETEKEND
ing. Jakob Bosma MArch

DATUM
29 MEI 2020

WIJZIGING
DEFINITIEF

OMSCHRIJVING
SITUATIE

SCHAAL 1:500
FORMAAT A3

BA - 001873
Maten in het werk te controleren
Constructies volgens opgaaf constructeur

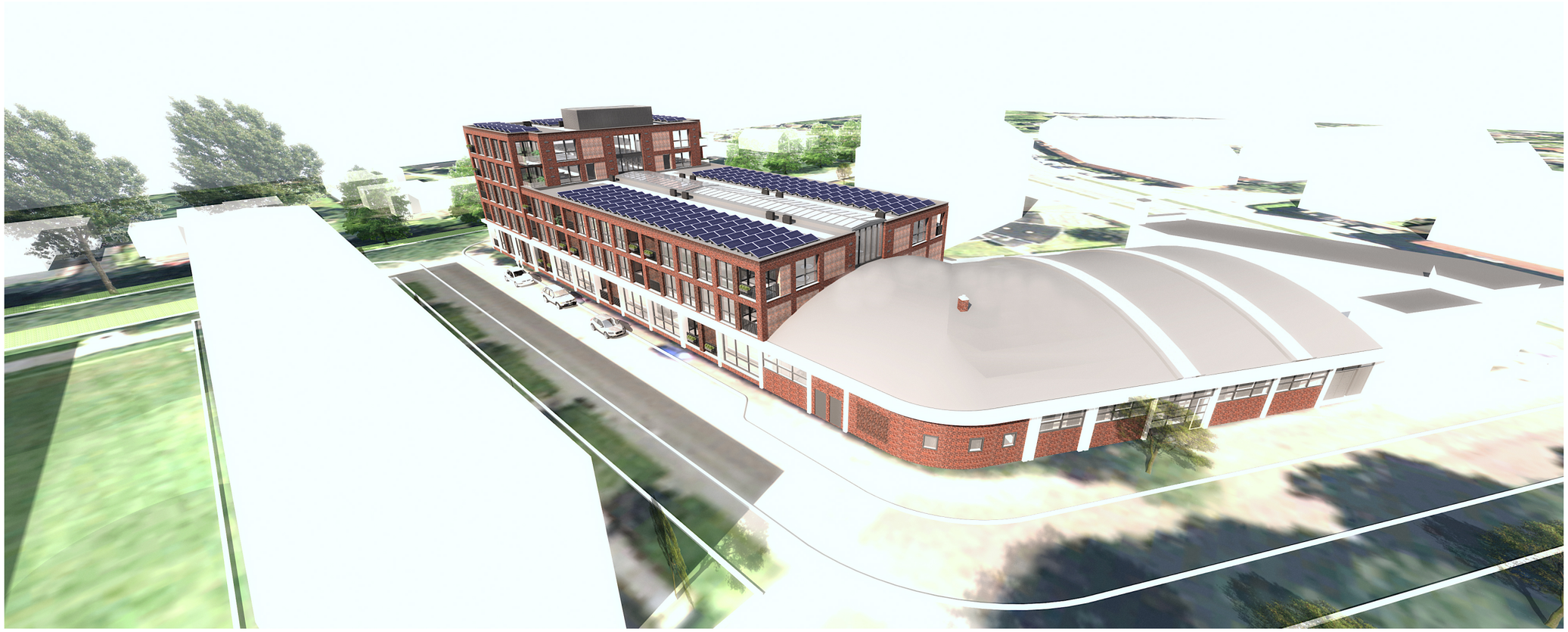

FARSK Architecten & Infra B.V.
Harlingerstraatweg 2a
8916 BB LEEUWARDEN

Bezoekadres: Harlingersingel 23b

Op alle opdrachten is van toepassing De Nieuwe Regeling 2011 eerste herziening, juli 2013, Rechtverhoudingen opdrachtgever-architect (DNR 2011). Het is niet toegestaan deze tekening en / of dit ontwerp te verveelvoudigen, openbaar te maken en te verwezenlijken zonder toestemming van de architect (DNR 2011, art. 46 lid1: Auteursrecht van de adviseur).

OPDRACHTGEVER
DE ZEEUW VASTGOED B.V.
Lopendediep 20
9712 NW Groningen

PROJECT

NIEUWBOUW 50 APPARTEMENTEN
Richard Holstraat 1, Sem Dresdenstraat 47

GETEKEND
ing. Jakob Bosma MArch

DATUM
29 MEI 2020

WIJZIGING

DEFINITIEF

OMSCHRIJVING
OVERVIEW ZUID-WEST

SCHAAL NVT
FORMAAT A3

BA - 001873
Maten in het werk te controleren
Constructies volgens opgaaf constructeur



FARSK architecten

FARSK Architecten & Infra B.V.
Harlingerstraatweg 2a
8916 BB LEEUWARDEN

Bezoekadres: Harlingersingel 23b

Op alle opdrachten is van toepassing De Nieuwe Regeling 2011 eerste herziening, juli 2013, Rechtverhoudingen opdrachtgever-architect (DNR 2011). Het is niet toegestaan deze tekening en / of dit ontwerp te verveelvoudigen, openbaar te maken en te verwezenlijken zonder toestemming van de architect (DNR 2011, art. 46 lid1: Auteursrecht van de adviseur).

OPDRACHTGEVER
DE ZEEUW VASTGOED B.V.
Lopendediep 20
9712 NW Groningen

PROJECT

NIEUWBOUW 50 APPARTEMENTEN
Richard Holstraat 1, Sem Dresdenstraat 47

GETEKEND
ing. Jakob Bosma MArch

DATUM
29 MEI 2020

WIJZIGING

DEFINITIEF

OMSCHRIJVING
RICHARD HOLSTRAAT

SCHAAL NVT
FORMAAT A3

BA - 001873
Maten in het werk te controleren
Constructies volgens opgaaf constructeur



FARSK architecten

FARSK Architecten & Infra B.V.
Harlingerstraatweg 2a
8916 BB LEEUWARDEN

Bezoekadres: Harlingersingel 23b

Op alle opdrachten is van toepassing De Nieuwe Regeling 2011 eerste herziening, juli 2013, Rechtverhoudingen opdrachtgever-architect (DNR 2011). Het is niet toegestaan deze tekening en / of dit ontwerp te verveelvoudigen, openbaar te maken en te verwezenlijken zonder toestemming van de architect (DNR 2011, art. 46 lid1: Auteursrecht van de adviseur).

OPDRACHTGEVER
DE ZEEUW VASTGOED B.V.
Lopendediep 20
9712 NW Groningen

PROJECT

NIEUWBOUW 50 APPARTEMENTEN
Richard Holstraat 1, Sem Dresdenstraat 47

GETEKEND
ing. Jakob Bosma MArch

DATUM
29 MEI 2020

WIJZIGING

DEFINITIEF

OMSCHRIJVING
SEM DRESDENSTRAAT

SCHAAL NVT
FORMAAT A3

BA - 001873
Maten in het werk te controleren
Constructies volgens opgaaf constructeur

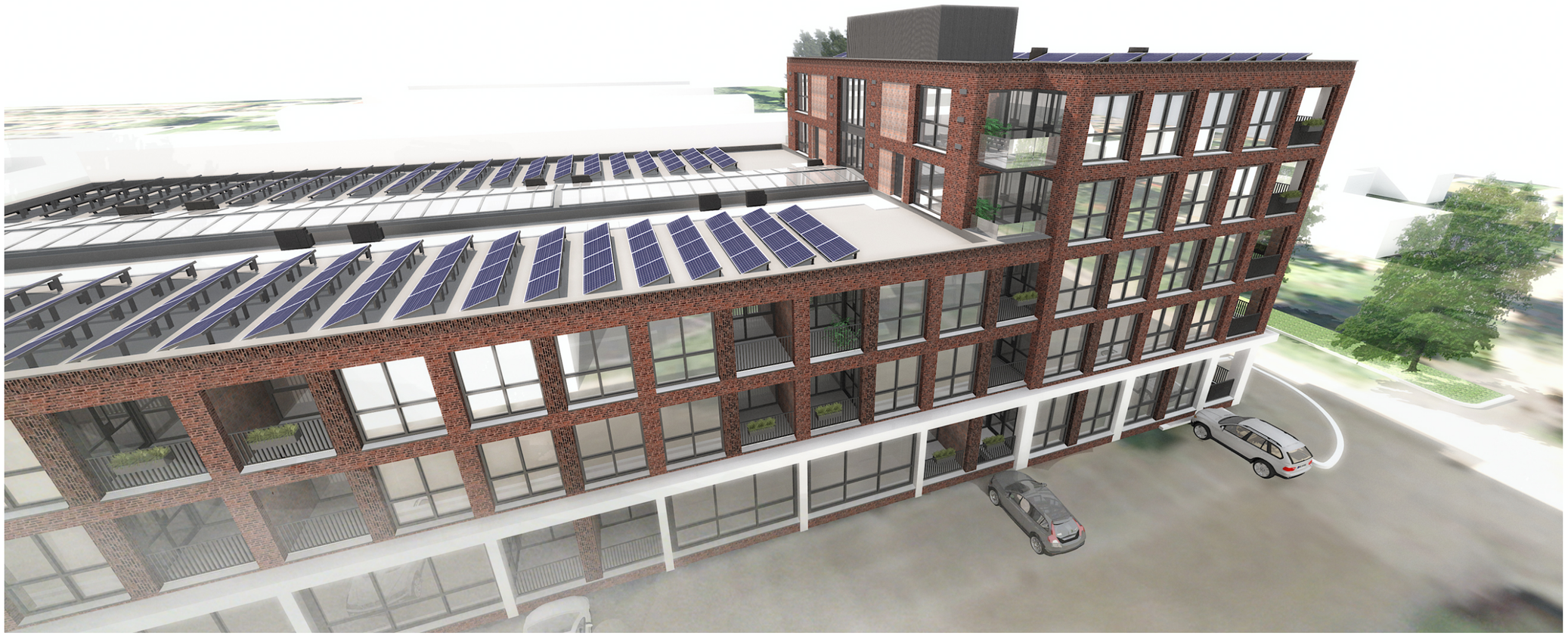

FARSK Architecten & Infra B.V.
Harlingerstraatweg 2a
8916 BB LEEUWARDEN

Bezoekadres: Harlingersingel 23b

Op alle opdrachten is van toepassing De Nieuwe Regeling 2011 eerste herziening, juli 2013, Rechtverhoudingen opdrachtgever-architect (DNR 2011). Het is niet toegestaan deze tekening en / of dit ontwerp te verveelvoudigen, openbaar te maken en te verwezenlijken zonder toestemming van de architect (DNR 2011, art. 46 lid1: Auteursrecht van de adviseur).

OPDRACHTGEVER
DE ZEEUW VASTGOED B.V.
Lopendediep 20
9712 NW Groningen

PROJECT

NIEUWBOUW 50 APPARTEMENTEN
Richard Holstraat 1, Sem Dresdenstraat 47

GETEKEND
ing. Jakob Bosma MArch

DATUM
29 MEI 2020

WIJZIGING

DEFINITIEF

OMSCHRIJVING
RICHARD HOLSTRAAT

SCHAAL NVT
FORMAAT A3

BA - 001873
Maten in het werk te controleren
Constructies volgens opgaaf constructeur



FARSK Architecten & Infra B.V.
Harlingerstraatweg 2a
8916 BB LEEUWARDEN

Bezoekadres: Harlingersingel 23b

Op alle opdrachten is van toepassing De Nieuwe Regeling 2011 eerste herziening, juli 2013. Rechtverhoudingen opdrachtgever-architect (DNR 2011). Het is niet toegestaan deze tekening en / of dit ontwerp te verveelvoudigen, openbaar te maken en te verwezenlijken zonder toestemming van de architect (DNR 2011, art. 46 lid1: Auteursrecht van de adviseur).

OPDRACHTGEVER
DE ZEEUW VASTGOED B.V.
Lopendediep 20
9712 NW Groningen

PROJECT

NIEUWBOUW 50 APPARTEMENTEN
Richard Holstraat 1, Sem Dresdenstraat 47

GETEKEND
ing. Jakob Bosma MArch

DATUM
29 MEI 2020

WIJZIGING

DEFINITIEF

OMSCHRIJVING
SEM DRESDENSTRAAT

SCHAAL NVT
FORMAAT A3

BA - 001873
Maten in het werk te controleren
Constructies volgens opgaaf constructeur



FARSK Architecten & Infra B.V.
Harlingerstraatweg 2a
8916 BB LEEUWARDEN

Bezoekadres: Harlingersingel 23b

Op alle opdrachten is van toepassing De Nieuwe Regeling 2011 eerste herziening, juli 2013, Rechtverhoudingen opdrachtgever-architect (DNR 2011). Het is niet toegestaan deze tekening en / of dit ontwerp te verveelvoudigen, openbaar te maken en te verwezenlijken zonder toestemming van de architect (DNR 2011, art. 46 lid1: Auteursrecht van de adviseur).

OPDRACHTGEVER
DE ZEEUW VASTGOED B.V.
Lopendediep 20
9712 NW Groningen

PROJECT

NIEUWBOUW 50 APPARTEMENTEN
Richard Holstraat 1, Sem Dresdenstraat 47

GETEKEND
ing. Jakob Bosma MArch

DATUM
29 MEI 2020

WIJZIGING

DEFINITIEF

OMSCHRIJVING
OVERDEKTE BINNENRUIMTE

SCHAAL NVT
FORMAAT A3

BA - 001873
Maten in het werk te controleren
Constructies volgens opgaaf constructeur

* Opgegeven oppervlaktematen zijn circa maten.

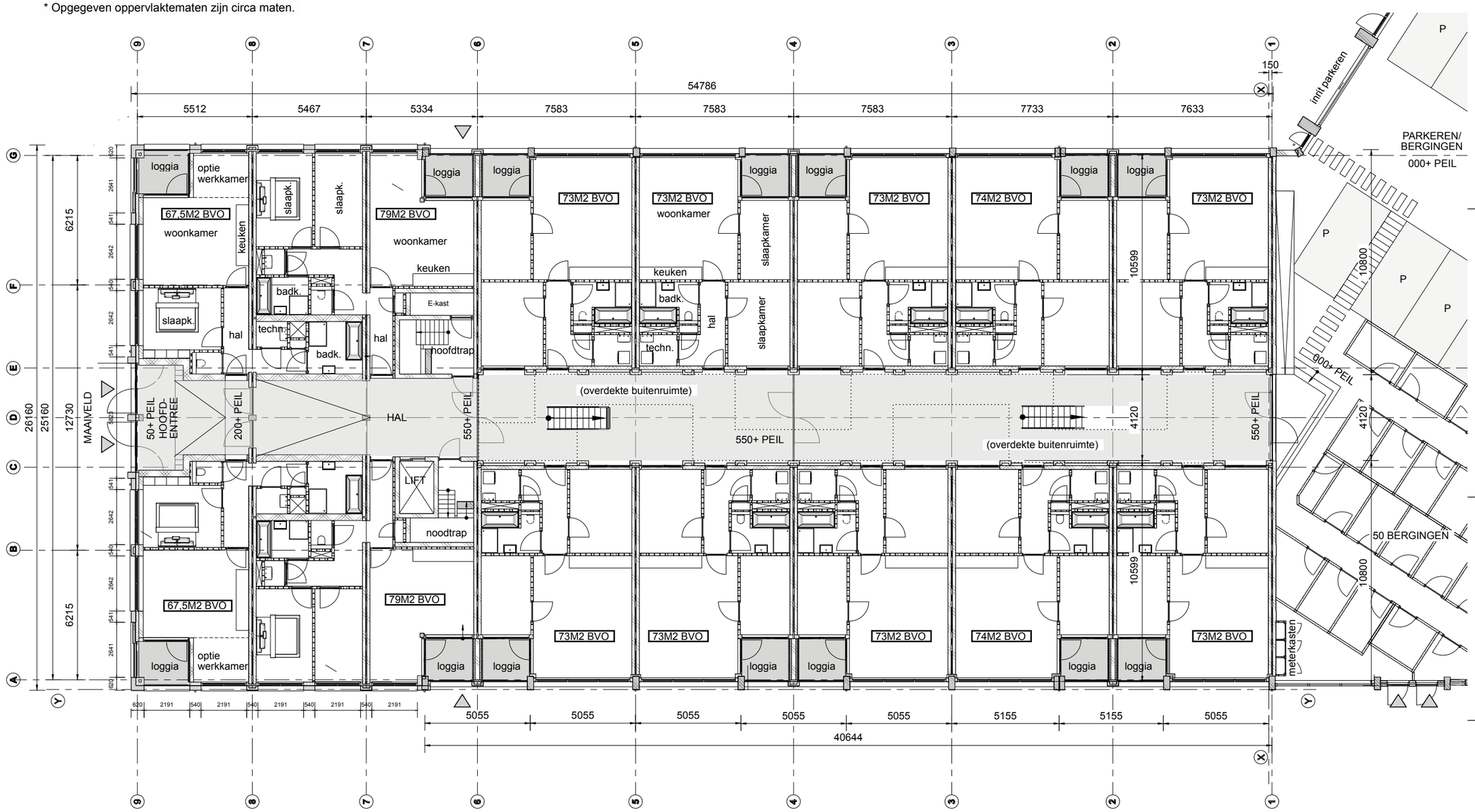

FARSK Architecten & Infra B.V.
Harlingerstraatweg 2a
8916 BB LEEUWARDEN

Bezoekadres: Harlingersingel 23b

Op alle opdrachten is van toepassing De Nieuwe Regeling 2011 eerste herziening, juli 2013, Rechtverhoudingen opdrachtgever-architect (DNR 2011). Het is niet toegestaan deze tekening en / of dit ontwerp te verveelvoudigen, openbaar te maken en te verwezenlijken zonder toestemming van de architect (DNR 2011, art. 46 lid1: Auteursrecht van de adviseur).

OPDRACHTGEVER
DE ZEEUW VASTGOED B.V.
Lopendediep 20
9712 NW Groningen

PROJECT
NIEUWBOUW 50 APPARTEMENTEN
Richard Holstraat 1, Sem Dresdenstraat 47

GETEKEND
ing. Jakob Bosma MArch

DATUM
29 MEI 2020

WIJZIGING
DEFINITIEF

OMSCHRIJVING
BEGANEGROND

SCHAAL 1:200
FORMAAT A3

BA - 001873
Maten in het werk te controleren
Constructies volgens opgaaf constructeur

* Opgegeven oppervlaktematen zijn circa maten.

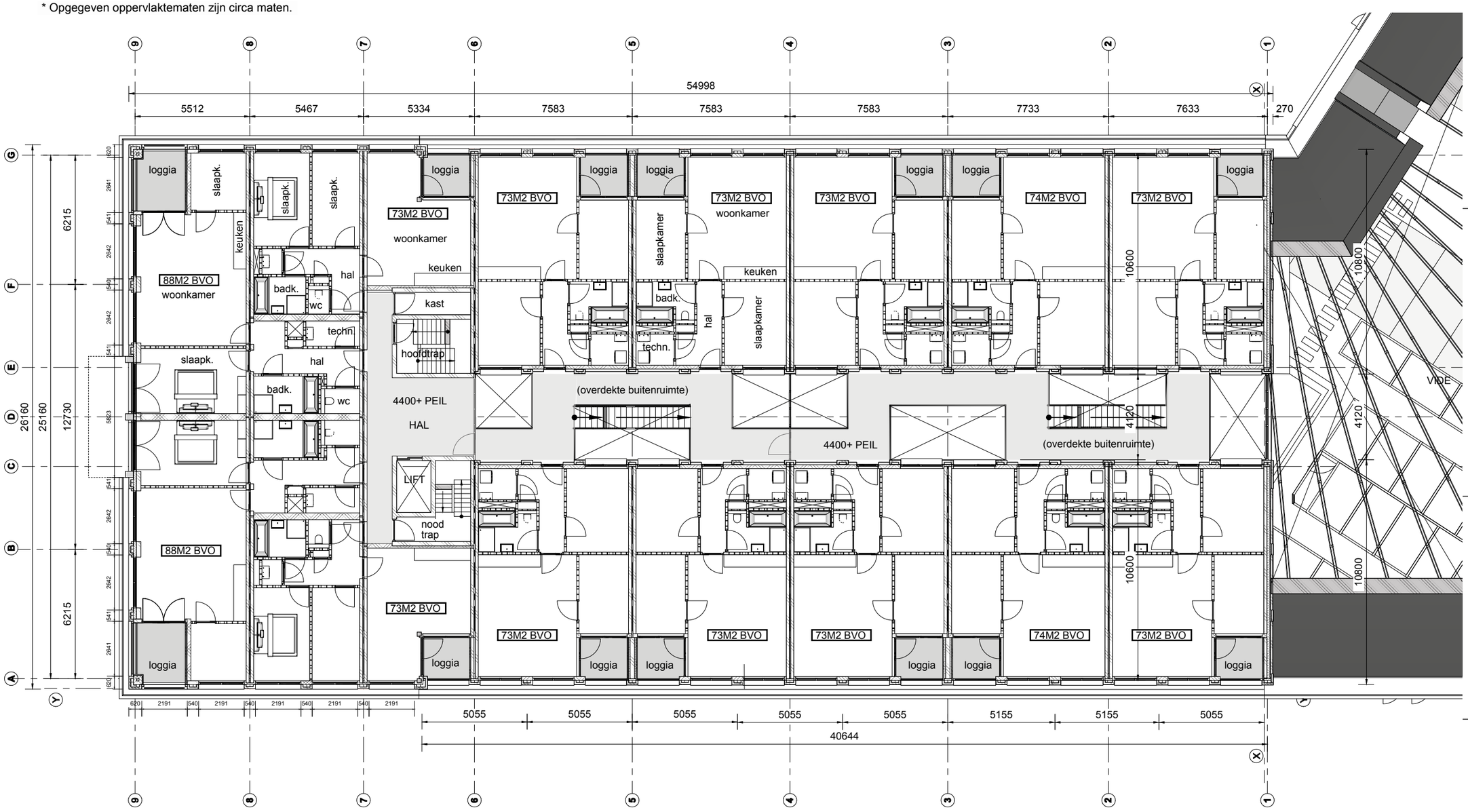

FARSK Architecten & Infra B.V.
Harlingerstraatweg 2a
8916 BB LEEUWARDEN

Bezoekadres: Harlingersingel 23b

Op alle opdrachten is van toepassing De Nieuwe Regeling 2011 eerste herziening, juli 2013, Rechtverhoudingen opdrachtgever-architect (DNR 2011). Het is niet toegestaan deze tekening en / of dit ontwerp te verveelvoudigen, openbaar te maken en te verwezenlijken zonder toestemming van de architect (DNF art. 46 lid1: Auteursrecht van de adviseur).

OPDRACHTGEVER
DE ZEEUW VASTGOED B.V.
Lopendediep 20
9712 NW Groningen

PROJECT
NIEUWBOUW 50 APPARTEMENTEN
Richard Holstraat 1, Sem Dresdenstraat 47

GETEKEND
ing. Jakob Bosma MArch

DATUM
29 MEI 2020

WIJZIGING
DEFINITIEF

OMSCHRIJVING
1E VERDIEPING

SCHAAL 1:200
FORMAAT A3

BA - 001873
Maten in het werk te controleren
Constructies volgens opgaaf constructeur

* Opgegeven oppervlaktematen zijn circa maten.

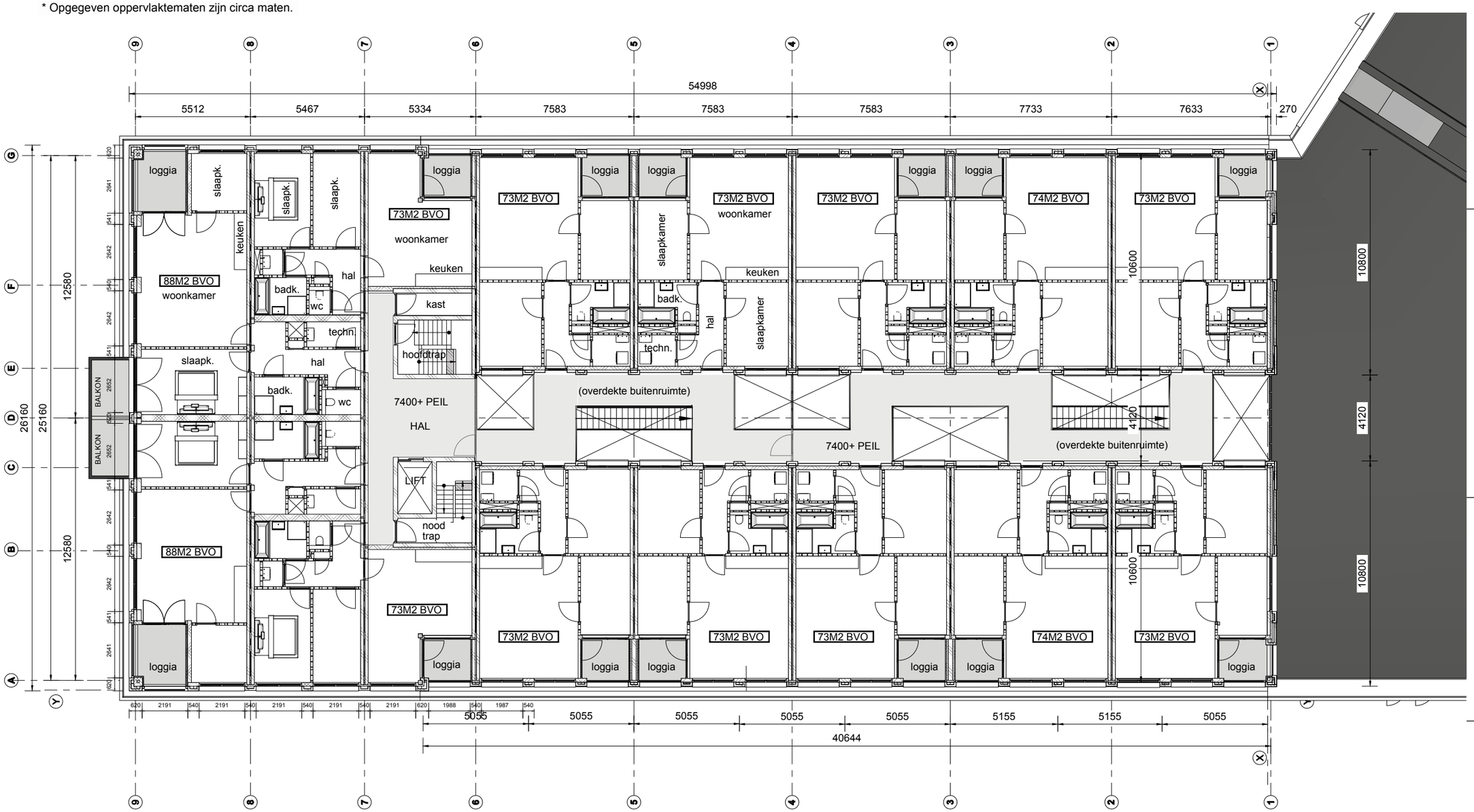

FARSK Architecten & Infra B.V.
Harlingerstraatweg 2a
8916 BB LEEUWARDEN

Bezoekadres: Harlingersingel 23b

Op alle opdrachten is van toepassing De Nieuwe Regeling 2011 eerste herziening, juli 2013, Rechtverhoudingen opdrachtgever-architect (DNR 2011). Het is niet toegestaan deze tekening en / of dit ontwerp te verveelvoudigen, openbaar te maken en te verwezenlijken zonder toestemming van de architect (DNR art. 46 lid1: Auteursrecht van de adviseur).

OPDRACHTGEVER
DE ZEEUW VASTGOED B.V.
Lopendediep 20
9712 NW Groningen

PROJECT
NIEUWBOUW 50 APPARTEMENTEN
Richard Holstraat 1, Sem Dresdenstraat 47

GETEKEND
ing. Jakob Bosma MArch

DATUM
29 MEI 2020

WIJZIGING
DEFINITIEF

OMSCHRIJVING
2E VERDIEPING

SCHAAL 1:200
FORMAAT A3

BA - 001873
Maten in het werk te controleren
Constructies volgens opgaaf constructeur