Gemeente Enschede

Bijlagen Regels

Bestemmingsplan

Stadsveld - Pathmos 2019

Status: Vastgesteld

enschede.nl

Stadsveld - Pathmos 2019

Inhoudsopgave

Bijlagen regels 3

Bijlage 1 **Lijst van bedrijfstypen** 4

Bijlage 2 **Gezoneerd industrieterrein** 20

Bijlagen regels

Bijlage 1 Lijst van bedrijfstypen

De Lijst van bedrijfstypen

In de VNG-publicatie ‘Bedrijven en milieuzonering (2009) zijn de bedrijfstypen ingedeeld in milieucategorieën, die samenhangen met de indicatief aan te houden afstand ten opzichte van een milieugevoelige bestemming vanwege de mogelijke hinder van de milieufactoren geur, stof, gevaar en geluid. De grootste van de vier richtafstanden is bepalend voor de indeling van een activiteit in een milieucategorie. In de lijst worden zes verschillende hoofdcategorieën onderscheiden. In de Lijst van bedrijfstypen zijn veel activiteiten gedifferentieerd naar bedrijfsgrootte, waardoor kleinschalige activiteiten in een lagere milieucategorie vallen en daardoor beter inpasbaar zijn. Vooral bij productiebedrijven zijn richtafstanden toegevoegd voor kleinschalige activiteiten. Daartoe zijn in de VNG-brochure een aantal hoofdcategorieën onderverdeeld in subcategorieën. Milieucategorie 3 is onderverdeeld in subcategorieën 3.1 en 3.2, milieucategorie 4 in subcategorieën 4.1 en 4.2 en milieucategorie 5 in de subcategorieën 5.1, 5.2. en 5.3. De milieucategorieën 1 en 2 zijn niet onderverdeeld in subcategorieën. Elke milieucategorie of subcategorie heeft een eigen bijbehorende richtafstand die dient te worden aangehouden ten opzichte van milieugevoelige functies en bestemmingen.

milieucategorie	richtafstand tot omgevingstype rustige woonwijk
1	10 meter
2	30 meter
3.1	50 meter
3.2	100 meter
4.1	200 meter
4.2	300 meter
5.1	500 meter
5.2	700 meter
5.3	1.000 meter
6	1.500 meter

Tabel: overzicht milieucategorieën VNG-publicatie met bijbehorende richtafstanden

LIJST VAN BEDRIJFSTYPEN

SBI-2008		OMSCHRIJVING	AFSTANDEN IN METERS						INDICES
-	nummer		GEUR	STOF	GELUID	GEVAAR	GROOTSTE AFSTAND	CATEGORIE	VERKEER
		HOOFDGROEP AGRARISCHE BEDRIJVEN							
01	-	LANDBOUW EN DIENSTVERLENING T.B.V. DE LANDBOUW							
011, 012, 013		Akkerbouw en fruitteelt (bedrijfsgebouwen)	10	10	30 C	10	30	2	1 G
011, 012, 013, 01	0	Tuinbouw:							
011, 012, 013	1	- bedrijfsgebouwen	10	10	30 C	10	30	2	1 G
011, 012, 013	2	- kassen zonder verwarming	10	10	30 C	10	30	2	1 G
011, 012, 013	3	- kassen met gasverwarming	10	10	30 C	10	30	2	1 G
0113	4	- champignonkwekerijen (algemeen)	30	10	30 C	10	30	2	1 G
0113	5	- champignonkwekerijen met mestfermentatie	100	10	30 C	10	100	3.2	1 G
0163	6	- bloembollendroog- en prepareerbedrijven	30	10	30 C	10	30	2	1 G
011	7	- witlofkwekerijen (algemeen)	30	10	30 C	10	30	2	1 G
0141, 0142		Fokken en houden van rundvee	100	30	30 C	0	100	3.2	1 G
0143, 0145	0	Fokken en houden van overige graasdieren:							
0143	1	- paardenfokkerijen	50	30	30 C	0	50	3.1	1 G
0145	2	- overige graasdieren	50	30	30 C	0	50	3.1	1 G
0146		Fokken en houden van varkens	200	30	50 C	0	200 D	4.1	1 G
0147	0	Fokken en houden van pluimvee:							
0147	1	- legkippen	200	30	50 C	0	200 D	4.1	1 G
0147	2	- opfokkippen en mestkuikens	200	30	50 C	0	200	4.1	1 G
0147	3	- eenden en ganzen	200	50	50 C	0	200	4.1	1 G
0147	4	- overig pluimvee	100	30	50 C	0	100 D	3.2	1 G
0149	0	Fokken en houden van overige dieren:							
0149	1	- nertsen en vossen	200	30	30 C	0	200	4.1	1 G
0149	2	- konijnen	100	30	30 C	0	100	3.2	1 G
0149	3	- huisdieren	30	0	50 C	10	50	3.1	1 G
0149	4	- maden, wormen e.d.	100	0	30 C	10	100	3.2	1 G
0149	5	- bijen	10	0	30 C	10	30	2	1 G
0149	6	- overige dieren	30	10	30 C	0	30 D	2	1 G
0150		Akker-en/of tuinbouw in combinatie met het fokken en houden van dieren (niet intensief)	100	30	30 C	0	100	3.2	1 G
016	0	Dienstverlening t.b.v. de landbouw:							
016	1	- algemeen (o.a. loonbedrijven): b.o. > 500 m²	30	10	50	10	50 D	3.1	2 G
016	2	- algemeen (o.a. loonbedrijven): b.o.<= 500 m²	30	10	30	10	30	2	1 G
016	3	- plantsoenendiensten en hoveniersbedrijven: b.o. > 500 m²	30	10	50	10	50	3.1	2 G
016	4	- plantsoenendiensten en hoveniersbedrijven: b.o. <= 500 m²	30	10	30	10	30	2	1 G
0162		KI-stations	30	10	30 C	0	30	2	1 G
02	-								
02	-	BOSBOUW EN DIENSTVERLENING T.B.V. BOSBOUW							
021, 022, 024		Bosbouwbedrijven	10	10	50	0	50	3.1	1 G
03	-								
03	-	VISSERIJ- EN VISTEELTBEDRIJVEN							
0312		Binnenvisserijbedrijven	50	0	50 C	10	50	3.1	1 G
032	0	Vis- en schaaldierkwekerijen							
032	2	- visteeltbedrijven	50	0	50 C	0	50	3.1	1 G
08	-								
08	-	TURFWINNING							
089		Turfwinningbedrijven	50	50	100 C	10	100	3.2	2 G
06	-								
		HOOFDGROEP BEDRIJVEN							
08	-	WINNING VAN ZAND, GRIND, KLEI, ZOUT, E.D.							
0812	0	Steen-, grit- en krijtmalerijen (open lucht):							
0812	1	- algemeen	10	100	200	10	200 D	4.1	2 G
0812	2	- steenbrekerijen	10	200	700 Z	10	700	5.2	2 G
0893		Zoutwinningbedrijven	50	10	100 C	30	100	3.2	2 G
0899		Mergel- en overige delfstoffenwinningbedrijven	10	200	500 C	50	500	5.1	2 G
10, 11	-								
10, 11	-	VERVAARDIGING VAN VOEDINGSMIDDELEN EN DRANKEN							
101, 102	0	Slachterijen en overige vleesverwerking:							
101, 102	1	- slachterijen en pluimveeslachterijen	100	0	100 C	50 R	100 D	3.2	2 G
101	2	- vetsmelterijen	700	0	100 C	30	700	5.2	2 G
101	3	- bewerkingsinrichting van darmen en vleesafval	300	0	100 C	50 R	300	4.2	2 G
101	4	- vleeswaren- en vleesconservenfabrieken: p.o. > 1000 m²	100	0	100 C	50 R	100	3.2	2 G
101	5	- vleeswaren- en vleesconservenfabrieken: p.o. <= 1000 m²	50	0	50 C	30	50	3.1	1 G
101	6	- vleeswaren- en vleesconservenfabrieken: p.o. <= 200 m²	30	0	50	10	50	3.1	1 G
101, 102	7	- loonslachterijen	50	0	50	10	50	3.1	1 G
108	8	- vervaardiging van snacks en vervaardiging van kant-en-klaar-maaltijden met p.o. < 2.000 m²	50	0	50	10	50	3.1	2 G
102	0	Visverwerkingsbedrijven:							2 G
102	1	- drogen	700	100	200 C	30	700	5.2	2 G
102	2	- conserveren	200	0	100 C	30	200	4.1	2 G
102	3	- roken	300	0	50 C	0	300	4.2	1 G
102	4	- verwerken anderszins: p.o.> 1000 m²	300	10	50 C	30	300 D	4.2	2 G
102	5	- verwerken anderszins: p.o. <= 1000 m²	100	10	50	30	100	3.2	1 G
102	6	- verwerken anderszins: p.o. <= 300 m²	50	10	30	10	50	3.1	1 G
1031	0	Aardappelprodukten fabrieken:							

LIJST VAN BEDRIJFSTYPEN

SBI-2008		OMSCHRIJVING	AFSTANDEN IN METERS						INDICES
-	nummer		GEUR	STOF	GELUID	GEVAAR	GROOTSTE AFSTAND	CATEGORIE	VERKEER
1031	1	- vervaardiging van aardappelproducten	300	30	200 C	50 R	300	4.2	2 G
1031	2	- vervaardiging van snacks met p.o. < 2.000 m²	50	10	50	50 R	50	3.1	1 G
1032, 1039	0	Groente- en fruitconservenfabrieken:							
1032, 1039	1	- jam	50	10	100 C	10	100	3.2	1 G
1032, 1039	2	- groente algemeen	50	10	100 C	10	100	3.2	2 G
1032, 1039	3	- met koolsoorten	100	10	100 C	10	100	3.2	2 G
1032, 1039	4	- met drogerijen	300	10	200 C	30	300	4.2	2 G
1032, 1039	5	- met uienconservering (zoutinleggerij)	300	10	100 C	10	300	4.2	2 G
104101	0	Vervaardiging van ruwe plantaardige en dierlijke oliën en vetten:							
104101	1	- p.c. < 250.000 t/j	200	30	100 C	30 R	200	4.1	3 G
104101	2	- p.c. >= 250.000 t/j	300	50	300 C Z	50 R	300	4.2	3 G
104102	0	Raffinage van plantaardige en dierlijke oliën en vetten:							
104102	1	- p.c. < 250.000 t/j	200	10	100 C	100 R	200	4.1	3 G
104102	2	- p.c. >= 250.000 t/j	300	10	300 C Z	200 R	300	4.2	3 G
1042	0	Margarinefabrieken:							
1042	1	- p.c. < 250.000 t/j	100	10	200 C	30 R	200	4.1	3 G
1042	2	- p.c. >= 250.000 t/j	200	10	300 C Z	50 R	300	4.2	3 G
1051	0	Zuivelprodukten fabrieken:							
1051	1	- gedroogde produkten, p.c. >= 1,5 t/u	200	100	500 C Z	50 R	500	5.1	3 G
1051	2	- geconcentreerde produkten, verdamp. cap. >=20 t/u	200	30	500 C Z	50 R	500	5.1	3 G
1051	3	- melkprodukten fabrieken v.c. < 55.000 t/j	50	0	100 C	50 R	100	3.2	2 G
1051	4	- melkprodukten fabrieken v.c. >= 55.000 t/j	100	0	300 C Z	50 R	300	4.2	3 G
1051	5	- overige zuivelprodukten fabrieken	50	50	300 C	50 R	300	4.2	3 G
1052	1	Consumptie-ijsfabrieken: p.o. > 200 m²	50	0	100 C	50 R	100	3.2	2 G
1052	2	- consumptie-ijsfabrieken: p.o. <= 200 m²	10	0	30	0	30	2	1 G
1061	0	Meelfabrieken:							
1061	1	- p.c. >= 500 t/u	200	100	300 C Z	100 R	300	4.2	2 G
1061	2	- p.c. < 500 t/u	100	50	200 C	50 R	200	4.1	2 G
1061		Grutterswarenfabrieken	50	100	200 C	50	200 D	4.1	2 G
1062	0	Zetmeelfabrieken:							
1062	1	- p.c. < 10 t/u	200	50	200 C	30 R	200	4.1	1 G
1062	2	- p.c. >= 10 t/u	300	100	300 C Z	50 R	300	4.2	2 G
1091	0	Veevoerfabrieken:							
1091	1	- destructiebedrijven	700	30	200 C	50	700 D	5.2	3 G
1091	2	- beender-, veren-, vis-, en vleesmeelfabriek	700	100	100 C	30 R	700 D	5.2	3 G
1091	3	- drogerijen (gras, pulp, groenvoeder, veevoeder) cap. < 10 t/u water	300	100	200 C	30	300	4.2	2 G
1091	4	- drogerijen (gras, pulp, groenvoeder, veevoeder) cap. >= 10 t/u water	700	200	300 C Z	50	700	5.2	3 G
1091	5	- mengvoeder, p.c. < 100 t/u	200	50	200 C	30	200	4.1	3 G
1091	6	- mengvoeder, p.c. >= 100 t/u	300	100	300 C Z	50 R	300	4.2	3 G
1092		Vervaardiging van voer voor huisdieren	200	100	200 C	30	200	4.1	2 G
1071	0	Broodfabrieken, brood- en banketbakkerijen:							
1071	1	- v.c. < 7500 kg meel/week, bij gebruik van charge-ovens	30	10	30 C	10	30	2	1 G
1071	2	- v.c. >= 7500 kg meel/week	100	30	100 C	30	100	3.2	2 G
1072		Banket, biscuit- en koekfabrieken	100	10	100 C	30	100	3.2	2 G
1081	0	Suikerfabrieken:							
1081	1	- v.c. < 2.500 t/j	500	100	300 C	100 R	500	5.1	2 G
1081	2	- v.c. >= 2.500 t/j	1000	200	700 C Z	200 R	1000	5.3	3 G
10821	0	Verwerking cacaobonen en vervaardiging chocolade- en suikerwerk:							
10821	1	- Cacao- en chocoladefabrieken: p.o. > 2.000 m²	500	50	100	50 R	500	5.1	2 G
10821	2	- cacao- en chocoladefabrieken vervaardigen van chocoladewerken met p.o. < 2.000 m²	100	30	50	30	100	3.2	2 G
10821	3	- cacao- en chocoladefabrieken vervaardigen van chocoladewerken met p.o. <= 200 m²	30	10	30	10	30	2	1 G
10821	4	- Suikerwerkfabrieken met suiker branden	300	30	50	30 R	300	4.2	2 G
10821	5	- Suikerwerkfabrieken zonder suiker branden: p.o. > 200 m²	100	30	50	30 R	100	3.2	2 G
10821	6	- suikerwerkfabrieken zonder suiker branden: p.o. <= 200 m²	30	10	30	10	30	2	1 G
1073		Deegwarenfabrieken	50	30	10	10	50	3.1	2 G
1083	0	Koffiebranderijen en theepakkerijen:							
1083	1	- koffiebranderijen	500	30	200 C	10	500 D	5.1	2 G
1083	2	- theepakkerijen	100	10	30	10	100	3.2	2 G
108401		Vervaardiging van azijn, specerijen en kruiden	200	30	50	10	200	4.1	2 G
1089		Vervaardiging van overige voedingsmiddelen	200	30	50	30	200 D	4.1	2 G
1089		Bakkerijgrondstoffenfabrieken	200	50	50	50 R	200	4.1	2 G
1089	0	Soep- en soeparomafabrieken:							
1089	1	- zonder poederdrogen	100	10	50	10	100	3.2	2 G
1089	2	- met poederdrogen	300	50	50	50 R	300	4.2	2 G
1089		Bakmeel- en puddingpoederfabrieken	200	50	50	30	200	4.1	2 G
110101		Destilleerderijen en likeurstokerijen	300	30	200 C	30	300	4.2	2 G
110102	0	Vervaardiging van ethylalcohol door gisting:							
110102	1	- p.c. < 5.000 t/j	200	30	200 C	30 R	200	4.1	1 G
110102	2	- p.c. >= 5.000 t/j	300	50	300 C	50 R	300	4.2	2 G
1102 t/m 1104		Vervaardiging van wijn, cider e.d.	10	0	30 C	0	30	2	1 G
1105		Bierbrouwerijen	300	30	100 C	50 R	300	4.2	2 G
1106		Mouterijen	300	50	100 C	30	300	4.2	2 G
1107		Mineraalwater- en frisdrankfabrieken	10	0	100	50 R	100	3.2	3 G
12	-								
12	-	VERWERKING VAN TABAK							
120		Tabakverwerkende industrie	200	30	50 C	30	200	4.1	2 G
13	-								
13	-	VERVAARDIGING VAN TEXTIEL							
131		Bewerken en spinnen van textielvezels	10	50	100	30	100	3.2	2 G
132	0	Weven van textiel:							
132	1	- aantal weefgetouwen < 50	10	10	100	0	100	3.2	2 G
132	2	- aantal weefgetouwen >= 50	10	30	300 Z	50	300	4.2	3 G
133		Textielveredelingsbedrijven	50	0	50	10	50	3.1	2 G
139		Vervaardiging van textielwaren	10	0	50	10	50	3.1	1 G
1393		Tapijt-, kokos- en vloermattenfabrieken	100	30	200	10	200	4.1	2 G

LIJST VAN BEDRIJFSTYPEN

SBI-2008		OMSCHRIJVING	AFSTANDEN IN METERS						INDICES
-	nummer		GEUR	STOF	GELUID	GEVAAR	GROOTSTE AFSTAND	CATEGORIE	VERKEER
139, 143		Vervaardiging van gebreide en gehaakte stoffen en artikelen	0	10	50	10	50	3.1	1 G
14	-								
14	-	VERVAARDIGING VAN KLEDING; BEREIDEN EN VERVEN VAN BONT							
141		Vervaardiging kleding van leer	30	0	50	0	50	3.1	1 G
141		Vervaardiging van kleding en -toebehoren (excl. van leer)	10	10	30	10	30	2	2 G
142, 151		Bereiden en verven van bont; vervaardiging van artikelen van bont	50	10	10	10	50	3.1	1 G
19	-								
15	-	VERVAARDIGING VAN LEER EN LEDERWAREN (EXCL. KLEDING)							
151,152		Lederfabrieken	300	30	100	10	300	4.2	2 G
151		Lederwarenfabrieken (excl. kleding en schoeisel)	50	10	30	10	50 D	3.1	2 G
152		Schoenenfabrieken	50	10	50	10	50	3.1	2 G
	-								
16	-	HOUTINDUSTRIE EN VERVAARDIGING ARTIKELEN VAN HOUT, RIET, KURK E.D.							
16101		Houtzagerijen	0	50	100	50 R	100	3.2	2 G
16102	0	Houtconserveringsbedrijven:							
16102	1	- met creosootolie	200	30	50	10	200	4.1	2 G
16102	2	- met zoutoplossingen	10	30	50	10	50	3.1	2 G
1621		Fineer- en plaatmaterialenfabrieken	100	30	100	10	100	3.2	3 G
162	0	Timmerwerkfabrieken, vervaardiging overige artikelen van hout	0	30	100	0	100	3.2	2 G
162	1	Timmerwerkfabrieken, vervaardiging overige artikelen van hout, p.o. < 200 m2	0	30	50	0	50	3.1	1 G
162902		Kurkwaren-, riet- en vlechtwerkfabrieken	10	10	30	0	30	2	1 G
17	-								
17	-	VERVAARDIGING VAN PAPIER, KARTON EN PAPIER- EN KARTONWAREN							
1711		Vervaardiging van pulp	200	100	200 C	50 R	200	4.1	3 G
1712	0	Papier- en kartonfabrieken:							
1712	1	- p.c. < 3 t/u	50	30	50 C	30 R	50	3.1	1 G
1712	2	- p.c. 3 - 15 t/u	100	50	200 C Z	50 R	200	4.1	2 G
1712	3	- p.c. >= 15 t/u	200	100	300 C Z	100 R	300	4.2	3 G
172		Papier- en kartonwarenfabrieken	30	30	100 C	30 R	100	3.2	2 G
17212	0	Golfkartonfabrieken:							
17212	1	- p.c. < 3 t/u	30	30	100 C	30 R	100	3.2	2 G
17212	2	- p.c. >= 3 t/u	50	30	200 C Z	30 R	200	4.1	2 G
58	-								
18	-	UITGEVERIJEN, DRUKKERIJEN EN REPRODUKTIE VAN OPGENOMEN MEDIA							
1811		Drukkerijen van dagbladen	30	0	100 C	10	100	3.2	3 G
1812		Drukkerijen (vlak- en rotatie-diepdrukkerijen)	30	0	100	10	100	3.2	3 G
18129		Kleine drukkerijen en kopieerinrichtingen	10	0	30	0	30	2	1 P
1814	A	Grafische afwerking	0	0	10	0	10	1	1 G
1814	B	Binderijen	30	0	30	0	30	2	2 G
1813		Grafische reproduktie en zetten	30	0	10	10	30	2	2 G
1814		Overige grafische aktiviteiten	30	0	30	10	30 D	2	2 G
182		Reproduktiebedrijven opgenomen media	0	0	10	0	10	1	1 G
19	-								
19	-	AARDOLIE-/STEENKOOLVERWERK. IND.; BEWERKING SPLIJT-/KWEEKSTOFFEN							
191		Cokesfabrieken	1000	700	1000 C Z	100 R	1000	5.3	2 G
19202	A	Smeeroliën- en vettenfabrieken	50	0	100	30 R	100	3.2	2 G
19202	B	Recyclingbedrijven voor afgewerkte olie	300	0	100	50 R	300	4.2	2 G
19202	C	Aardolieproduktenfabrieken n.e.g.	300	0	200	50 R	300 D	4.2	2 G
20	-								
20	-	VERVAARDIGING VAN CHEMISCHE PRODUKTEN							
2011	0	Vervaardiging van industriële gassen:							
2011	1	- luchtscheidingsinstallatie v.c. >= 10 t/d lucht	10	0	700 C Z	100 R	700	5.2	3 G
2011	2	- overige gassenfabrieken, niet explosief	100	0	500 C	100 R	500	5.1	3 G
2011	3	- overige gassenfabrieken, explosief	100	0	500 C	300 R	500	5.1	3 G
2012		Kleur- en verfstoffenfabrieken	200	0	200 C	200 R	200 D	4.1	3 G
2012	0	Anorg. chemische grondstoffenfabrieken:							
2012	1	- niet vallend onder "post-Seveso-richtlijn"	100	30	300 C	300 R	300 D	4.2	2 G
2012	2	- vallend onder "post-Seveso-richtlijn"	300	50	500 C	700 R	700 D	5.2	3 G
20141	A0	Organ. chemische grondstoffenfabrieken:							
20141	A1	- niet vallend onder "post-Seveso-richtlijn"	300	10	200 C	300 R	300 D	4.2	2 G
20141	A2	- vallend onder "post-Seveso-richtlijn"	1000	30	500 C	700 R	1000 D	5.3	2 G
20141	B0	Methanolfabrieken:							
20141	B1	- p.c. < 100.000 t/j	100	0	200 C	100 R	200	4.1	2 G
20141	B2	- p.c. >= 100.000 t/j	200	0	300 C Z	200 R	300	4.2	3 G
20149	0	Vetzuren en alkanolenfabrieken (niet synth.):							
20149	1	- p.c. < 50.000 t/j	300	0	200 C	100 R	300	4.2	2 G
20149	2	- p.c. >= 50.000 t/j	500	0	300 C Z	200 R	500	5.1	3 G
2015		Kunstmeststoffenfabrieken	500	300	500 C	500 R	500	5.1	3 G
2016		Kunstharsenfabrieken e.d.	700	30	300 C	500 R	700	5.2	3 G
202	0	Landbouwchemicaliënfabrieken:							
202	1	- fabricage	300	50	100 C	1000 R	1000	5.3	3 G
202	2	- formulering en afvullen	100	10	30 C	500 R	500 D	5.1	2 G
203		Verf, lak en vernisfabrieken	300	30	200 C	300 R	300 D	4.2	3 G
2110	0	Farmaceutische grondstoffenfabrieken:							
2110	1	- p.c. < 1.000 t/j	200	10	200 C	300 R	300	4.2	1 G
2110	2	- p.c. >= 1.000 t/j	300	10	300 C	500 R	500	5.1	2 G
2120	0	Farmaceutische produktenfabrieken:							
2120	1	- formulering en afvullen geneesmiddelen	50	10	50	50 R	50	3.1	2 G
2120	2	- verbandmiddelenfabrieken	10	10	30	10	30	2	2 G
2041		Zeep-, was- en reinigingsmiddelenfabrieken	300	100	200 C	100 R	300	4.2	3 G
2042		Parfumerie- en cosmeticafabrieken	300	30	50 C	50 R	300	4.2	2 G

LIJST VAN BEDRIJFSTYPEN

SBI-2008		OMSCHRIJVING	AFSTANDEN IN METERS						INDICES
-	nummer		GEUR	STOF	GELUID	GEVAAR	GROOTSTE AFSTAND	CATEGORIE	VERKEER
2051		Kruit-, vuurwerk-, en springstoffenfabrieken	30	10	50	1000 V	1000	5.3	1 G
2052	0	Lijm- en plakmiddelenfabrieken:							
2052	1	- zonder dierlijke grondstoffen	100	10	100	50	100	3.2	3 G
2052	2	- met dierlijke grondstoffen	500	30	100	50	500	5.1	3 G
205902		Fotochemische produktenfabrieken	50	10	100	50 R	100	3.2	3 G
205903	A	Chemische kantoorbenodigdhedenfabrieken	50	10	50	50 R	50	3.1	3 G
205903	B	Overige chemische produktenfabrieken n.e.g.	200	30	100 C	200 R	200 D	4.1	2 G
2060		Kunstmatige synthetische garen- en vezelfabrieken	300	30	300 C	200 R	300	4.2	3 G
22	-								
22	-	VERVAARDIGING VAN PRODUKTEN VAN RUBBER EN KUNSTSTOF							
221101		Rubberbandenfabrieken	300	50	300 C	100 R	300	4.2	2 G
221102	0	Loopvlakvernieuwingsbedrijven:							
221102	1	- vloeropp. < 100 m2	50	10	30	30	50	3.1	1 G
221102	2	- vloeropp. >= 100 m2	200	50	100	50 R	200	4.1	2 G
2219		Rubber-artikelenfabrieken	100	10	50	50 R	100 D	3.2	1 G
222	0	Kunststofverwerkende bedrijven:							
222	1	- zonder fenolharsen	200	50	100	100 R	200	4.1	2 G
222	2	- met fenolharsen	300	50	100	200 R	300	4.2	2 G
222	3	- productie van verpakkingsmateriaal en assemblage van kunststofbouwmaterialen	50	30	50	30	50	3.1	2 G
23	-								
23	-	VERVAARDIGING VAN GLAS, AARDEWERK, CEMENT-, KALK- EN GIPSPRODUKTEN							
231	0	Glasfabrieken:							
231	1	- glas en glasprodukten, p.c. < 5.000 t/j	30	30	100	30	100	3.2	1 G
231	2	- glas en glasprodukten, p.c. >= 5.000 t/j	30	100	300 C Z	50 R	300	4.2	2 G
231	3	- glaswol en glasvezels, p.c.< 5.000 t/j	300	100	100	30	300	4.2	1 G
231	4	- glaswol en glasvezels, p.c. >= 5.000 t/j	500	200	300 C Z	50 R	500	5.1	2 G
231		Glasbewerkingsbedrijven	10	30	50	10	50	3.1	1 G
232, 234	0	Aardewerkfabrieken:							
232, 234	1	- vermogen elektrische ovens totaal < 40 kW	10	10	30	10	30	2	1 G
232, 234	2	- vermogen elektrische ovens totaal >= 40 kW	30	50	100	30	100	3.2	2 G
233	A	Baksteen en baksteenelementenfabrieken	30	200	200	30	200	4.1	2 G
233	B	Dakpannenfabrieken	50	200	200	100 R	200	4.1	2 G
2351	0	Cementfabrieken:							
2351	1	- p.c. < 100.000 t/j	10	300	500 C	30 R	500	5.1	2 G
2351	2	- p.c. >= 100.000 t/j	30	500	1000 C Z	50 R	1000	5.3	3 G
235201	0	Kalkfabrieken:							
235201	1	- p.c. < 100.000 t/j	30	200	200	30 R	200	4.1	2 G
235201	2	- p.c. >= 100.000 t/j	50	500	300 Z	50 R	500	5.1	3 G
235202	0	Gipsfabrieken:							
235202	1	- p.c. < 100.000 t/j	30	200	200	30 R	200	4.1	2 G
235202	2	- p.c. >= 100.000 t/j	50	500	300 Z	50 R	500	5.1	3 G
23611	0	Betonwarenfabrieken:							
23611	1	- zonder persen, triltafels en bekistingtrille	10	100	200	30	200	4.1	2 G
23611	2	- met persen, triltafels of bekistingtrillers, p.c. < 100 t/d	10	100	300	30	300	4.2	2 G
23611	3	- met persen, triltafels of bekistingtrillers, p.c. >= 100 t/d	30	200	700 Z	30	700	5.2	3 G
23612	0	Kalkzandsteenfabrieken:							
23612	1	- p.c. < 100.000 t/j	10	50	100	30	100	3.2	2 G
23612	2	- p.c. >= 100.000 t/j	30	200	300 Z	30	300	4.2	3 G
2362		Mineraalgebonden bouwplatenfabrieken	50	50	100	30	100	3.2	2 G
2363, 2364	0	Betonmortelcentrales:							
2363, 2364	1	- p.c. < 100 t/u	10	50	100	10	100	3.2	3 G
2363, 2364	2	- p.c. >= 100 t/u	30	200	300 Z	10	300	4.2	3 G
2365, 2369	0	Vervaardiging van produkten van beton, (vezel)cement en gips:							
2365, 2369	1	- p.c. < 100 t/d	10	50	100	50 R	100	3.2	2 G
2365, 2369	2	- p.c. >= 100 t/d	30	200	300 Z	200 R	300	4.2	3 G
237	0	Natuursteenbewerkingsbedrijven:							
237	1	- zonder breken, zeven en drogen: p.o. > 2.000 m²	10	30	100	0	100 D	3.2	1 G
237	2	- zonder breken, zeven en drogen: p.o. <= 2.000 m²	10	30	50	0	50	3.1	1 G
237	3	- met breken, zeven of drogen, v.c. < 100.000 t/j	10	100	300	10	300	4.2	1 G
237	4	- met breken, zeven of drogen, v.c. >= 100.000 t/j	30	200	700 Z	10	700	5.2	2 G
2391		Slijp- en polijstmiddelen fabrieken	10	30	50	10	50 D	3.1	1 G
2399	A0	Bitumineuze materialenfabrieken:							
2399	A1	- p.c. < 100 t/u	300	100	100	30	300	4.2	3 G
2399	A2	- p.c. >= 100 t/u	500	200	200 Z	50	500	5.1	3 G
2399	B0	Isolatiematerialenfabrieken (excl. glaswol):							
2399	B1	- steenwol, p.c. >= 5.000 t/j	100	200	300 C Z	30	300	4.2	2 G
2399	B2	- overige isolatiematerialen	200	100	100 C	50	200	4.1	2 G
2399	C	Minerale produktenfabrieken n.e.g.	50	50	100	50	100 D	3.2	2 G
2399	D0	Asfaltcentrales: p.c.< 100 ton/uur	100	50	200	30	200	4.1	3 G
2399	D1	- asfaltcentrales, p.c. >= 100 ton/uur	200	100	300 Z	50	300	4.2	3 G
24	-								
24	-	VERVAARDIGING VAN METALEN							
241	0	Ruwijzer- en staalfabrieken:							
241	1	- p.c. < 1.000 t/j	700	500	700	200 R	700	5.2	2 G
241	2	- p.c. >= 1.000 t/j	1500	1000	1500 C Z	300 R	1500	6	3 G
245	0	IJzeren- en stalenbuizenfabrieken:							
245	1	- p.o. < 2.000 m2	30	30	500	30	500	5.1	2 G
245	2	- p.o. >= 2.000 m2	50	100	1000 Z	50 R	1000	5.3	3 G
243	0	Draadtrekkerijen, koudbandwalserijen en profielzetterijen:							
243	1	- p.o. < 2.000 m2	30	30	300	30	300	4.2	2 G
243	2	- p.o. >= 2.000 m2	50	50	700 Z	50 R	700	5.2	3 G
244	A0	Non-ferro-metaalfabrieken:							
244	A1	- p.c. < 1.000 t/j	100	100	300	30 R	300	4.2	1 G
244	A2	- p.c. >= 1.000 t/j	200	300	700 Z	50 R	700	5.2	2 G

LIJST VAN BEDRIJFSTYPEN

SBI-2008		OMSCHRIJVING	AFSTANDEN IN METERS						INDICES
-	nummer		GEUR	STOF	GELUID	GEVAAR	GROOTSTE AFSTAND	CATEGORIE	VERKEER
244	B0	Non-ferro-metaalwalserijen, -trekkerijen e.d.:							
244	B1	- p.o. < 2.000 m2	50	50	500	50 R	500	5.1	2 G
244	B2	- p.o. >= 2.000 m2	200	100	1000 Z	100 R	1000	5.3	3 G
2451, 2452	0	IJzer- en staalgieterijen/ -smelterijen:							
2451, 2452	1	- p.c. < 4.000 t/j	100	50	300 C	30 R	300	4.2	1 G
2451, 2452	2	- p.c. >= 4.000 t/j	200	100	500 C Z	50 R	500	5.1	2 G
2453, 2454	0	Non-ferro-metaalgieterijen/ -smelterijen:							
2453, 2454	1	- p.c. < 4.000 t/j	100	50	300 C	30 R	300	4.2	1 G
2453, 2454	2	- p.c. >= 4.000 t/j	200	100	500 C Z	50 R	500	5.1	2 G
25	-								
25, 31	-	VERVAARDIGING EN REPARATIE VAN PRODUKTEN VAN METAAL (EXCL. MACHINES/TRANSPORTMIDDELEN)							
251, 331	0	Constructiewerkplaatsen							
251, 331	1	- gesloten gebouw	30	30	100	30	100	3.2	2 G
251, 331	1a	- gesloten gebouw, p.o. < 200 m2	30	30	50	10	50	3.1	1 G
251, 331	2	- in open lucht, p.o. < 2.000 m2	30	50	200	30	200	4.1	2 G
251, 331	3	- in open lucht, p.o. >= 2.000 m2	50	200	300 Z	30	300	4.2	3 G
2529, 3311	0	Tank- en reservoirbouwbedrijven:							
2529, 3311	1	- p.o. < 2.000 m2	30	50	300	30 R	300	4.2	2 G
2529, 3311	2	- p.o. >= 2.000 m2	50	100	500 Z	50 R	500	5.1	3 G
2521, 2530, 3311		Vervaardiging van verwarmingsketels, radiatoren en stoomketels	30	30	200	30	200	4.1	2 G
255, 331	A	Stamp-, pers-, dieptrek- en forceerbedrijven	10	30	200	30	200	4.1	1 G
255, 331	B	Smederijen, lasinrichtingen, bankwerkerijen e.d.	50	30	100	30	100 D	3.2	2 G
255, 331	B1	Smederijen, lasinrichtingen, bankwerkerijen e.d., p.o. < 200 m2	30	30	50	10	50 D	3.1	1 G
2561, 3311	0	Metaaloppervlaktebehandelingsbedrijven:							
2561, 3311	1	- algemeen	50	50	100	50	100	3.2	2 G
2561, 3311	10	- stralen	30	200	200	30	200 D	4.1	2 G
2561, 3311	11	- metaalharden	30	50	100	50	100 D	3.2	1 G
2561, 3311	12	- lakspuiten en moffelen	100	30	100	50 R	100 D	3.2	2 G
2561, 3311	2	- scoperen (opspuiten van zink)	50	50	100	30 R	100 D	3.2	2 G
2561, 3311	3	- thermisch verzinken	100	50	100	50	100	3.2	2 G
2561, 3311	4	- thermisch vertinnen	100	50	100	50	100	3.2	2 G
2561, 3311	5	- mechanische oppervlaktebehandeling (slijpen, polijsten)	30	50	100	30	100	3.2	2 G
2561, 3311	6	- anodiseren, eloxeren	50	10	100	30	100	3.2	2 G
2561, 3311	7	- chemische oppervlaktebehandeling	50	10	100	30	100	3.2	2 G
2561, 3311	8	- emailleren	100	50	100	50 R	100	3.2	1 G
2561, 3311	9	- galvaniseren (vernikkelen, verchromen, verzinken, verkoperen ed)	30	30	100	50	100	3.2	2 G
2562, 3311	1	Overige metaalbewerkende industrie	10	30	100	30	100 D	3.2	1 G
2562, 3311	2	Overige metaalbewerkende industrie, inpandig, p.o. <200m2	10	30	50	10	50 D	3.1	1 G
259, 331	A0	Grofsmederijen, anker- en kettingfabrieken:							
259, 331	A1	- p.o. < 2.000 m2	30	50	200	30	200	4.1	2 G
259, 331	A2	- p.o. >= 2.000 m2	50	100	500 Z	30	500	5.1	3 G
259, 331	B	Overige metaalwarenfabrieken n.e.g.	30	30	100	30	100	3.2	2 G
259, 331	B	Overige metaalwarenfabrieken n.e.g.; inpandig, p.o. <200 m2	30	30	50	10	50	3.1	1 G
27, 28, 33	-								
27, 28, 33	-	VERVAARDIGING VAN MACHINES EN APPARATEN							
27, 28, 33	0	Machine- en apparatenfabrieken incl. reparatie:							
27, 28, 33	1	- p.o. < 2.000 m2	30	30	100	30	100 D	3.2	2 G
27, 28, 33	2	- p.o. >= 2.000 m2	50	30	200	30	200 D	4.1	3 G
28, 33	3	- met proefdraaien verbrandingsmotoren >= 1 MW	50	30	300 Z	30	300 D	4.2	3 G
26, 28, 33	-								
26, 28, 33	-	VERVAARDIGING VAN KANTOORMACHINES EN COMPUTERS							
26, 28, 33	A	Kantoormachines- en computerfabrieken incl. reparatie	30	10	30	10	30	2	1 G
26, 27, 33	-								
26, 27, 33	-	VERVAARDIGING VAN OVERIGE ELEKTRISCHE MACHINES, APPARATEN EN BENODIGDHEDEN							
271, 331		Elektromotoren- en generatorenfabrieken incl. reparatie	200	30	30	50	200	4.1	1 G
271, 273		Schakel- en installatiemateriaalfabrieken	200	10	30	50	200	4.1	1 G
273		Elektrische draad- en kabelfabrieken	100	10	200	100 R	200 D	4.1	2 G
272		Accumulatoren- en batterijenfabrieken	100	30	100	50	100	3.2	2 G
274		Lampenfabrieken	200	30	30	300 R	300	4.2	2 G
293		Elektrotechnische industrie n.e.g.	30	10	30	10	30	2	1 G
2790		Koolelektrodenfabrieken	1500	300	1000 C Z	200 R	1500	6	2 G
26, 33	-								
26, 33	-	VERVAARDIGING VAN AUDIO-, VIDEO-, TELECOM-APPARATEN EN -BENODIGDHEDEN							
261, 263, 264, 331		Vervaardiging van audio-, video- en telecom-apparatuur e.d. incl. reparatie	30	0	50	30	50 D	3.1	2 G
2612		Fabrieken voor gedrukte bedrading	50	10	50	30	50	3.1	1 G
26, 32, 33	-								
26, 32, 33	-	VERVAARDIGING VAN MEDISCHE EN OPTISCHE APPARATEN EN INSTRUMENTEN							
26, 32, 33	A	Fabrieken voor medische en optische apparaten en instrumenten e.d. incl. reparatie	30	0	30	0	30	2	1 G
29	-								
29		VERVAARDIGING VAN AUTO'S, AANHANGWAGENS EN OPLEGGERS							
291	0	Autofabrieken en assemblagebedrijven							
291	1	- p.o. < 10.000 m2	100	10	200 C	30 R	200 D	4.1	3 G
291	2	- p.o. >= 10.000 m2	200	30	300 Z	50 R	300	4.2	3 G
29201		Carrosseriefabrieken	100	10	200	30 R	200	4.1	2 G
29202		Aanhangwagen- en opleggerfabrieken	30	10	200	30	200	4.1	2 G
293		Auto-onderdelenfabrieken	30	10	100	30 R	100	3.2	2 G
30	-								
30	-	VERVAARDIGING VAN TRANSPORTMIDDELEN (EXCL. AUTO'S, AANHANGWAGENS)							

LIJST VAN BEDRIJFSTYPEN

SBI-2008		OMSCHRIJVING	AFSTANDEN IN METERS						INDICES
-	nummer		GEUR	STOF	GELUID	GEVAAR	GROOTSTE AFSTAND	CATEGORIE	VERKEER
301, 3315	0	Scheepsbouw- en reparatiebedrijven:							
301, 3315	1	- houten schepen	30	30	50	10	50	3.1	2 G
301, 3315	2	- kunststof schepen	100	50	100	50 R	100	3.2	2 G
301, 3315	3	- metalen schepen < 25 m	50	100	200	30	200	4.1	2 G
301, 3315	4	- metalen schepen >= 25m en/of proefdraaien motoren >= 1 MW	100	100	500 C Z	50	500	5.1	2 G
3831		Scheepssloperijen	100	200	700	100 R	700	5.2	2 G
302, 317	0	Wagonbouw- en spoorwegwerkplaatsen:							
302, 317	1	- algemeen	50	30	100	30	100	3.2	2 G
302, 317	2	- met proefdraaien van verbrandingsmotoren >= 1 MW	50	30	300 Z	30 R	300	4.2	2 G
303, 3316	0	Vliegtuigbouw en -reparatiebedrijven:							
303, 3316	1	- zonder proefdraaien motoren	50	30	200	30	200	4.1	2 G
303, 3316	2	- met proefdraaien motoren	100	30	1000 Z	100 R	1000	5.3	2 G
309		Rijwiel- en motorrijwielfabrieken	30	10	100	30 R	100	3.2	2 G
3099		Transportmiddelenindustrie n.e.g.	30	30	100	30	100 D	3.2	2 G
31	-								
31	-	VERVAARDIGING VAN MEUBELS EN OVERIGE GOEDEREN N.E.G.							
310	1	Meubelfabrieken	50	50	100	30	100 D	3.2	2 G
9524	2	Meubelstoffeerderijen b.o. < 200 m2	0	10	10	0	10	1	1 P
321		Fabricage van munten, sieraden e.d.	30	10	10	10	30	2	1 G
322		Muziekinstrumentenfabrieken	30	10	30	10	30	2	2 G
323		Sportartikelenfabrieken	30	10	50	30	50	3.1	2 G
324		Speelgoedartikelenfabrieken	30	10	50	30	50	3.1	2 G
32991		Sociale werkvoorziening	0	30	30	0	30	2	1 P
32999		Vervaardiging van overige goederen n.e.g.	30	10	50	30	50 D	3.1	2 G
38	-								

LIJST VAN BEDRIJFSTYPEN

SBI-2008		OMSCHRIJVING	AFSTANDEN IN METERS						INDICES
-	nummer		GEUR	STOF	GELUID	GEVAAR	GROOTSTE AFSTAND	CATEGORIE	VERKEER
38	-	VOORBEREIDING TOT RECYCLING							
383201		Metaal- en autoschredders	30	100	500 Z	30	500	5.1	2 G
383202	A0	Puinbrekerijen en -malerijen:							
383202	A1	- v.c. < 100.000 t/j	30	100	300	10	300	4.2	2 G
383202	A2	- v.c. >= 100.000 t/j	30	200	700	10	700	5.2	3 G
383202	B	Rubberregeneratiebedrijven	300	50	100	50 R	300	4.2	2 G
383202	C	Afvalscheidingsinstallaties	200	200	300 C	50	300	4.2	3 G
35	-								
35	-	PRODUKTIE EN DISTRIBUTIE VAN STROOM, AARDGAS, STOOM EN WARM WATER							
35	A0	Elektriciteitsproduktiebedrijven (electrisch vermogen >= 50 MWe)							
35	A1	- kolengestookt (incl. meestook biomassa), thermisch vermogen > 75 MWth	100	700	700 C Z	200	700	5.2	2 G
35	A2	- oliegestookt, thermisch vermogen > 75 MWth	100	100	500 C Z	100	500	5.1	2 G
35	A3	- gasgestookt (incl. bijstook biomassa), thermisch vermogen > 75 MWth,in	100	100	500 C Z	100 R	500	5.1	1 G
35	A5	- warmte-kracht-installaties (gas), thermisch vermogen > 75 MWth	30	30	500 C Z	100 R	500	5.1	1 G
35	B0	bio-energieinstallaties electrisch vermogen < 50 MWe:							
35	B1	- covergisting, verbranding en vergassing van mest, slib, GFT en reststromen voedingsindustrie	100	50	100	30 R	100	3.2	2 G
35	B2	- vergisting, verbranding en vergassing van overige biomassa	50	50	100	30 R	100	3.2	2 G
35	C0	Elektriciteitsdistributiebedrijven, met transformatorvermogen:							
35	C1	- < 10 MVA	0	0	30 C	10	30	2	1 P
35	C2	- 10 - 100 MVA	0	0	50 C	30	50	3.1	1 P
35	C3	- 100 - 200 MVA	0	0	100 C	50	100	3.2	1 P
35	C4	- 200 - 1000 MVA	0	0	300 C Z	50	300	4.2	1 P
35	C5	- >= 1000 MVA	0	0	500 C Z	50	500	5.1	1 P
35	D0	Gasdistributiebedrijven:							
35	D1	- gascompressorstations vermogen < 100 MW	0	0	300 C	100	300	4.2	1 P
35	D2	- gascompressorstations vermogen >= 100 MW	0	0	500 C	200 R	500	5.1	1 P
35	D3	- gas: reduceer-, compressor-, meet- en regelinst. Cat. A	0	0	10 C	10	10	1	1 P
35	D4	- gasdrukregel- en meetruimten (kasten en gebouwen), cat. B en C	0	0	30 C	10	30	2	1 P
35	D5	- gasontvang- en -verdeelstations, cat. D	0	0	50 C	50 R	50	3.1	1 P
35	E0	Warmtevoorzieningsinstallaties, gasgestookt:							
35	E1	- stadsverwarming	30	10	100 C	50	100	3.2	1 P
35	E2	- blokverwarming	10	0	30 C	10	30	2	1 P
35	F0	windmolens:							
35	F1	- wiekdiameter 20 m	0	0	100 C	30	100	3.2	1 P
35	F2	- wiekdiameter 30 m	0	0	200 C	50	200	4.1	1 P
35	F3	- wiekdiameter 50 m	0	0	300 C	50	300	4.2	1 P
36	-								
36	-	WINNING EN DISTRIBUTIE VAN WATER							
36	A0	Waterwinning-/ bereiding- bedrijven:							
36	A1	- met chloorgas	50	0	50 C	1000 R	1000 D	5.3	1 G
36	A2	- bereiding met chloorbleekloog e.d. en/of straling	10	0	50 C	30	50	3.1	1 G
36	B0	Waterdistributiebedrijven met pompvermogen:							
36	B1	- < 1 MW	0	0	30 C	10	30	2	1 P
36	B2	- 1 - 15 MW	0	0	100 C	10	100	3.2	1 P
36	B3	- >= 15 MW	0	0	300 C	10	300	4.2	1 P
41, 42, 43	-								
41, 42, 43	-	BOUWNIJVERHEID							
41, 42, 43	0	Bouwbedrijven algemeen: b.o. > 2.000 m²	10	30	100	10	100	3.2	2 G
41, 42, 43	1	- bouwbedrijven algemeen: b.o. <= 2.000 m²	10	30	50	10	50	3.1	2 G
41, 42, 43	2	Aannemersbedrijven met werkplaats: b.o. > 1000 m²	10	30	50	10	50	3.1	2 G
41, 42, 43	3	- aannemersbedrijven met werkplaats: b.o.< 1000 m²	0	10	30	10	30	2	1 G
45, 47	-								
45, 47	-	AUTOSERVICEBEDRIJVEN							
45205		Autowasserijen	10	0	30	0	30	2	3
451, 452, 454		Reparatie- en servicebedrijven	10	0	30	10	30	2	2
45204	A	Autoplaatwerkerijen	10	30	100	10	100	3.2	1
45204	B	Autobeklederijen	0	0	10	10	10	1	1
45204	C	Autospuitinrichtingen	50	30	30	30 R	50	3.1	1
4677	0	Autosloperijen: b.o. > 1000 m²	10	30	100	30	100	3.2	2
4677	1	- autosloperijen: b.o. <= 1000 m²	10	10	50	10	50	3.1	2
46	-								
46	-	GROOTHANDEL EN HANDELSBEMIDDELING							
4621	0	Grth in akkerbouwprodukten en veevoeders	30	30	50	30 R	50	3.1	2 G
4621	1	Grth in akkerbouwprodukten en veevoeders met een verwerkingscapaciteit van 500 ton/uur of meer	100	100	300 Z	50 R	300	4.2	2 G
4622		Grth in bloemen en planten	10	10	30	0	30	2	2 G
4623		Grth in levende dieren	50	10	100 C	0	100	3.2	2 G
4624		Grth in huiden, vellen en leder	50	0	30	0	50	3.1	2 G
46217, 4631		Grth in ruwe tabak, groenten, fruit en consumptie-aardappelen	30	10	30	50 R	50	3.1	2 G
4632, 4633		Grth in vlees, vleeswaren, zuivelprodukten, eieren, spijsoliën	10	0	30	50 R	50	3.1	2 G
4634		Grth in dranken	0	0	30	0	30	2	2 G
4635		Grth in tabaksprodukten	10	0	30	0	30	2	2 G
4636		Grth in suiker, chocolade en suikerwerk	10	10	30	0	30	2	2 G
4637		Grth in koffie, thee, cacao en specerijen	30	10	30	0	30	2	2 G
4638, 4639		Grth in overige voedings- en genotmiddelen	10	10	30	10	30	2	2 G
464, 46733		Grth in overige consumentenartikelen	10	10	30	10	30	2	2 G
46499	0	Grth in vuurwerk en munitie:							
46499	1	- consumentenvuurwerk, verpakt, opslag < 10 ton	10	0	30	10 V	30	2	2 G
46499	2	- consumentenvuurwerk, verpakt, opslag 10 tot 50 ton	10	0	30	50 V	50	3.1	2 G
46499	3	- professioneel vuurwerk, netto expl. massa per bewaarplaats < 750 kg (en > 25 kg theatervuurwerk)	10	0	30	500 V	500	5.1	2 G

LIJST VAN BEDRIJFSTYPEN

SBI-2008		OMSCHRIJVING	AFSTANDEN IN METERS						INDICES
-	nummer		GEUR	STOF	GELUID	GEVAAR	GROOTSTE AFSTAND	CATEGORIE	VERKEER
46499	4	- professioneel vuurwerk, netto expl. massa per bewaarplaats 750 kg tot 6 ton	10	0	30	1000 V	1000	5.3	2 G
46499	5	- munitie	0	0	30	30	30	2	2 G
46711	0	Grth in vaste brandstoffen:							
46711	1	- klein, lokaal verzorgingsgebied	10	50	50	30	50	3.1	2 G
46711	2	- kolenterminal, opslag opp. >= 2.000 m2	50	500	500 Z	100	500	5.1	3
46712	0	Grth in vloeibare en gasvormige brandstoffen:							
46712	1	- vloeistoffen, o.c. < 100.000 m3	50	0	50	200 R	200 D	4.1	2 G
46712	2	- vloeistoffen, o.c. >= 100.000 m3	100	0	50	500 R	500 D	5.1	2 G
46712	3	- tot vloeistof verdichte gassen	50	0	50	300 R	300 D	4.2	2 G
46713		Grth minerale olieprodukten (excl. brandstoffen)	100	0	30	50	100	3.2	2 G
46721	0	Grth in metaalertsen:							
46721	1	- opslag opp. < 2.000 m2	30	300	300	10	300	4.2	3 G
46721	2	- opslag opp. >= 2.000 m2	50	500	700 Z	10	700	5.2	3 G
46722, 46723		Grth in metalen en -halffabrikaten	0	10	100	10	100	3.2	2 G
4673	0	Grth in hout en bouwmaterialen:							
4673	1	- algemeen: b.o. > 2000 m²	0	10	50	10	50	3.1	2 G
4673	2	- algemeen: b.o. <= 2000 m²	0	10	30	10	30	2	1 G
46735	4	zand en grind:							
46735	5	- algemeen: b.o. > 200 m²	0	30	100	0	100	3.2	2 G
46735	6	- algemeen: b.o. <= 200 m²	0	10	30	0	30	2	1 G
4674	0	Grth in ijzer- en metaalwaren en verwarmingsapparatuur:							
4674	1	- algemeen: b.o. > 2.000 m²	0	0	50	10	50	3.1	2 G
4674	2	- algemeen: b.o. < = 2.000 m²	0	0	30	0	30	2	1 G
46751		Grth in chemische produkten	50	10	30	100 R	100 D	3.2	2 G
46752		Grth in kunstmeststoffen	30	30	30	30 R	30	2	1 G
4676		Grth in overige intermediaire goederen	10	10	30	10	30	2	2 G
4677	0	Overige groothandel in afval en schroot: b.o. > 1000 m²	10	30	100	10	100 D	3.2	2 G
4677	1	- overige groothandel in afval en schroot: b.o. <= 1000 m²	10	10	50	10	50	3.1	2 G
466	0	Grth in machines en apparaten:							
466	1	- machines voor de bouwnijverheid	0	10	100	10	100	3.2	2 G
466	2	- overige	0	10	50	0	50	3.1	2 G
466, 469		Overige grth (bedrijfsmeubels, emballage, vakbenodigdheden e.d.	0	0	30	0	30	2	2 G
47	-								
47	-	REPARATIE T.B.V. PARTICULIEREN							
952		Reparatie t.b.v. particulieren (excl. auto's en motorfietsen)	0	0	10	10	10	1	1 P
55	-								
55	-	LOGIES-, MAALTIJDEN- EN DRANKENVERSTREKKING							
562		Cateringbedrijven	10	0	30 C	10	30	2	1 G/P
49	-								
49	-	VERVOER OVER LAND							
493		Bus-, tram- en metroremises	0	10	100 C	0	100 D	3.2	2 P
493		Taxibedrijven	0	0	30 C	0	30	2	2 P
493		Touringcarbedrijven	10	0	100 C	0	100	3.2	2 G
494	0	Goederenwegvervoerbedrijven (zonder schoonmaken tanks): b.o. > 1000 m²	0	0	100 C	30	100	3.2	3 G
494	1	- Goederenwegvervoerbedrijven (zonder schoonmaken tanks) b.o. <= 1000 m²	0	0	50 C	30	50	3.1	2 G
495		Pomp- en compressorstations van pijpleidingen	0	0	30 C	10	30 D	2	1 P
52	-								
52	-	DIENSTVERLENING T.B.V. HET VERVOER							
52242	0	Laad-, los- en overslagbedrijven t.b.v. binnenvaart:							
52242	1	- containers	0	10	300	50 R	300	4.2	2 G
52242	10	- tankercleaning	300	10	100	200 R	300	4.2	1 G
52242	2	- stukgoederen	0	10	100	50 R	100 D	3.2	2 G
52242	3	- ertsen, mineralen, e.d., opslagopp. < 2.000 m²	30	200	300	30	300	4.2	2 G
52242	4	- ersten, mineralen, e.d., opslagopp. >= 2.000 m²	50	500	700 Z	50	700	5.2	3 G
52242	5	- granen of meelsoorten , v.c. < 500 t/u	50	300	200	50 R	300	4.2	2 G
52242	6	- granen of meelsoorten, v.c. >= 500 t/u	100	500	300 Z	100 R	500	5.1	3 G
52242	7	- steenkool, opslagopp. < 2.000 m2	50	300	300	50	300	4.2	2 G
52242	8	- steenkool, opslagopp. >= 2.000 m2	50	500	500 Z	100	500	5.1	3 G
52242	9	- olie, LPG, e.d.	100	0	50	700 R	700	5.2	2 G
52102, 52109	A	Distributiecentra, pak- en koelhuizen	30	10	50 C	50 R	50 D	3.1	2 G
52109	B	Opslaggebouwen (verhuur opslagruimte)	0	0	30 C	10	30	2	2 G
5221	2	Stalling van vrachtwagens (met koelinstallaties)	10	0	100 C	30	100	3.2	2 G
64	-								
53	-	POST EN TELECOMMUNICATIE							
531, 532		Post- en koeriersdiensten	0	0	30 C	0	30	2	2 P
61	A	Telecommunicatiebedrijven	0	0	10 C	0	10	1	1 P
61	B0	zendinstallaties:							
61	B1	- LG en MG, zendervermogen < 100 kW (bij groter vermogen: onderzoek!)	0	0	0 C	100	100	3.2	1 P
61	B2	- FM en TV	0	0	0 C	10	10	1	1 P
61	B3	- GSM en UMTS-steunzenders (indien bouwvergunningplichtig)	0	0	0 C	10	10	1	1 P
77	-								
77	-	VERHUUR VAN TRANSPORTMIDDELEN, MACHINES, ANDERE ROERENDE GOEDEREN							
7711		Personenautoverhuurbedrijven	10	0	30	10	30	2	2 P
7712, 7739		Verhuurbedrijven voor transportmiddelen (excl. personenauto's)	10	0	50	10	50 D	3.1	2 G
773		Verhuurbedrijven voor machines en werktuigen	10	0	50	10	50 D	3.1	2 G
772		Verhuurbedrijven voor roerende goederen n.e.g.	10	10	30	10	30 D	2	2 G
62	-								
62	-	COMPUTERSERVICE- EN INFORMATIETECHNOLOGIE							
62	A	Computerservice- en informatietechnologie-bureau's e.d.	0	0	10	0	10	1	1 P
58, 63	B	Datacentra	0	0	30 C	0	30	2	1 P

LIJST VAN BEDRIJFSTYPEN

SBI-2008		OMSCHRIJVING	AFSTANDEN IN METERS						INDICES
-	nummer		GEUR	STOF	GELUID	GEVAAR	GROOTSTE AFSTAND	CATEGORIE	VERKEER
72	-								
72	-	SPEUR- EN ONTWIKKELINGSWERK							
721		Natuurwetenschappelijk speur- en ontwikkelingswerk	30	10	30	30 R	30	2	1 P
722		Maatschappij- en geesteswetenschappelijk onderzoek	0	0	10	0	10	1	1 P
63, 69tm71, 73, 74, 77, 78, 80tm82	-								
63, 69tm71, 73, 74, 77, 78, 80tm82	-	OVERIGE ZAKELIJKE DIENSTVERLENING							
812		Reinigingsbedrijven voor gebouwen	50	10	30	30	50 D	3.1	1 P
74203		Foto- en filmontwikkelcentrales	10	0	30 C	10	30	2	2 G
84	-								
84	-	OPENBAAR BESTUUR, OVERHEIDSDIENSTEN, SOCIALE VERZEKERINGEN							
8425		Brandweerkazernes	0	0	50 C	0	50	3.1	1 G
37, 38, 39	-								

LIJST VAN BEDRIJFSTYPEN

SBI-2008		OMSCHRIJVING	AFSTANDEN IN METERS						INDICES
-	nummer		GEUR	STOF	GELUID	GEVAAR	GROOTSTE AFSTAND	CATEGORIE	VERKEER
37, 38, 39	-	MILIEUDIENSTVERLENING							
3700	A0	RWZI's en gierverwerkingsinricht., met afdekking voorbezinktanks:							
3700	A1	- < 100.000 i.e.	200	10	100 C	10	200	4.1	2 G
3700	A2	- 100.000 - 300.000 i.e.	300	10	200 C Z	10	300	4.2	2 G
3700	A3	- >= 300.000 i.e.	500	10	300 C Z	10	500	5.1	3 G
3700	B	rioolgemalen	30	0	10 C	0	30	2	1 P
381	A	Vuilophaal-, straatreinigingsbedrijven e.d.	50	30	50	10	50	3.1	2 G
381	B	Gemeentewerven (afval-inzameldepots)	30	30	50	30 R	50	3.1	2 G
381	C	Vuiloverslagstations	200	200	300	30	300	4.2	3 G
382	A0	Afvalverwerkingsbedrijven:							
382	A1	- mestverwerking/korrelfabrieken	500	10	100 C	10	500	5.1	3 G
382	A2	- kabelbranderijen	100	50	30	10	100	3.2	1 G
382	A3	- verwerking radio-actief afval	0	10	200 C	1500	1500	6	1 G
382	A4	- pathogeen afvalverbranding (voor ziekenhuizen)	50	10	30	10	50	3.1	1 G
382	A5	- oplosmiddelterugwinning	100	0	10	30 R	100 D	3.2	1 G
382	A6	- afvalverbrandingsinrichtingen, thermisch vermogen > 75 MW	300	200	300 C Z	50	300 D	4.2	3 G
382	A7	- verwerking fotochemisch en galvano-afval	10	10	30	30 R	30	2	1 G
382	B	Vuilstortplaatsen	300	200	300	10	300	4.2	3 G
382	C0	Composteerbedrijven:							
382	C1	- niet-belucht v.c. < 5.000 ton/jr	300	100	50	10	300	4.2	2 G
382	C2	- niet-belucht v.c. 5.000 tot 20.000 ton/jr	700	300	100	30	700	5.2	2 G
382	C3	- belucht v.c. < 20.000 ton/jr	100	100	100	10	100	3.2	2 G
382	C4	- belucht v.c. > 20.000 ton/jr	200	200	100	30	200	4.1	3 G
382	C5	- GFT in gesloten gebouw	200	50	100	100 R	200	4.1	3 G
59	-								
59	-	CULTUUR, SPORT EN RECREATIE							
591, 592, 601, 602		Studio's (film, TV, radio, geluid)	0	0	30 C	10	30	2	2 G
93	-								
96	-	OVERIGE DIENSTVERLENING							
96011	A	Wasserijen en strijkinrichtingen	30	0	50 C	30	50	3.1	2 G
96011	B	Tapijtreinigingsbedrijven	30	0	50	30	50	3.1	2 G
96012		Chemische wasserijen en ververijen	30	0	30	30 R	30	2	2 G
96013	A	Wasverzendinrichtingen	0	0	30	0	30	2	1 G
		HOOFDGROEP BENZINESERVICESTATIONS							
473	0	Benzineservisestations:							
473	1	- met LPG > 1000 m3/jr	30	0	30	200 R	200	4.1	3
473	2	- met LPG < 1000 m3/jr	30	0	30	50 R	50	3.1	3
473	3	- zonder LPG	30	0	30	10	30	2	3

LIJST VAN BEDRIJFSTYPEN

SBI-2008		OMSCHRIJVING	AFSTANDEN IN METERS						INDICES
-	nummer		GEUR	STOF	GELUID	GEVAAR	GROOTSTE AFSTAND	CATEGORIE	VERKEER
		HOOFDGROEP CULTUUR EN ONTSPANNING							
5914		Bioscopen	0	0	30 C	0	30	2	3 P
9004		Theaters, schouwburgen, concertgebouwen, evenementenhallen	0	0	30 C	0	30	2	3 P
9321		Recreatiecentra, vaste kermis e.d.	30	10	300	10	300 D	4.2	3 P
8552		Muziek- en balletscholen	0	0	30	0	30	2	2 P
85521		Dansscholen	0	0	30 C	0	30	2	2 P
9101, 9102		Bibliotheken, musea, ateliers, e.d.	0	0	10	0	10	1	2 P
91041		Dierentuinen	100	10	50 C	0	100	3.2	3 P
91041		Kinderboerderijen	30	10	30 C	0	30	2	1 P
931	B	Bowlingcentra	0	0	30 C	0	30	2	2 P
9200		Casino's	10	0	30 C	0	30	2	3 P
92009		Amusementshallen	0	0	30 C	0	30	2	2 P
9313, 9604		Badhuizen en sauna-baden	10	0	30 C	0	30	2	1 P
		HOOFDGROEP DETAILHANDEL							
453		Handel in auto- en motorfietsonderdelen en -accessoires	0	0	30	10	30	2	1 P
451, 452, 454		Handel in auto's en motorfietsen (inclusief onderhoud en/of reparatie)	10	0	30	10	30	2	2
47	A	Detailhandel voor zover n.e.g.	0	0	10	0	10	1	1 P
471		Supermarkten, warenhuizen	0	0	10	10	10	1	2 P
4722, 4723		Detailhandel vlees, wild, gevogelte, met roken, koken, bakken	10	0	10	10	10	1	1 P
4724		Detailhandel brood en banket met bakken voor eigen winkel	10	10	10 C	10	10	1	1 P
4773, 4774		Drogisterijen	0	0	0	10	10	1	1 P
4752		Bouwmarkten, tuincentra, hypermarkten	0	0	30	10	30	2	3 P
4778		Detailhandel in vuurwerk tot 10 ton verpakt	0	0	10	10 V	10	1	1 P
4791		Postorderbedrijven	0	0	50	0	50	3.1	2 G
82991		Veilingen voor landbouw- en visserijprodukten	50	30	200 C	50 R	200	4.1	3 G
82992		Veilingen voor huisraad, kunst e.d.	0	0	10	0	10	1	2 P
		HOOFDGROEP DIENSTVERLENING							
791		Reisorganisaties	0	0	10	0	10	1	1 P
41, 68	A	Verhuur van en handel in onroerend goed	0	0	10	0	10	1	1 P
96013	B	Wasserettes, wassalons	0	0	10	0	10	1	1 P
9602		Kappersbedrijven en schoonheidsinstituten	0	0	10	0	10	1	1 P
9609	B	Persoonlijke dienstverlening n.e.g.	0	0	10 C	0	10 D	1	1 P
		HOOFDGROEP HORECA							
5510		Hotels en pensions met keuken, conferentie-oorden en congrescentra	10	0	10	10	10	1	2 P
561		Restaurants, cafetaria's, snackbars, ijssalons met eigen ijsbereiding, viskramen e.d.	10	0	10 C	10	10	1	2 P
563	1	Café's, bars	0	0	10 C	10	10	1	2 P
563	2	Discotheken, muziekcafé's	0	0	30 C	10	30 D	2	2 P

LIJST VAN BEDRIJFSTYPEN

SBI-2008		OMSCHRIJVING	AFSTANDEN IN METERS						INDICES
-	nummer		GEUR	STOF	GELUID	GEVAAR	GROOTSTE AFSTAND	CATEGORIE	VERKEER
		HOOFDGROEP KANTOREN							
581		Uitgeverijen (kantoren)	0	0	10	0	10	1	1 P
461		Handelsbemiddeling (kantoren)	0	0	10	0	10	1	1 P
50, 51	A	Vervoersbedrijven (uitsluitend kantoren)	0	0	10	0	10	1	2 P
5222		Overige dienstverlening t.b.v. vervoer (kantoren)	0	0	10	0	10	1	2 P
791		Reisorganisaties (kantoren)	0	0	10	0	10	1	1 P
5229		Expediteurs, cargadoors (kantoren)	0	0	10	0	10 D	1	1 P
64, 65, 66	A	Banken, verzekeringsbedrijven, beurzen	0	0	10 C	0	10	1	1 P
84	A	Openbaar bestuur (kantoren)	0	0	10	0	10	1	2 P
941, 942		Bedrijfs- en werknemersorganisaties (kantoren)	0	0	10	0	10	1	1 P
63, 69tm71, 73, 74, 77, 78, 80tm82	A	Overige zakelijke dienstverlening: kantoren	0	0	10	0	10 D	1	2 P
		HOOFDGROEP MAATSCHAPPELIJK							
4773, 4774		Apotheken	0	0	0	10	10	1	1 P
84	-	OPENBAAR BESTUUR, OVERHEIDSDIENSTEN, SOCIALE VERZEKERINGEN							
84	A	Openbaar bestuur	0	0	10	0	10	1	2 P
8422		Defensie-inrichtingen	30	30	200 C	100	200 D	4.1	3 G
85	-								
85	-	ONDERWIJS							
852, 8531		Scholen voor basis- en algemeen voortgezet onderwijs	0	0	30	0	30	2	1 P
8532, 854, 855		Scholen voor beroeps-, hoger en overig onderwijs	10	0	30	10	30 D	2	2 P
86	-								
86	-	GEZONDHEIDS- EN WELZIJNSZORG							
8610		Ziekenhuizen	10	0	30 C	10	30	2	3 P
8621, 8622, 8623		Artsenpraktijken, klinieken en dagverblijven	0	0	10	0	10	1	2 P
8691, 8692		Consultatiebureaus	0	0	10	0	10	1	1 P
871	1	Verpleeghuizen	10	0	30 C	0	30	2	1 P
8891	2	Kinderopvang	0	0	30	0	30	2	2 P
94	-								
94	-	DIVERSE ORGANISATIES							
9491		Kerkgebouwen e.d.	0	0	30	0	30	2	2 P
94991	A	Buurt- en clubhuizen	0	0	30 C	0	30 D	2	2 P
59	-								
59	-	CULTUUR, SPORT EN RECREATIE							
9101, 9102		Bibliotheken	0	0	10	0	10	1	2 P
93	-								
96	-	OVERIGE DIENSTVERLENING							
9603	0	Begrafenisondernemingen:							
9603	1	- uitvaartcentra	0	0	10	0	10	1	2 P
96031	2	- begraafplaatsen	0	0	10	0	10	1	2 P
96032	3	- crematoria	100	10	30	10	100	3.2	2 P
9609	A	Dierenasiels en -pensions	30	0	100 C	0	100	3.2	1 P
		HOOFDGROEP RECREATIE							
553, 552		Kampeerterreinen, vakantiecentra, e.d. (met keuken)	30	0	50 C	30	50	3.1	2 P
932	G	Jachthavens met diverse voorzieningen	10	10	50 C	30	50	3.1	3 P

LIJST VAN BEDRIJFSTYPEN

SBI-2008		OMSCHRIJVING	AFSTANDEN IN METERS						INDICES
-	nummer		GEUR	STOF	GELUID	GEVAAR	GROOTSTE AFSTAND	CATEGORIE	VERKEER
		HOOFDGROEP SPORT							
5629		Kantines	10	0	10 C	10	10 D	1	1 P
94991	B	Hondendressuurterreinen	0	0	50	0	50	3.1	1 P
931	0	Zwembaden:							
931	1	- overdekt	10	0	50 C	10	50	3.1	3 P
931	2	- niet overdekt	30	0	200	10	200	4.1	3 P
931	A	Sporthallen	0	0	50 C	0	50	3.1	2 P
931	C	Overdekte kunstijsbanen	0	0	100 C	50 R	100	3.2	2 P
931	D	Stadions en open-lucht-ijsbanen	0	0	300 C	50 R	300	4.2	3 P
931	E	Maneges	50	30	30	0	50	3.1	2 P
931	F	Tennisbanen (met verlichting)	0	0	50 C	0	50	3.1	2 P
931	G	Veldsportcomplex (met verlichting)	0	0	50 C	0	50	3.1	2 P
931	H	Golfbanen	0	0	10	0	10	1	2 P
931	I	Kunstskibanen	0	0	30 C	50 R	50	3.1	2 P
931	0	Schietinrichtingen:							
931	1	- binnenbanen: geweer- en pistoolbanen	0	0	200 C	10	200	4.1	2 P
931	10	- buitenbanen met voorzieningen: pistoolbanen	10	0	1000	200	1000	5.3	1 P
931	11	- buitenbanen met voorzieningen: boogbanen	0	0	30	30	30	2	1 P
931	2	- binnenbanen: boogbanen	0	0	10 C	10	10	1	1 P
931	3	- vrije buitenbanen: kleiduiven	0	0	200	300	300	4.2	2 P
931	4	- vrije buitenbanen: schietbomen	0	0	500	1500	1500	6	1 P
931	5	- vrije buitenbanen: geweerbanen	10	0	1500	1500	1500	6	2 P
931	6	- vrije buitenbanen: pistoolbanen	10	0	1500	1500	1500	6	2 P
931	7	- vrije buitenbanen: boogbanen	0	0	10	200	200	4.1	1 P
931	8	- buitenbanen met voorzieningen: schietbomen	10	0	300	500	500	5.1	2 P
931	9	- buitenbanen met voorzieningen: geweerbanen	10	0	1000	1500	1500	6	2 P
931	A	Skelter- en kartbanen, in een hal	10	0	50	10	50	3.1	2 P
931	B	Skelter- en kartbanen, open lucht, < 8 uur/week in gebruik	50	30	500	30	500	5.1	2 P
931	C	Skelter- en kartbanen, open lucht, >=8 uur/week in gebruik	50	50	1000 Z	30	1000	5.3	2 P
931	D	Autocircuits, motorcrossterreinen e.d., < 8 uur/week in gebruik	100	50	700	50	700	5.2	3 P
931	E	Autocircuits, motorcrossterreinen e.d., >=8 uur/week in gebruik	100	100	1500 Z	50	1500	6	3 P
931	F	Sportscholen, gymnastiekzalen	0	0	30 C	0	30	2	2 P
93299		Modelvliegtuig-velden	10	0	300	100	300	4.2	1 P
9313, 9604		Fitnesscentra	10	0	30 C	0	30	2	1 P

LIJST VAN BEDRIJFSTYPEN

SBI-2008		OMSCHRIJVING	AFSTANDEN IN METERS						INDICES
-	nummer		GEUR	STOF	GELUID	GEVAAR	GROOTSTE AFSTAND	CATEGORIE	VERKEER
		HOOFDGROEP VERKEER							
491, 492	0	Spoorwegen:							
491, 492	1	- stations	0	0	100 C	50 R	100 D	3.2	3 P
491, 492	2	- rangeerterreinen, overslagstations (zonder rangeerheuvel)	30	30	300 C	300 R	300 D	4.2	3 G
493		Bus-, tram- en metrostations	0	10	100 C	0	100 D	3.2	2 P
5221	1	Autoparkeerterreinen, parkeergarages	10	0	30 C	0	30	2	3 P
5223	A	Luchthavens	200	50	1500 C	500 R	1500 D	6	3 P
5223	B	Helikopterlandplaatsen	0	50	500	50	500	5.1	1 P
		VERKLARING VAN DE LETTERS IN DE KOLOMMEN MET RICHTAFSTANDEN							
	C	Continu: bedrijfsactiviteiten die doorgaans dag en nacht enige vorm van geluidhinder veroorzaken voor hun omgeving							
	D	Divers: bedrijfsactiviteiten met diverse en/of variabele vormen van milieubelasting ten opzichte van hun omgeving							
	R	Risico: bedrijfsactiviteiten die mogelijk onder de werking vallen van het Besluit externe veiligheid inrichtingen (Bevi)							
	V	Vuurwerk: bedrijfsactiviteiten waarop het Vuurwerkbesluit van toepassing is							
	Z	Zonering: grote geluidsmakers als bedoeld in de Wet geluidhinder							
		VERKLARING VAN DE INDICES IN DE KOLOM "VERKEER"							
	G	Goederenvervoer							
	P	Personenvervoer							
	1	potentieel geringe verkeersaantrekkende werking							
	2	potentieel aanzienlijke verkeersaantrekkende werking							
	3	potentieel zeer grote verkeersaantrekkende werking							

Bijlage 2 Gezoneerd industrieterrein

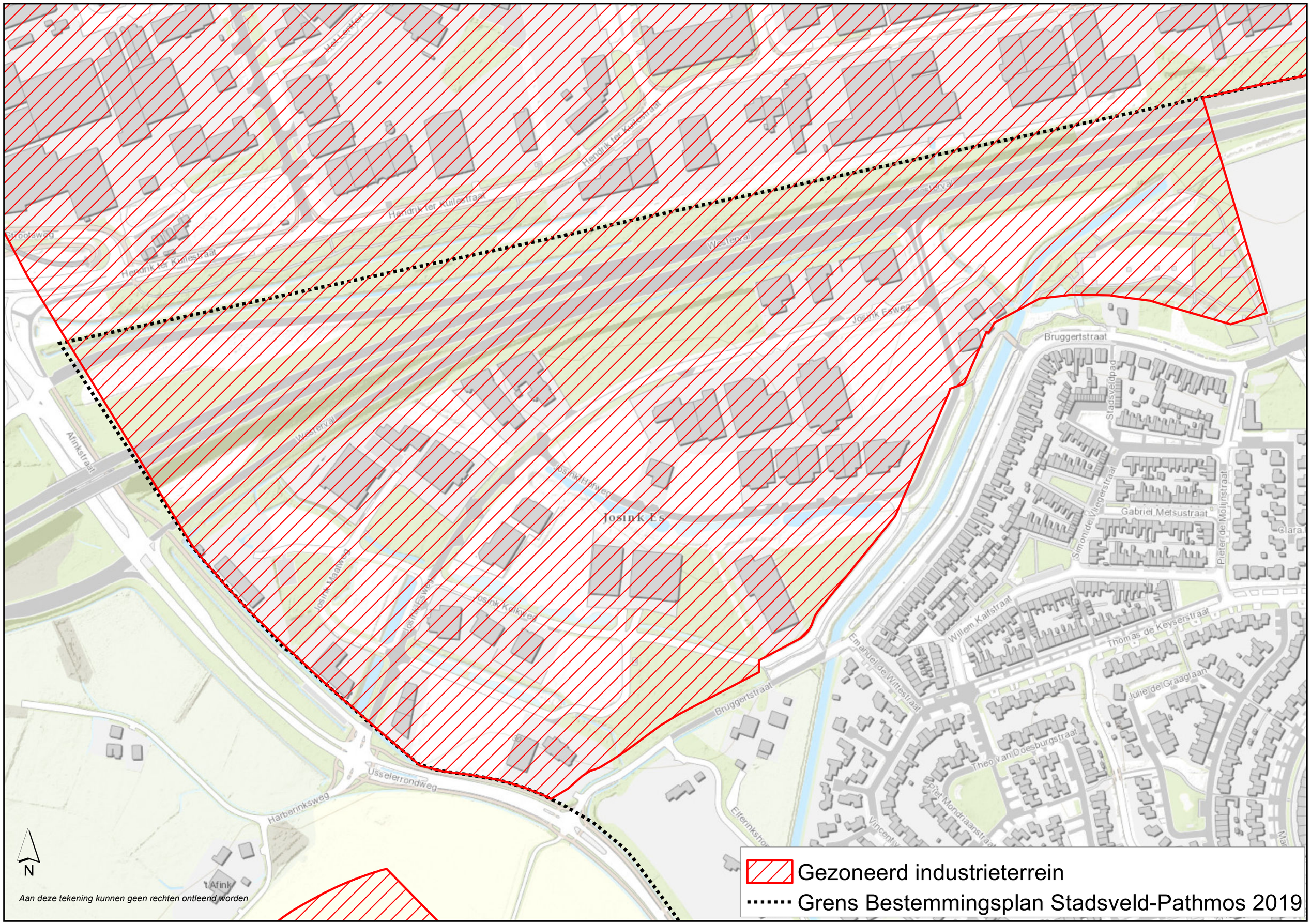
Gezoneerd industrieterrein
Grens Bestemmingsplan Stadsveld-Pathmos 2019
N
Aan deze tekening kunnen geen rechten ontleend worden
Hendrik ter Kuilestraat
Westerval
Josink Es
Josink Hofweg
Josink Maatweg
Josink Kolkweg
Josink Esweg
Bruggertstraat
Stadsveldpad
Gabriel Metsustraat
Simon de Vliegerstraat
Pieter de Molijnstraat
Willem Kalfstraat
Thomas de Keyserstraat
Emanuel de Wittestraat
Julie de Graaglaan
Theo van Doesburgstraat
Piet Mondriaanstraat
Usselerrondweg
Harberinksweg
Afinkstraat
't Afink

Colofon

Dit is een uitgave van:

Team Ruimtelijke Plannen
Afdeling Omgeving & Recht
Gemeente Enschede

© November 2020, gemeente Enschede

enschede.nl