

Informatieavond 11 feb 2020

19.30-19.45	Inleiding door Lianne Smit, wethouder Jeugd- en Onderwijs
19.45-20.00	Wettelijke taken & Werkwijze gemeente Waalre
20.00-20.10	Voorbeeld casus CMD, Jeugdconsulent CMD
20.10-20.30	Individuele voorzieningen jeugdhulp & Beheersmaatregelen
20.30-20.40	Dashboard Sociaal Domein, Manager Sociale Ontwikkeling
20.40-20.50	Onderwijsachterstandenbeleid & Voor- en Vroegschoolse Educatie
20.50-21.00	Welzijn, gezondheid & Ondersteuning Ouders

Informatieavond 11 feb 2020

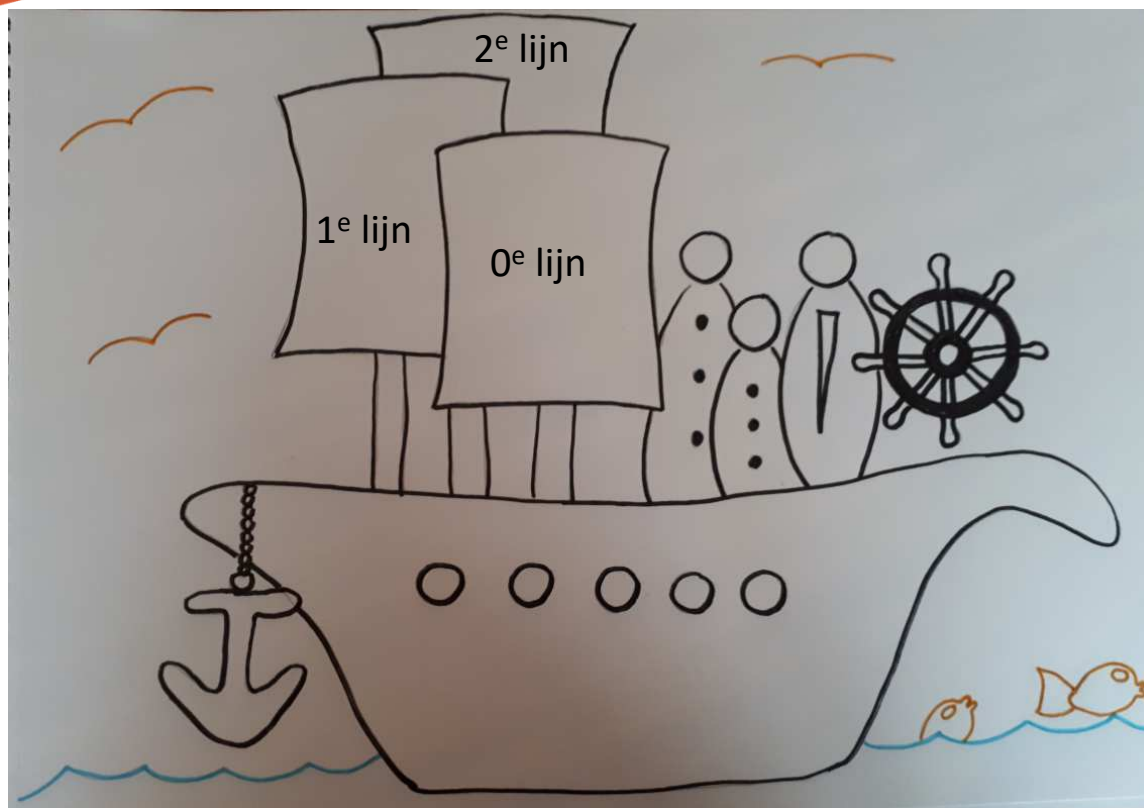

Informatieavond 11 feb 2020

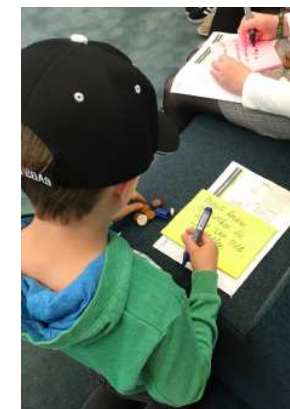

Halt.



<https://www.youtube.com/watch?v=DBmXx6axOTU&t=3s>

Informatieavond 11 feb 2020

Uitgangspunten **Persoonlijk & Dichtbij** (in coalitieakkoord gehandhaafd):

- Investeren in het begin van het proces
- Preventie/normalisatie
- Één gezin; één plan; één contactpersoon
- Focus op eigen kracht en samen met de omgeving
- Keukentafelgesprekken met het sociale netwerk
- Zelfredzaamheidsmatrix
- Professionele hulp is slechts aanvullend en zo mogelijk tijdelijk zowel Zorg in natura als PGB
- Kleinschaligheid
- Transformatie

Informatieavond 11 feb 2020

Artikel 2.1. van de Jeugdwet

Het **gemeentelijk beleid inzake preventie, jeugdhulp, kinderschermingsmaatregelen en jeugdreclassering en de uitvoering hiervan** is gericht op:

- a. Het voorkomen en de vroege signalering van vroege interventie bij opgroei- en opvoedingsproblemen, psychische problemen en stoornissen;
- b. Het versterken van het opvoedkundige klimaat in gezinnen, wijken, buurten, scholen en kinderopvang;
- c. Het bevorderen van de opvoedvaardigheden van de ouders, opdat zij in staat zijn hun verantwoordelijkheid te dragen voor de opvoeding en het opgroeien van jeugdigen;

Informatieavond 11 feb 2020

Artikel 2.1. van de Jeugdwet

- d. Het inschakelen, herstellen en versterken van de eigen mogelijkheden en het probleemoplossend vermogen van de jeugdige, zijn ouders en de personen die tot hun sociale omgeving behoren, waarbij zover mogelijk wordt uitgegaan van hun eigen inbreng.
- e. Het bevorderen van de veiligheid van de jeugdige in de opvoedsituatie waarin hij opgroeit;
- f. Integrale hulp aan de jeugdige en zijn ouders, indien sprake is van multiproblematiek, en
- g. Het tot stand brengen en uitvoeren van familiegroepsplannen en het verlenen van hulp o.b.v. familiegroepsplannen

Informatieavond 11 feb 2020

1. Inleiding
2. Samenwerking CMD en Jeugdpartners
3. Individuele voorzieningen jeugdhulp
4. Veiligheid
5. Beheersmaatregelen uitgaven jeugdhulp
6. Onderwijsachterstandenbeleid
7. Onze jeugdigen nog beter in beeld
8. Welzijn & Gezondheid
9. Ondersteuning Ouders
10. Financiën
11. Verantwoording
12. Toezicht & Handhaving

Informatieavond 11 feb 2020

We werken met
onze **eigen mensen**
en **vertrouwen** op
hun **expertise** en
deskundigheid.

PLAATS VAN HET NIEUW
**LIEVER EIGENWIJS
DAN HELEMAAL
GEEN
ZELFVERTROUWEN**

Loesje





Systemisch

18-/18+

**Alle
leefgebieden**

Jeugdhulp de Toegang

SAMENWERKING:

**Onderwijs, kinderopvang, politie; POH JGGZ, JGZ, PlusTeam,
jongerenwerk, Goed voor Mekaar, leerplichtambtenaar, etc**

Informatie & advies

**Preventief werken,
maatschappelijk werk,
opvoedondersteuning,
inzet voorliggend veld**

Autisme

Huiselijk Geweld

complexe echtscheiding

**Verstandelijke
beperking**

PlusTeam



Systemisch

18-/18+

Alle leefgebieden

Jeugdhulp Specialistisch Team

Psychiatrische beperking

Verstandelijke beperking

Autisme

Huiselijk Geweld

Hoogbegaafdheid

NAH

Bemoeizorg

Triple P

**Een taal erbij,
complexe**

Informatieavond 11 feb 2020

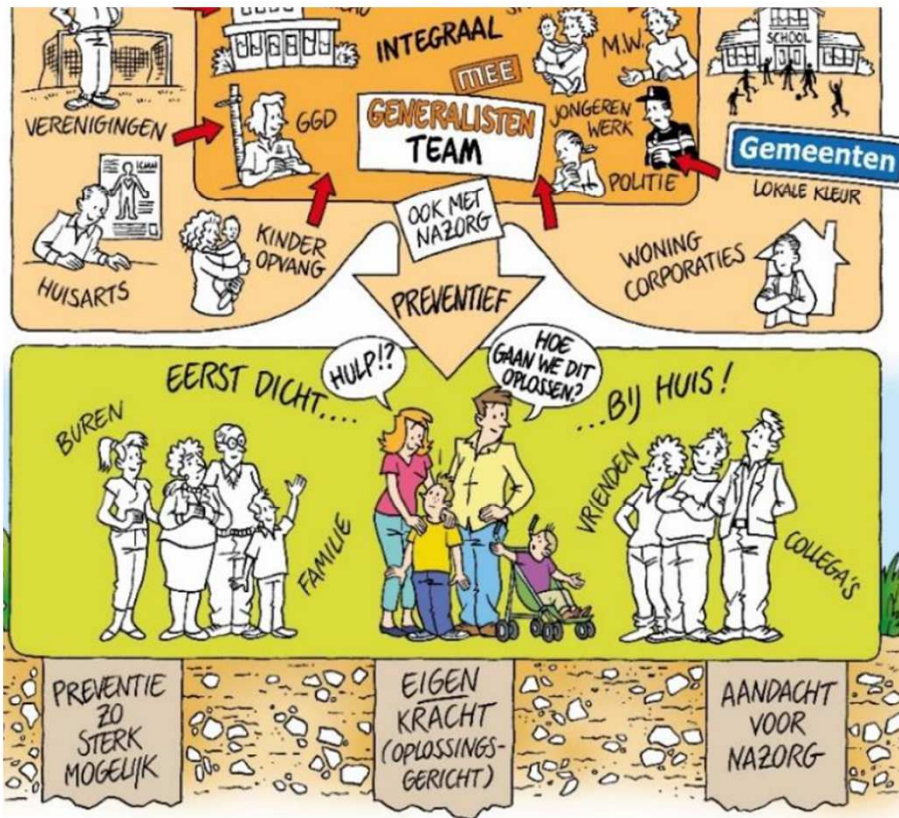

Werkt op basis van het gezamenlijk gedragen plan, laat regie bij gezin en betrokkenen

Omgeving denkt mee over wat er speelt en besluit mee over de oplossingen. Betrokkenheid en regie

Wat is er aan de hand? Wie zijn er nog meer betrokken?



Informatieavond 11 feb 2020

Wat zijn individuele voorzieningen jeugdhulp?

- Zorg voor jeugdigen met een verstandelijke beperking, met en zonder verblijf (bijv. Lunetzorg)
- Geestelijke gezondheidszorg (GGZ) voor jeugdigen, met en zonder verblijf (bijv. eerstelijns psycholoog of psychiatrische hulp van de GGZE en Herlaarlof)
- Opvoedondersteuning, van lichte vormen van begeleiding thuis tot zware vormen in een (woon)voorziening (bijv. begeleiding van een medewerker van het PlusTeam, de Combinatie of Bijzondere Jeugdzorg Brabant)

De term jeugdhulp in de Jeugdwet is heel breed: ondersteuning bij alle denkbare opgroei-, opvoedings en psychische problemen en stoornissen

Informatieavond 11 feb 2020

Beheersmaatregelen uitgaven jeugdhulp

Maatregelen toegang

1. 'goed boeken'
2. Inzetten op algemene en voorliggende voorzieningen
3. Zo min mogelijk administratieve lasten
4. CBB niet ontwijken
5. Strikte voorwaarden PGB sociaal netwerk
6. Medisch verwijsprotocol
7. Sturen op korte behandel- en begeleidingsduur en afschaling
8. Sturen op uitstroom
9. Controleren zorgaanbieders
10. Samenwerking huisartsen en CMD

Doorontwikkeling Dashboard Sociaal Domein

Regionale samenwerking inkoop jeugdhulp

Preventieve Maatregelen

Informatieavond 11 feb 2020

Inzet OAB 2020-2024, kosten per jaar:

Deelname regionale VVE monitor	€ 5.500
Inzet NT2 assistent continueren tot en met 2022	€ 16.000
Preventieve logopedie continueren tot en met 2022	€ 19.000
Reservering kosten wetswijziging Wet kinderopvang	€ 9.500
Preventief jeugdbeleid algemeen (zie hoofdstuk 4)	€ 10.000
Totaal	€ 60.000

Informatieavond 11 feb 2020

Welzijn & Gezondheid

1. Gamen
2. Omgaan met geld
3. Eenzaamheid
4. Weerbaarheid, pesten en social media
5. Seksualiteit

Informatieavond 11 feb 2020

Ondersteuning ouders

1. Inzetten op het voorkomen van (o.a. financiële) overbelasting van ouders
2. Scheidingsproblematiek
3. Opvoedondersteuning



Informatieavond 11 feb 2020

