Wematech Milieu Adviseurs B.V.

AKOESTISCH ONDERZOEK INDUSTRIELAWAAI

Planontwikkeling Elsakker te Wagenberg

Opdrachtgever: V.O.F. Brabander Ontwikkelingscombinatie
Parklaan 48
5613 BG Eindhoven

Projectnummer: AIL-60200157
Kenmerk rapport: TM60200157.R001-1
Status rapport: Definitief
Datum: 14 juni 2022

Projectleider	Ing. R. Voorbraak	par:
(mede)Auteur	Ing. T.A.G. Massuger	par:

Wematech Advies Groep B.V. is gecertificeerd door KIWA volgens de gestelde criteria conform ISO-9001:2015 onder nummer KSC-K96808

Postbus 1817, 4700 BV Roosendaal · Windmolen 23, 4751 VM Oud Gastel
Tel. +31 (0)165 565910 · Fax +31 (0)165 544468 · milieuadviseurs@wematech.nl · www.wematech.nl
KvK 20104745 · BTW nr. NL 810303255B01 · Rabobank IBAN NL60 RABO 0102 5687 15
Algemene voorwaarden zijn gedeponeerd bij de Kamer van Koophandel

INHOUDSOPGAVE

1. INLEIDING ... 3

2. UITGANGSPUNTEN ... 4

3. WETTELIJK KADER ... 5

3.1. Richt-/ grenswaarde geluid VNG-publicatie ... 5
3.2. Ruimtelijke ordening ... 6

4. GELUIDMETINGEN ... 7

4.1. Meetmethode en meetinstrumenten ... 7
4.2. Meetresultaten ... 7
4.3. Binnenniveau kantine ... 7

5. MODELLERING ... 8

5.1. Modelgegevens ... 8
5.2. Gehanteerd rekenmodel ... 8
5.3. Bodemfactor ... 8
5.4. Keuze rekenpunten ... 8
5.5. Uitgangspunten onderzoek ... 8
5.6. Bronsterkte stemgeluid ... 9
5.7. Bepaling bronsterkte stemgeluid rekenmodel ... 10

6. REPRESENTATIEVE BEDRIJFSSITUATIE ... 12

6.1. Langtijdgemiddeld beoordelingsniveaus (puntbronnen) ... 12
6.2. Maximale geluidniveaus (puntbronnen) ... 13
6.3. Indirecte hinder (mobiele bronnen) ... 13

7. BEREKENINGSRESULTATEN ... 14

7.1. Langtijdgemiddeld beoordelingsniveau ... 14
7.2. Maximale geluidniveaus ... 14
7.3. Indirecte hinder ... 16
7.4. Ruimtelijke ordening ... 16

8. CONCLUSIE ... 17

FIGUREN/BIJLAGEN

Figuur 1 Situatieschets
Figuur 2 Invoergegevens rekenmodel (RBS 1 t/m 3)

Bijlage 1 Bronvermogen bepaling
Bijlage 2 Invoergegevens gebouwen/ rekenpunten/ rekenmodel/ bodemgebieden
Bijlage 3 Invoergegevens puntbronnen en mobiele bronnen (RBS 1 t/m 3)
Bijlage 4a Rekenresultaten $L_{Ar,LT}$ (RBS 1)
Bijlage 4b Rekenresultaten $L_{Ar,LT}$ (RBS 2)
Bijlage 4c Rekenresultaten $L_{Ar,LT}$ (RBS 3)
Bijlage 5 Rekenresultaten maximale geluidniveaus (RBS 1 t/m 3)
Bijlage 6 Rekenresultaten indirecte hinder (RBS 1 t/m 3)

1. INLEIDING

V.O.F. Brabander Ontwikkelingscombinatie (verder te noemen *Brabander*) is voornemens om ter plaatse van de Elsakker ong. te Wagenberg woningbouw te ontwikkelen. Het plan betreft de realisatie van ca. 80 woningen/ appartementen.

Voorliggende akoestische beschouwing is opgesteld naar aanleiding van het door Agel Adviseurs uitgevoerde onderzoek bedrijven en milieuzonering (d.d. 14-06-2011). Uit het onderzoek bedrijven en milieuzonering is gebleken dat de aan te houden richtafstand conform de VNG-publicatie voor wat betreft het aspect geluid als gevolg van voetbalvereniging Voetbalclub Wagenberg (verder te noemen *VCW*), gelegen aan de Kerkstraat 11d, een overlap heeft met het plangebied. Aangezien afwijkingen van de richtafstanden vanuit literatuur of de milieudossiers niet nader gemotiveerd kunnen worden, is het uitvoeren van een akoestisch onderzoek industrielawaai voor *VCW* noodzakelijk.

Middels voorliggend onderzoek is de akoestische inpasbaarheid van het plangebied op de locatie Elsakker ong. te Wagenberg nader bepaald. In figuur 1 is een situatieschets weergegeven.

2. UITGANGSPUNTEN

Voor de bedrijfsvoering van *VCW*, gevestigd aan de Kerkstraat 11d, is bij de gemeente Drimmelen het milieudossier opgevraagd. Er zijn in het verleden geen milieumeldingen ingediend voor de bedrijfsvoering van *VCW*. Wel is de vereniging aangeschreven om een melding Activiteitenbesluit in te dienen, dit is echter nimmer gedaan. De regels uit het Activiteitenbesluit milieubeheer zijn echter wel van toepassing op *VCW*.

Door het ontbreken van informatie in het milieudossier zijn de uitgangspunten voor het akoestisch onderzoek vastgesteld op basis van een overleg met de voorzitter van voetbalvereniging *VCW* (augustus 2018). Op basis van informatie van de voorzitter van *VCW* (e-mail d.d. 5-2-2020) zijn er ten opzichte van augustus 2018 geen wijzigingen opgetreden in de vastgestelde uitgangspunten.

Representatieve bedrijfssituatie
Op het terrein is een verenigingsgebouw aanwezig waar een bestuursruimte en kantine zijn gesitueerd. Aan de westzijde van het gebouw is een ventilatie unit t.b.v. de koelingen aanwezig. Er is een separaat gebouw aanwezig waarin zich de kleedruimtes bevinden. Op het dakvlak van dit gebouw is een tweetal afzuigingen aanwezig t.b.v. ventilatie van voornoemde ruimten. Een tweede kleedruimte wordt gehuurd van de naastgelegen sporthal (behoort niet tot de inrichting van *VCW*). In de kantine is een muziekinstallatie aanwezig, waarbij gedurende de representatieve bedrijfssituatie het binnenniveau < 80 dB(A) bedraagt.

Voetbalvereniging *VCW* beschikt over twee wedstrijdvelden en één trainingsveld. De vereniging beschikt niet over een eigen parkeerplaats, voor het parkeren wordt gebruik gemaakt van de openbare parkeerplaats aan de Kerkstraat.
Eén keer per week wordt een afvalcontainer geleegd, dit vindt plaats op de openbare weg (Kerkstraat). Het aanleveren van goederen vindt maximaal één keer per dag plaats met behulp van een bestelbus.

Binnen de vereniging van *VCW* is een drietal representatieve bedrijfssituaties te onderscheiden, te weten:
RBS1 Trainingsavond, maandag t/m vrijdag, tussen 18.00 – 22.00 uur, trainingen. In voorkomende gevallen (ca. 15 keer per jaar) kan naast de training eveneens een wedstrijd worden gespeeld. Op vrijdag kan de kantine geopend zijn tot 01.00 uur.
RBS2 Wedstrijddag zaterdag, tussen 09.00 – 18.00 uur, wedstrijden.
RBS3 Wedstrijddag zondag, tussen 09.00 – 21.00 uur, wedstrijden.

In paragraaf 5.5 is een beschrijving opgenomen van de geluidbronnen die tijdens trainingsavonden en wedstrijddagen relevant zijn.

Incidentele bedrijfssituatie (< 12 keer per jaar)
Bij een feestavond of een toernooi (ca. 2 keer per jaar) kan het voorkomen dat in de kantine muziekgeluid wordt voortgebracht waarbij het binnenniveau > 80 dB(A) bedraagt. Tevens kan bij een toernooi gebruik worden gemaakt van de aanwezige omroepinstallatie op het terrein. Gezien de incidentele bedrijfssituatie slechts ca. 2 keer per jaar voorkomt mag niet worden verwacht dat dit zal leiden tot een onacceptabel woon- en leefklimaat ter plaatse van het plangebied. De incidentele bedrijfssituatie is dan ook niet nader beoordeeld in voorliggend onderzoek.

3. WETTELIJK KADER

In onderhavige situatie is het toetsingskader uit de VNG-publicatie van toepassing. In het kader van de ruimtelijke ordening wordt aansluiting gezocht bij de richt- en grenswaarden zoals opgenomen in de VNG-publicatie. Voor de voetbalvereniging *VCW* is daarnaast in het kader van de milieuwetgeving de normstelling uit het Activiteitenbesluit milieubeheer van toepassing. In onderstaande paragraaf is het toetsingskader weergegeven.

3.1. Richt-/ grenswaarde geluid VNG-publicatie

In de VNG-publicatie is aangegeven op welke wijze de toetsing op het milieuaspect geluid dient plaats te vinden, indien niet aan de richtafstand voldaan wordt:

1. Het realiseren van woningen op kortere afstand dan de richtafstanden is mogelijk indien de geluidbelasting ter plaatse van de woningen voldoet aan de richtwaarde uit de VNG-publicatie (blz. 195) / Handreiking industrielawaai en vergunningverlening (verder te noemen Handreiking).
2. Wanneer bij stap 1 niet aan de richtwaarden voldaan kan worden, dan kan het bevoegd gezag ter plaatse van de woningen een hogere geluidbelasting toestaan tot de grenswaarden uit de VNG-publicatie (blz. 195). Indien maatregelen om de geluidbelasting te verlagen niet wenselijk, of haalbaar zijn.

Tabel 3.1: Richt- en grenswaarden 'rustige woonwijk' in dB(A) [bron VNG-publicatie]

Beoordelingspunt	**Richt-/ grenswaarde VNG [dB(A)]**		
	Dagperiode (07.00-19.00 uur)	Avondperiode (19.00-23.00 uur)	Nachtperiode (23.00-07.00 uur)
Directe hinder ter plaatse van geluidgevoelige bestemmingen			
Langtijdgemiddeld beoordelingsniveau ($L_{Ar,LT}$)	45 / 50	40 / 45	35 / 40
Maximaal geluidniveau (L_{Amax})	65 / 70	60 / 65	55 / 60
Indirecte hinder ter plaatse van geluidgevoelige bestemmingen			
Ter plaatse van geluidgevoelige bestemmingen	50 / 50	45 / 45	40 / 40

De VNG-grenswaarden voor een 'rustige woonwijk' komen overeen met de standaard geluidvoorschriften van het Activiteitenbesluit. Het belangrijkste verschil tussen de geluidvoorschriften is dat bij de normstelling volgens het Activiteitenbesluit de piekgeluiden die tijdens het laden en lossen in de dagperiode kunnen ontstaan, uitgesloten zijn voor de beoordeling. In het kader van een planologische procedure dient daarnaast stemgeluid te worden meegenomen in het afwegingsproces.

3.2. Ruimtelijke ordening

De uitwerking van de beoordeling van het woon- en leefklimaat is niet nader uitgewerkt in de wet maar is een algemeen begrip. Om te bepalen of sprake is van een goed woon- en leefklimaat wordt aansluiting gezocht bij de categorie indeling zoals deze afgeleid kan worden van de website van het RIVM[1] waarmee een indicatie van de geluidkwaliteit per postcodegebied kan worden bepaald. In tabel 3.2 is de kwalificatie van het woon- en leefklimaat weergegeven.

Tabel 3.2: Beoordeling akoestische kwaliteit in woon- en leefklimaat

Geluidbelasting in dB	Indicatie geluidkwaliteit in de leefomgeving
< 45 dB	Zeer goed
45-50 dB	Goed
50-55 dB	Redelijk
55-60 dB	Matig
60-65 dB	Slecht
> 65 dB	Zeer slecht

[1] RIVM Rapport 680300005/2008 Milieuaandachtsgebieden in Nederland Een landsdekkende inventarisatie van milieubelasting op woongebieden

4. GELUIDMETINGEN

4.1. Meetmethode en meetinstrumenten

De geluidmetingen zijn uitgevoerd conform de voorschriften zoals aangegeven in de 'Handleiding meten en rekenen industrielawaai' uit 1999. Uitgegaan is van methode II van de handleiding. Bij deze methode geldt als uitgangspunt het bepalen van het geluidvermogen van de relevante geluidbronnen waarna middels overdrachtsberekeningen het immissieniveau in de omgeving bepaald wordt. Deze methode is toegepast omdat de directe immissiemethode en de extrapolatiemeetmethode niet mogelijk zijn en geen aanbeveling verdient vanwege:

- optredende stoorniveaus op bepaalde posities;
- de discontinue geluidemissie inherent aan het type bedrijf;
- de wens om in verband met mogelijk te treffen akoestische voorzieningen inzicht te hebben in de dominantie van de verschillende bronnen.

De metingen zijn uitgevoerd met behulp van de volgende instrumenten:

Tabel 4.1: Overzicht gebruikte meetapparaten

Geluidmeter	Ijkbron
RION NL-52 geluidniveaumeter met 1/3 octaafbandanalysator	SV30A
Meetmicrofoon RION, UC-59 Voorversterker RION, NH-25	--
Windbol	--

4.2. Meetresultaten

Op 17 augustus 2018 zijn geluidsmetingen verricht aan de geluidbronnen ter plaatse van *VCW* aan de Kerkstraat 11d te Wagenberg. In bijlage 1 zijn de akoestisch relevante meetresultaten weergegeven welke gedurende het bezoek aan de vereniging zijn vastgesteld. De geluidmeter is voorafgaand aan en na de metingen geijkt. Hierbij is geen afwijking geconstateerd.

4.3. Binnenniveau kantine

VCW

Bij het locatiebezoek is vastgesteld dat ter plaatse van het pand van de voetbalvereniging geen akoestisch relevante activiteiten plaatsvinden. In de kantine bedraagt het binnenniveau gedurende de representatieve bedrijfssituatie < 80 dB(A). De wanden van de kantine bestaan uit geïsoleerde spouwmuur en is geheel voorzien van dubbele beglazing. Het dak is opgebouwd uit dakpannen, geïsoleerde dakplaten, gordingen en daaronder een verlaagd plafond. Gezien het heersende binnenniveau in de te onderscheiden ruimten heeft geen bronvermogenbepaling aan de geveldelen van de kantine plaatsgevonden.

5. MODELLERING

5.1. Modelgegevens

Alle relevante geluidbronnen, objecten en immissiepunten zijn ingevoerd in een akoestische ondergrond van de onderzoekslocatie conform de Handleiding Meten en Rekenen Industrielawaai (VROM, 1999). In figuur 2 wordt een overzicht gegeven van het rekenmodel met de ingevoerde parameters.

5.2. Gehanteerd rekenmodel

Bij het opstellen van het model is gebruik gemaakt van het door DGMR ontworpen rekenmodel Industrielawaai, versie Geomilieu V2020.2.

5.3. Bodemfactor

Bij de berekeningen is uitgegaan van een harde bodem (bodemfactor 0). De zachte bodemgebieden (bodemfactor 1,0) zijn separaat ingevoerd.

5.4. Keuze rekenpunten

Om de geluidbelasting ter plaatse van het plangebied inzichtelijk te maken zijn ter plaatse van de te realiseren woningen beoordelingspunten ingevoerd. De beoordelingspunten zijn gelegen op een hoogte van 1,5 meter, 4,5 meter en 7,5 meter boven maaiveld. De aangehouden hoogte is conform de Handreiking industrielawaai en vergunningverlening. Figuur 2 en bijlage 1-3 geven informatie over de invoergegevens.

5.5. Uitgangspunten onderzoek

Onderstaand is een beschrijving gegeven van het aantal personen dat gedurende de verschillende representatieve bedrijfssituaties bij *VCW* aanwezig is.

<u>RBS1 (Trainingsavond)</u>
Per trainingsavond trainen maximaal 30 personen gedurende maximaal 1,5 uur ter plaatse van het trainingsveld (veld 1 of 3). Tevens kan het voorkomen (ca. 15 keer per jaar) dat in de avond een wedstrijd wordt gespeeld (veld 1) op een heel veld (2 x 15 spelers [inclusief 4 wisselspelers]), gedurende 2 x 45 minuten en ca. 15 toeschouwers.

<u>RBS2 (Wedstrijddag zaterdag)</u>
Op zaterdag worden maximaal 7 wedstrijden gespeeld. Hierbij kan onderscheid gemaakt worden in de volgende wedstrijden:

- Veld 1: 5 jeugdwedstrijden op half veld (2 x 11 spelers), gedurende 2 x 30 minuten, ca. 15 toeschouwers;
- Veld 2: 2 wedstrijden heel veld (2 x 15 spelers [inclusief 4 wisselspelers]), gedurende 2 x 40 minuten, ca. 15 toeschouwers.

Bij de jeugdwedstrijden betreffen de toeschouwers voornamelijk ouders en familieleden, welke gedurende de wedstrijd aan de zijkant van het halve veld zullen staan. Bij de jeugdwedstrijden wordt geen gebruik gemaakt van een scheidsrechtersfluit. Tijdens de wedstrijden op heel veld zullen de toeschouwers aan de zijlijn van het veld staan. Na de wedstrijden zullen nog maximaal 20 personen maximaal 3 uur op het terras aanwezig zijn.

RBS3 (Wedstrijddag zondag)
Op zondag worden maximaal 4 wedstrijden gespeeld. Hierbij kan onderscheid gemaakt worden in de volgende wedstrijden:

- Veld 1: 2 wedstrijden heel veld (2 x 15 spelers [inclusief 4 wisselspelers]), gedurende 2 x 45 minuten, ca. 15 toeschouwers;
- Veld 2: 2 wedstrijden heel veld (2 x 15 spelers [inclusief 4 wisselspelers]), gedurende 2 x 45 minuten, ca. 50 toeschouwers.

Ten aanzien van de hoofdwedstrijden (zondag veld 2) wordt opgemerkt dat ongeveer de helft van de toeschouwers (ca. 25 personen) toekijkt vanaf het terras dat voor de kantine is gelegen. Het overige deel (ca. 25 personen) zal de wedstrijd bekijken vanaf de zijlijn tussen de kleedruimte (tribune) en het terras. Na de wedstrijden op zondag zullen maximaal 50 personen nog maximaal 3 uur op het terras aanwezig zijn. Op een wedstrijddag zullen ca. 5 kinderen gedurende maximaal 3 uur gebruik maken van de speelplaats.

5.6. Bronsterkte stemgeluid

De bronsterkte voor het stemgeluid is ontleend aan een publicatie van het Nederlands Akoestisch Genootschap (NAG-journaal 123, mei 1994). Uit deze publicatie blijkt dat het gemiddeld stemgeluid varieert tussen de 60 en 80 dB(A). In tabel 5.1 is een overzicht gegeven van bronsterkte voor menselijk stemgeluid.

Tabel 5.1: Geluidproductie menselijke stem (NAG-journaal 123, mei 1994)

Stemvolume	Bronsterkte Lw in dB(A)		
	Minimaal	Gemiddeld	Maximaal
Rustig	40	60	75
Normaal	45	65	80
Verheven	50	70	85
Zeer luid	55	75	90
Schreeuwen	60	80	95
Gillen[1)]	--	--	100
Max. volume[1)]	--	--	105

Noot[1)]: deze volumes kunnen alleen kortstondig voorkomen

Voor het stemgeluid van de leden van de voetbalvereniging en de toeschouwers is uitgegaan van de volgende bronvermogens:

- volwassen personen (tijdens trainingen en wedstrijden), gemiddeld verheven 70 dB(A);
- jeugd (tijdens wedstrijden en op speelplaats), gemiddeld zeer luid 75 dB(A);
- toeschouwers (jeugd)wedstrijden, gemiddeld verheven 70 dB(A);
- personen ter plaatse van terras (na wedstrijd), gemiddeld zeer luid 75 dB(A).

Voor piekgeluiden ter plaatse van de voetbalvelden en de kinderspeelplaats is uitgegaan van een bronsterkte van 100 dB(A) gebaseerd op het gillen van personen.

5.7. Bepaling bronsterkte stemgeluid rekenmodel

De aangehouden bronsterkte voor stemgeluid in het geluidmodel is afhankelijk van een viertal factoren. Als basis is uitgegaan van de bronsterkte voor één persoon [70 dB(A) of 75 dB(A)] en hierna vermeerderd met het aantal aanwezige personen (p) per periode. Op deze totale bronsterkte is vervolgens in mindering gebracht de verdeling over het aantal bronnen (b) en een correctie voor het percentage stemgeluid (t). Dit laatste omdat elke persoon niet continu geluid voortbrengt. In onderstaande tabel wordt de bronsterkte per geluidbron berekend middels navolgende formule:

- Totale bronsterkte = bronvermogen per persoon + 10log (p) – 10log (b) -10log(t).

Tabel 5.2: Bepaling bronsterkte stemgeluid representatieve bedrijfssituatie (L_w) in dB(A)

Activiteit	Bronsterkte persoon dB(A)	Aantal personen (10*log p)	Aantal bronnen (10*log b)	Percentage stemgeluid (10*log t)	Totale bronsterkte per bron dB(A)
RBS 1: Trainingsavond/ wedstrijdavond					
Training	70	30 (10*log 30)	4 (10*log 4)	25% (10*log 0,25)	**73** (70+ 15 - 6 - 6)
Spelers wedstrijd	70	30 (10*log 30)	6 (10*log 6)	10% (10*log 0,10)	**67** (70+ 15 - 8 -10)
Toeschouwers wedstrijd	70	15 (10*log 15)	3 (10*log 3)	10% (10*log 0,10)	**67** (70+ 12 – 5 -10)
RBS 2: Wedstrijddag zaterdag					
Spelers jeugdwedstrijd	75	110 (10*log 110)	4 (10*log 4)	25% (10*log 0,25)	**83** (75+ 20 - 6 - 6)
Toeschouwers jeugdwedstrijd	70	75 (10*log 75)	4 (10*log 4)	10% (10*log 0,10)	**73** (70+ 19 - 6 -10)
Spelers wedstrijd	70	60 (10*log 60)	6 (10*log 6)	10% (10*log 0,10)	**70** (70+ 18 - 8 -10)
Toeschouwers wedstrijd	70	30 (10*log 30)	3 (10*log 3)	10% (10*log 0,10)	**70** (70+ 15 – 5 -10)
Terras (na wedstrijd)	75	20 (10*log 20)	1 (10*log 1)	25% (10*log 0,25)	**82** (75 + 13 - 0 - 6)
Kinderspeelplaats	75	5 (10*log 5)	1 (10*log 1)	25 % (10* log 0,25)	**76** (75 + 7 - 0 – 6)
RBS 3: Wedstrijddag zondag					
Spelers wedstrijd (2x)	70	60 (10*log 60)	6 (10*log 6)	10% (10*log 0,10)	**70** (70+ 18 - 8 -10)
Toeschouwers wedstrijd (veld 1)	70	30 (10*log 30)	3 (10*log 3)	10% (10*log 0,10)	**70** (70+ 15 – 5 -10)
Toeschouwers wedstrijd (veld 2)	70	50 (10*log 50)	3 (10*log 3)	10% (10*log 0,10)	**72** (70+ 17 – 5 -10)
Toeschouwers wedstrijd (terras)	70	50 (10*log 50)	1 (10*log 1)	10% (10*log 0,10)	**77** (70+ 17 – 0 -10)
Terras (na wedstrijd)	75	50 (10*log 50)	1 (10*log 1)	25% (10*log 0,25)	**86** (75 + 17 - 0 - 6)
Kinderspeelplaats	75	5 (10*log 5)	1 (10*log 1)	25 % (10* log 0,25)	**76** (75 + 7 - 0 – 6)

In tabel 5.3 is de periode en de bedrijfsduur weergegeven waarin de betreffende activiteiten plaats kunnen vinden.

Tabel 5.3: Uitgangspunten representatieve bedrijfssituaties

Activiteit	Periode	Aantal personen totaal	Bedrijfsduur totaal (minuten)
RBS 1			
Training	Avond	30	90
Spelers wedstrijdveld	Avond	30	90
Toeschouwers wedstrijd	Avond	15	90
RBS 2			
Spelers jeugdwedstrijd	Dag	110	300
Toeschouwers jeugdwedstrijden	Dag	75	300
Spelers wedstrijdveld	Dag	60	160
Toeschouwers wedstrijd	Dag	30	160
Terras (na wedstrijd)	Dag	20	180
Kinderspeelplaats	Dag	5	180
RBS 3			
Spelers wedstrijdveld (veld 1)	Dag	60	180
Spelers wedstrijdveld (veld 2)	Dag	60	180
Toeschouwers wedstrijd (veld 1)	Dag	30	180
Toeschouwers wedstrijd (veld 2)	Dag	50	180
Terras (toeschouwers wedstrijd)	Dag	50	180
Terras (na wedstrijd)	Dag	50	180
Kinderspeelplaats	Dag	5	180

6. REPRESENTATIEVE BEDRIJFSSITUATIE

6.1. Langtijdgemiddeld beoordelingsniveaus (puntbronnen)

In onderstaande tabel staan de puntbronnen (stationaire bronnen) en mobiele bronnen welke de representatieve bedrijfssituaties (RBS 1 t/m 3) voor voetbalvereniging *VCW* voor het langtijdgemiddeld beoordelingsniveau representeren. Tevens is de bronvermogenbepaling aangegeven.

Tabel 6.1: Overzicht puntbronnen / mobiele bronnen

Id.	Omschrijving	Lwr dB(A)	Bronvermogen Bepaling (geluidmeting, leverancier, kengetal[2])	Hoogte (m)	Bedrijfsduur (uren)		
					Dag (07-19)	Avond (19-23)	Nacht (23-07)
Puntbronnen RBS 1 t/m 3							
1	Afzuiging 1 kleedruimte	54	geluidmeting	3,35	12,0	4,0	8,0
2	Afzuiging 2 kleedruimte	44		3,35	12,0	4,0	8,0
3	Ventilatie koeling	66		2,3	6,0	2,0	4,0
20.1-20.2	Manoeuvreren personenwagens/ bestelbussen	84	kengetal	0,75	0,208	0,083	0,028
Puntbronnen RBS 1							
4.1 - 4.4	Stemgeluid training	73	kengetal	1,5	--	1,5	--
5.1 - 5.6	Stemgeluid spelers wedstrijd	67		1,5	--	1,5	--
6.1 - 6.3	Stemgeluid toeschouwers wedstrijd	67		1,5	--	1,5	--
Puntbronnen RBS2							
7.1 - 7.4	Stemgeluid spelers jeugdwedstrijd	83	kengetal	1,5	5,0	--	--
8.1 - 8.4	Stemgeluid toeschouwers jeugdwedstrijd	73		1,5	5,0	--	--
9.1 -9.6	Stemgeluid spelers wedstrijd	70		1,5	2,67	--	--
10.1 - 10.3	Stemgeluid toeschouwers wedstrijd	70		1,5	2,67	--	--
11	Stemgeluid terras (na wedstrijd)	82		1,5	3,0	--	--
12	Stemgeluid kinderspeelplaats	76		1,5	3,0	--	--
Puntbronnen RBS3							
13.1 - 13.6	Stemgeluid spelers wedstrijd (veld 1)	70	kengetal	1,5	3,0	--	--
14.1 - 14.6	Stemgeluid spelers wedstrijd (veld 2)	70		1,5	3,0	--	--
15.1 - 15.3	Stemgeluid toeschouwers wedstrijd (veld 1)	70		1,5	3,0	--	--
16.1 - 16.3	Stemgeluid toeschouwers wedstrijd (veld 2)	72		1,5	3,0	--	--
17	Stemgeluid terras (toeschouwers wedstrijd)	77		1,5	3,0	--	--
18	Stemgeluid terras (na wedstrijd)	86		1,5	3,0	--	--
19	Stemgeluid kinderspeelplaats	76		1,5	3,0	--	--

De bedrijfsduren van de bedrijfsactiviteiten zijn gebaseerd op basis van informatie van voetbalvereniging *VCW* en de volgende uitgangspunten:

- De afzuigingen van de kleedruimte zijn gedurende maximaal 12,0 / 4,0 / 8,0 uur in respectievelijk de dag-, avond- en nachtperiode in werking.

[2] Bron: meetarchief Wematech, gebaseerd op geluidmetingen aan soortgelijke installaties/ activiteiten/ voertuigen/ etc.

- De ventilatie van de koeling is gedurende maximaal 6,0 / 2,0 / 4,0 uur in respectievelijk de dag-, avond- en nachtperiode in werking.
- Het manoeuvreren van personenwagens duurt ca. 20 seconden per voertuig (totaal aankomst + vertrek). Per dag manoeuvreren 75, 30 en 10 personenwagens in respectievelijk de dag-, avond- en nachtperiode. Het manoeuvreren met de personenwagens vindt plaats op het openbaar parkeerterrein. Hoewel dit feitelijk niet meegenomen hoeft te worden bij de beoordeling van het langtijdgemiddeld beoordelingsniveau, is dit als worstcase benadering echter wel meegenomen.

6.2. Maximale geluidniveaus (puntbronnen)

In onderstaande tabel zijn de voor RBS 1 t/m 3 maatgevende optredende maximale geluidniveaus voor de representatieve bedrijfssituatie weergegeven.

Tabel 6.2: Overzicht puntbronnen

Id.	Omschrijving	L_{Amax} dB(A)	Bronvermogen Bepaling (geluidmeting, leverancier, kengetal[3])	Bron-hoogte (m)	Bedrijfsduur (uren)		
					Dag (07-19)	Avond (19-23)	Nacht (23-07)
P01-P05	Stemgeluid (gillen)	100	kengetal	1,5	X	X	--
P06	Stemgeluid (gillen)	100		1,5	X	X	X
P07-P08	Scheidsrechter (fluiten)	113	geluidmeting	1,5	X	X	--
P09-P10	Scheidsrechter (fluiten)	113		1,5	X	--	--

X geeft aan dat de pieken optreden in de betreffende periode

Bijlage 3 geeft een overzicht van de opgenomen geluidsbronnen met bronnaam, coördinaten, hoogten, octaafbandspectra en bedrijfsduurcorrecties C_b in dB, alsmede alle overige relevante invoergegevens.

6.3. Indirecte hinder (mobiele bronnen)

In onderstaande tabel zijn de mobiele bronnen als gevolg van de indirecte hinder weergegeven. Hierbij is uitgegaan van het maatgevend aantal voertuigbewegingen gedurende RBS 1 t/m 3. Voor de voertuigen is een gemiddelde snelheid van 25 km/h en een afstand van 10 m tussen de bronnen aangehouden.

Tabel 6.3: Overzicht mobiele bronnen indirecte hinder

Id.	Omschrijving	Lwr dB(A)	Bronvermogen Bepaling (geluidmeting, leverancier, kengetal[3])	Bron-hoogte (m)	Aantal voertuigen		
					Dag (07-19)	Avond (19-23)	Nacht (23-07)
IN01	Personenwagens	90	kengetal	0,75	75	30	10
IN02	Bestelbussen	95		0,8	6	--	--
IN03	Vrachtwagen	105		1,0	1	--	--

[3] Bron: meetarchief Wematech, gebaseerd op geluidmetingen aan soortgelijke installaties/ activiteiten/ voertuigen/ etc.

7. BEREKENINGSRESULTATEN

Op basis van het uitgevoerde locatiebezoek, de uitgevoerde geluidsmetingen en de verkregen informatie is een akoestische modellering van de omgeving opgesteld met betrekking tot het plangebied en de activiteiten van *VCW*.

7.1. Langtijdgemiddeld beoordelingsniveau

In tabel 7.1 zijn per representatieve bedrijfssituatie de hoogst berekende resultaten vanwege de activiteiten binnen de inrichting van *VCW*, gebaseerd op de uitgangspunten zoals eerder in de rapportage gesteld, op de beoordelingspunten weergegeven.

Tabel 7.1: Berekende langtijdgemiddelde beoordelingsniveaus *VCW*

Id.	Omschrijving	$L_{Ar,LT}$ in dB(A)			Richtwaarde VNG in dB(A)
		Dagperiode (07^{00}-19^{00} uur)	Avondperiode (19^{00}-23^{00} uur)	Nachtperiode (23^{00}-07^{00} uur)	
RBS 1					
W72	Zijgevel Wo18	20	31	20	45/40/35
W71	Voorgevel Wo18	13	27	7	
W68	Zijgevel Wo17	15	26	12	
RBS 2					
W72	Zijgevel Wo18	41	21	20	45/40/35
W68	Zijgevel Wo17	38	15	12	
W71	Voorgevel Wo18	38	14	7	
RBS 3					
W72	Zijgevel Wo18	42	21	20	45/40/35
W70	Voorgevel Wo18	40	16	16	
W66	Achtergevel Wo17	33	12	11	

Uit bovenstaande tabel blijkt dat voor RBS 1, RBS 2 en RBS 3 respectievelijk ten hoogste 36/41/42 dB(A) etmaalwaarde wordt berekend als gevolg van *VCW* ter plaatse van de woningen binnen het plangebied. Hiermee wordt voor alle drie de representatieve bedrijfssituaties ruimschoots voldaan aan de richtwaarde van 45 dB(A) etmaalwaarde uit de VNG-publicatie.

7.2. Maximale geluidniveaus

De relevante maximale geluidsniveaus treden op als gevolg van stemgeluid (P01 – P06) en het fluitje van de scheidsrechter (P07- P10). In tabel 7.2 zijn de hoogst berekende maximale geluidniveaus vanwege *VCW* weergegeven.

Tabel 7.2: Berekende maximale geluidniveaus *VCW*

Id.	Omschrijving	L_{Amax} in dB(A)		
		Dagperiode (07^{00}-19^{00} uur)	Avondperiode (19^{00}-23^{00} uur)	Nachtperiode (23^{00}-07^{00} uur)
W72	Zijgevel Wo18	69	69	60
W68	Zijgevel Wo17	68	68	49
W71	Voorgevel Wo18	68	68	38
W65	Voorgevel Wo17	67	67	29
W63	Voorgevel Wo16	65	65	29

Uit tabel 7.2 blijkt dat als gevolg van de optredende maximale geluidniveaus ten hoogste 69/69/60 dB(A) in respectievelijk de dag-, avond- en nachtperiode wordt berekend. Hiermee wordt niet voldaan aan de richtwaarden uit de VNG-publicatie van 65/60/55 dB(A). Dit wordt zowel veroorzaakt door het kortstondig voorkomen van stemgeluid als het fluitje van de scheidsrechter.

Als grenswaarde is in de VNG-publicatie een norm van 70/65/60 dB(A) gesteld. Om aansluiting te kunnen zoeken bij de grenswaarden dient het bevoegd gezag te motiveren waarom deze geluidbelasting acceptabel wordt geacht. Hierbij wordt opgemerkt dat de grenswaarden uit de VNG-publicatie overeenkomen met de standaard normstelling voor de maximale geluidniveaus uit het Activiteitenbesluit, welke reeds op de vereniging *VCW* van toepassing is. Het bevoegd gezag wordt derhalve verzocht om aansluiting te zoeken bij de grenswaarden voor de maximale geluidniveaus uit de VNG-publicatie/ Activiteitenbesluit.

Indien aansluiting gezocht wordt bij de grenswaarden uit de VNG publicatie/ Activiteitenbesluit kan voor de dag- en nachtperiode worden voldaan aan de grenswaarde van respectievelijk 70 / 60 dB(A). In de avondperiode wordt de grenswaarde van 65 dB(A) met 4 dB(A) overschreden. Deze overschrijding wordt veroorzaakt door het fluitje van de scheidsrechter tijdens wedstrijden in de avondperiode.

Het bevoegd gezag wordt in overweging gegeven om maximale geluidniveaus van 69 dB(A) in de avondperiode toe te staan, aangezien:

- de overschrijding slechts ca. 15 avonden per jaar op zal treden, als gevolg van het fluitje van de scheidsrechter gedurende avondwedstrijden;
- het plaatsen van een geluidsscherm niet wenselijk is, immers worden de overschrijdingen ook berekend op een hoogte van 7,5 m ter plaatse van de woningen. De hoogte van het geluidscherm zal hierbij > 6 meter moeten zijn om voldoende geluidreductie te leveren. Het plaatsen van een dergelijk scherm is vanuit stedenbouwkundig oogpunt niet wenselijk;
- in de woningen voldaan kan worden aan de normstelling (binnenniveau) van maximaal 50 dB(A) gedurende de avondperiode conform het Activiteitenbesluit. Immers dient een nieuwe woning op grond van het Bouwbesluit 2012 een minimale geluidwering te hebben van 20 dB(A). Dit impliceert een binnenniveau van 69 dB(A) – ≥20 dB(A) = ≤49 dB(A);
- voor de optredende maximale geluidniveaus als gevolg van het fluitje van de scheidsrechter is uitgegaan van een bronvermogen van maximaal 113 dB(A), dat in de praktijk ook lager kan zijn en niet continu op korte afstand van de woningen zal optreden, zoals worstcase gemodelleerd in het akoestisch rekenmodel.
- de overschrijding van de norm van 65 dB(A) in de avondperiode slechts op 10 van de 80 woningen betrekking heeft.

Resumé

Gezien bovenstaande toelichting wordt het bevoegd gezag verzocht om in onderhavige situatie voor de maximale geluidniveaus aansluiting te zoeken bij de grenswaarden uit de VNG-publicatie/ Activiteitenbesluit. En daarnaast om in de avondperiode maximale geluidniveaus tot 69 dB(A) toe te staan.

7.3. Indirecte hinder

In onderhavige situatie is de indirecte hinder als gevolg van voetbalvereniging *VCW* beoordeeld. De hoogste berekende resultaten zijn weergegeven in tabel 7.3. Hierbij is er als worstcase benadering er van uitgegaan dat alle voertuigen komen uit en vertrekken in de richting van de Dorpsstraat.

Tabel 7.3: Berekende langtijdgemiddelde beoordelingsniveaus *VCW*

Id.	Omschrijving	$L_{Ar,LT}$ in dB(A)			Etmaal-waarde dB(A)
		Dagperiode (07^{00}-19^{00} uur)	Avondperiode (19^{00}-23^{00} uur)	Nachtperiode (23^{00}-07^{00} uur)	
W72	Zijgevel Wo18	26	24	16	29
W68	Zijgevel Wo17	25	23	15	28
Wo1	Zijgevel Wo1	24	22	15	27

Uit de rekenresultaten blijkt dat ten hoogste 29 dB(A) etmaalwaarde wordt berekend ter plaatse van de toetspunten binnen het plangebied. Hiermee wordt ruimschoots voldaan aan de richtwaarde van 50 dB(A) etmaalwaarde uit de VNG-publicatie.

7.4. Ruimtelijke ordening

Uit de rekenresultaten voor het langtijdgemiddeld beoordelingsniveau voor de verschillende representatieve bedrijfssituaties blijkt dat ten hoogste 42 dB(A) etmaalwaarde wordt berekend. Op grond van tabel 3.2 is deze geluidbelasting te kwalificeren als een zeer goed woon- en leefklimaat. Hieruit kan geconcludeerd worden dat ter plaatse van het plangebied sprake zal zijn van een meer dan acceptabel woon- en leefklimaat.

8. CONCLUSIE

In opdracht van V.O.F. Brabander Ontwikkelingscombinatie is een akoestisch onderzoek uitgevoerd naar de geluiduitstraling van voetbalvereniging *VCW* gelegen aan de Kerkstraat 11d ter plaatse van het plangebied aan de Elsakker ong. te Wagenberg. Binnen het plangebied wordt de realisatie van ca. 80 woningen/ appartementen mogelijk gemaakt.

De noodzaak tot het uitvoeren van een akoestisch onderzoek is gebleken uit een reeds uitgevoerd onderzoek bedrijven en milieuzonering (Agel Adviseurs, d.d. 14-06-2011). De uitgangspunten voor het akoestisch onderzoek zijn gebaseerd op een dossieronderzoek, locatiebezoek, geluidmetingen en op basis van de informatie van het bestuur van de voetbalvereniging.

De berekende geluidbijdrage ($L_{Ar,LT}$ en $L_{A,max}$) voor de beoogde geluidsituatie is beoordeeld aan de richt-/grenswaarden van de VNG-publicatie (en Activiteitenbesluit) en de categorie indeling voor het akoestisch woon- en leefklimaat zoals het RIVM deze hanteert. De indirecte hinder als gevolg van de voetbalvereniging *VCW* is eveneens inzichtelijk gemaakt.

Langtijdgemiddeld beoordelingsniveau
Uit het onderzoek is gebleken dat voor het langtijdgemiddeld beoordelingsniveau ter plaatse van het plangebied ten hoogste 36/41/42 dB(A) etmaalwaarde wordt berekend voor respectievelijk representatieve bedrijfssituatie 1 t/m 3. Hiermee wordt ruimschoots voldaan aan de richtwaarde van 45 dB(A) etmaalwaarde uit de VNG publicatie. Daarbij wordt opgemerkt dat de verenging *VCW* eveneens nog voldoende ruimte heeft om in de toekomst verder door te groeien.

Maximale geluidniveaus
Uit het onderzoek blijkt dat als gevolg van de optredende maximale geluidniveaus niet aan de richtwaarden uit de VNG-publicatie kan worden voldaan. Het bevoegd gezag wordt verzocht aansluiting te zoeken bij de grenswaarden uit de VNG publicatie van 70/65/60 dB(A) in respectievelijk de dag-/ avond- en nachtperiode, wat eveneens overeenkomt met de standaard norm uit het Activiteitenbesluit.

Indien aansluiting gezocht wordt bij de grenswaarden uit de VNG publicatie/ Activiteitenbesluit kan voor de dag- en nachtperiode worden voldaan aan de grenswaarde van respectievelijk 70 / 60 dB(A). In de avondperiode wordt de grenswaarde van 65 dB(A) met 4 dB(A) overschreden. Deze overschrijding wordt veroorzaakt door het fluitje van de scheidsrechter tijdens wedstrijden in de avondperiode.

Gezien de toelichting in paragraaf 7.2 wordt het bevoegd gezag verzocht om in onderhavige situatie voor de maximale geluidniveaus aansluiting te zoeken bij de grenswaarden uit de VNG-publicatie/ Activiteitenbesluit. En daarnaast om in de avondperiode maximale geluidniveaus tot 69 dB(A) toe te staan.

Indirecte hinder
Als gevolg van de indirecte hinder wordt ten hoogste 29 dB(A) etmaalwaarde berekend ter plaatse van de toetspunten binnen het plangebied. Hiermee wordt voldaan aan de richtwaarde van 50 dB(A) etmaalwaarde uit de VNG-publicatie. Hierbij wordt nog opgemerkt dat uitgegaan is van een worstcase benadering waarbij alle voertuigen komen uit/ vertrekken in de richting van de Dorpsstraat.

Ruimtelijke ordening
Uit de rekenresultaten voor het langtijdgemiddeld beoordelingsniveau voor de verschillende representatieve bedrijfssituaties blijkt dat ten hoogste 42 dB(A) etmaalwaarde wordt berekend. Op grond van tabel 3.2 is deze geluidbelasting te kwalificeren als een zeer goed woon- en leefklimaat. Hieruit kan geconcludeerd worden dat ter plaatse van het plangebied sprake zal zijn van een meer dan acceptabel woon- en leefklimaat.

Wematech Milieu Adviseurs B.V.

Figuur 1

Situatieschets

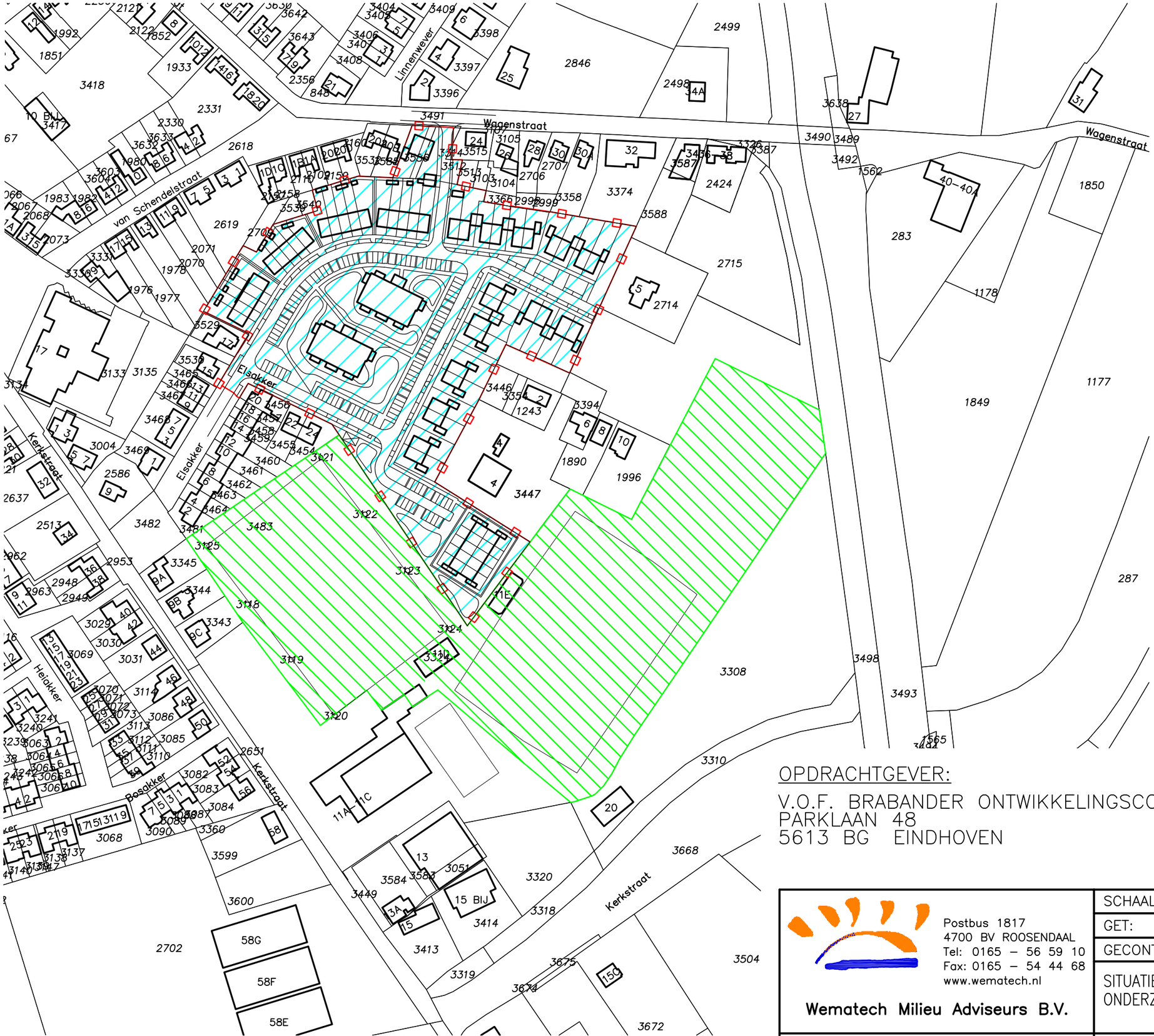

OPDRACHTGEVER:

V.O.F. BRABANDER ONTWIKKELINGSCOMBINATIE
PARKLAAN 48
5613 BG EINDHOVEN

ONDERZOEKSLOCATIE:

ELSAKKER ONG.
WAGENBERG

FIGUUR 1

Wematech Milieu Adviseurs B.V.
Postbus 1817
4700 BV ROOSENDAAL
Tel: 0165 – 56 59 10
Fax: 0165 – 54 44 68
www.wematech.nl

SCHAAL: 1 : 2.000	DATUM	FORMAAT: A3
GET: T.M.	13–06–2022	
GECONTR: M.R.	13–06–2022	

SITUATIESCHETS BEHORENDE BIJ HET AKOESTISCH ONDERZOEK INDUSTRIELAWAAI

ONZE REFERENTIE : ..\ 6020015713.DWG	WIJZIGINGEN	A:	B:	C:

Wematech Milieu Adviseurs B.V.

Figuur 2

Invoergegevens rekenmodel (RBS 1 t/m 3)

Figuur 2:
Invoergegevens rekenmodel RBS 1



Figuur 2:
Invoergegevens rekenmodel RBS2



Figuur 2:
Invoergegevens rekenmodel RBS3



Figuur 2:
Invoergegevens rekenmodel maximale geluidniveaus/ indirecte hinder

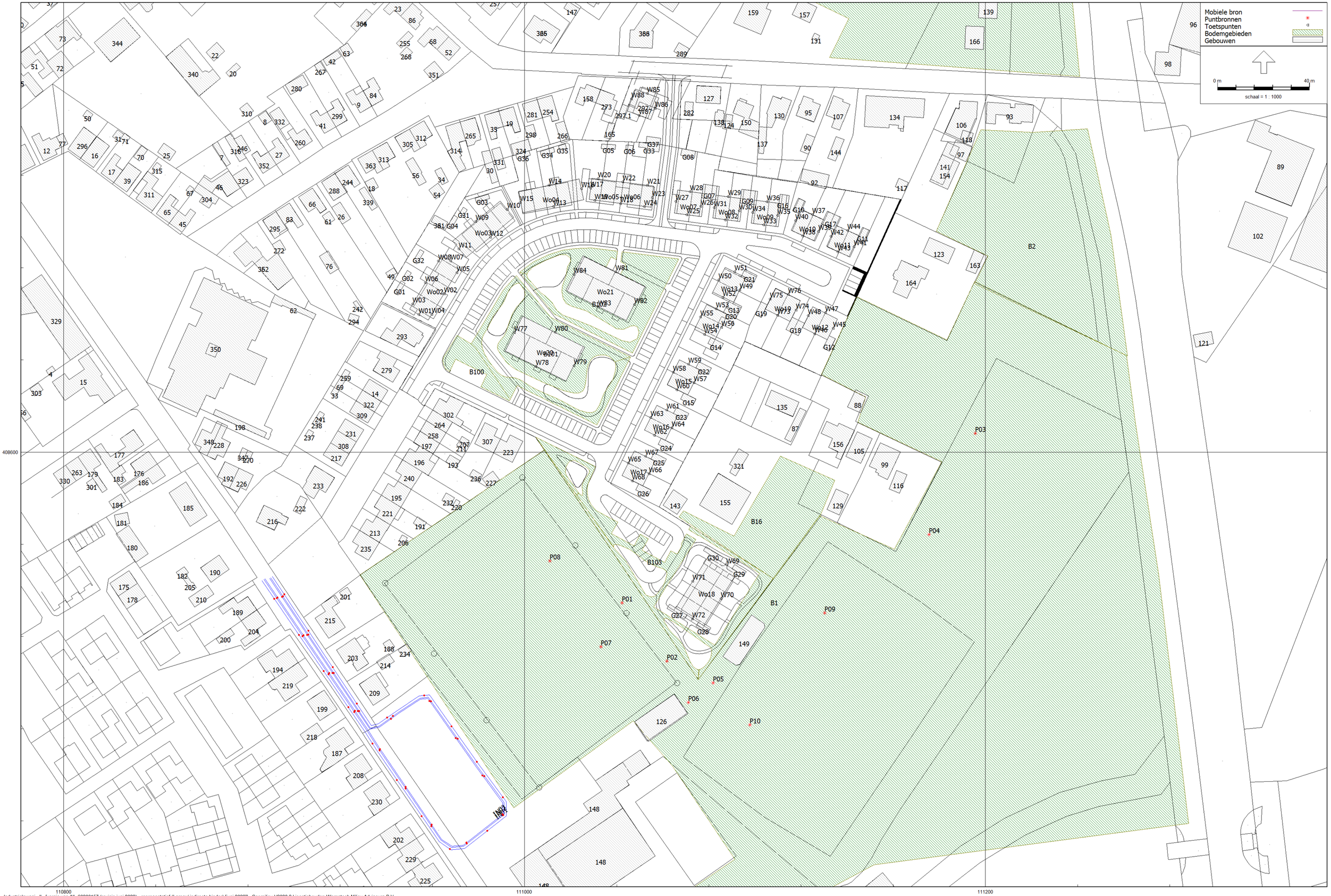

Wematech Milieu Adviseurs B.V.

Bijlage 1

Bronvermogenbepaling

II2 GECONCENTREERDE BRON

Onderdeel	VCW
Bronnaam	Ventilatie koeling
MeetDatum	17-8-2018
Meetduur	00:15:04
Type geluid	Continu
Temperatuur [°C]	21,00
Windsnelheid [m/s]	1,80
Hoek windricht [°]	--
RV [%]	77,00
Alu conform	HMRI-II.8
Bronhoogte [m]	2,30
Meetafstand [m]	3,00
Meethoogte [m]	2,50

Frequentie [Hz]	31.5	63	125	250	500	1000	2000	4000	8000	dB(A)
Lp [dB(A)]	23,4	28,2	32,2	33,1	38,6	42,5	40,7	39,1	34,5	47,2
Achtergr [dB(A)]	--	--	--	--	--	--	--	--	--	--
DGeo [dB]	20,5	20,5	20,5	20,5	20,5	20,5	20,5	20,5	20,5	
DAlu*R [dB]	0,0	0,0	0,0	0,0	0,0	0,0	0,0	0,0	0,0	
DBodem [dB]	6,0	6,0	2,0	2,0	2,0	2,0	2,0	2,0	2,0	
Lw [dB(A)]	37,9	42,7	50,7	51,6	57,1	61,0	59,2	57,6	53,0	65,7

II2 GECONCENTREERDE BRON

Onderdeel	VCW
Bronnaam	Fluitje scheidsrechter
MeetDatum	17-8-2018
Meetduur	00:15:04
Type geluid	Continu
Temperatuur [°C]	21,00
Windsnelheid [m/s]	1,80
Hoek windricht [°]	--
RV [%]	77,00
Alu conform	HMRI-II.8
Bronhoogte [m]	1,80
Meetafstand [m]	4,50
Meethoogte [m]	2,20

Frequentie [Hz]	31.5	63	125	250	500	1000	2000	4000	8000	dB(A)
Lp [dB(A)]	17,4	31,5	29,4	29,8	31,9	38,3	76,0	83,7	53,3	84,4
Achtergr [dB(A)]	--	--	--	--	--	--	--	--	--	--
DGeo [dB]	24,1	24,1	24,1	24,1	24,1	24,1	24,1	24,1	24,1	
DAlu*R [dB]	0,0	0,0	0,0	0,0	0,0	0,0	0,0	0,0	0,0	
DBodem [dB]	6,0	6,0	2,0	2,0	2,0	2,0	2,0	2,0	2,0	
Lw [dB(A)]	35,5	49,6	51,5	51,9	54,0	60,4	98,1	105,8	75,4	106,4

II2 GECONCENTREERDE BRON

Onderdeel	VCW
Bronnaam	Fluitje scheidsrechter
MeetDatum	17-8-2018
Meetduur	00:15:04
Type geluid	Continu
Temperatuur [°C]	21,00
Windsnelheid [m/s]	1,80
Hoek windricht [°]	--
RV [%]	77,00
Alu conform	HMRI-II.8
Bronhoogte [m]	1,80
Meetafstand [m]	4,50
Meethoogte [m]	2,20

Frequentie [Hz]	31.5	63	125	250	500	1000	2000	4000	8000	dB(A)
Lp [dB(A)]	14,5	39,1	32,3	29,6	31,1	37,9	75,9	81,8	54,2	82,8
Achtergr [dB(A)]	--	--	--	--	--	--	--	--	--	--
DGeo [dB]	24,1	24,1	24,1	24,1	24,1	24,1	24,1	24,1	24,1	
DAlu*R [dB]	0,0	0,0	0,0	0,0	0,0	0,0	0,0	0,0	0,0	
DBodem [dB]	6,0	6,0	2,0	2,0	2,0	2,0	2,0	2,0	2,0	
Lw [dB(A)]	32,6	57,2	54,4	51,7	53,2	60,0	98,0	103,9	76,3	104,9

II2 GECONCENTREERDE BRON

Onderdeel	:	VCW
Bronnaam	:	Fluitje scheidsrechter
MeetDatum	:	17-8-2018
Meetduur	:	00:15:04
Type geluid	:	Continu
Temperatuur [°C]	:	21,00
Windsnelheid [m/s]	:	1,80
Hoek windricht [°]	:	--
RV [%]	:	77,00
Alu conform	:	HMRI-II.8
Bronhoogte [m]	:	1,80
Meetafstand [m]	:	4,50
Meethoogte [m]	:	2,20

Frequentie [Hz]	:	31.5	63	125	250	500	1000	2000	4000	8000	dB(A)
Lp [dB(A)]	:	19,1	44,2	39,4	34,6	35,3	40,0	76,7	88,0	57,5	88,3
Achtergr [dB(A)]	:	--	--	--	--	--	--	--	--	--	--
DGeo [dB]	:	24,1	24,1	24,1	24,1	24,1	24,1	24,1	24,1	24,1	
DAlu*R [dB]	:	0,0	0,0	0,0	0,0	0,0	0,0	0,0	0,0	0,0	
DBodem [dB]	:	6,0	6,0	2,0	2,0	2,0	2,0	2,0	2,0	2,0	
Lw [dB(A)]	:	37,2	62,3	61,5	56,7	57,4	62,1	98,8	110,1	79,6	110,4

II2 GECONCENTREERDE BRON

Onderdeel	:	VCW
Bronnaam	:	Fluitje scheidsrechter
MeetDatum	:	17-8-2018
Meetduur	:	00:15:04
Type geluid	:	Continu
Temperatuur [°C]	:	21,00
Windsnelheid [m/s]	:	1,80
Hoek windricht [°]	:	--
RV [%]	:	77,00
Alu conform	:	HMRI-II.8
Bronhoogte [m]	:	1,80
Meetafstand [m]	:	4,50
Meethoogte [m]	:	2,20

Frequentie [Hz]	:	31.5	63	125	250	500	1000	2000	4000	8000	dB(A)
Lp [dB(A)]	:	18,8	36,8	40,4	40,7	43,8	42,6	79,1	89,8	60,1	90,2
Achtergr [dB(A)]	:	--	--	--	--	--	--	--	--	--	--
DGeo [dB]	:	24,1	24,1	24,1	24,1	24,1	24,1	24,1	24,1	24,1	
DAlu*R [dB]	:	0,0	0,0	0,0	0,0	0,0	0,0	0,0	0,0	0,0	
DBodem [dB]	:	6,0	6,0	2,0	2,0	2,0	2,0	2,0	2,0	2,0	
Lw [dB(A)]	:	36,9	54,9	62,5	62,8	65,9	64,7	101,2	111,9	82,2	112,2

II2 GECONCENTREERDE BRON

Onderdeel	:	VCW
Bronnaam	:	Fluitje scheidsrechter
MeetDatum	:	17-8-2018
Meetduur	:	00:15:04
Type geluid	:	Continu
Temperatuur [°C]	:	21,00
Windsnelheid [m/s]	:	1,80
Hoek windricht [°]	:	--
RV [%]	:	77,00
Alu conform	:	HMRI-II.8
Bronhoogte [m]	:	1,80
Meetafstand [m]	:	4,50
Meethoogte [m]	:	2,20

Frequentie [Hz]	:	31.5	63	125	250	500	1000	2000	4000	8000	dB(A)
Lp [dB(A)]	:	16,3	33,3	34,9	32,4	33,7	40,6	77,3	90,3	62,8	90,5
Achtergr [dB(A)]	:	--	--	--	--	--	--	--	--	--	--
DGeo [dB]	:	24,1	24,1	24,1	24,1	24,1	24,1	24,1	24,1	24,1	
DAlu*R [dB]	:	0,0	0,0	0,0	0,0	0,0	0,0	0,0	0,0	0,0	
DBodem [dB]	:	6,0	6,0	2,0	2,0	2,0	2,0	2,0	2,0	2,0	
Lw [dB(A)]	:	34,4	51,4	57,0	54,5	55,8	62,7	99,4	112,4	84,9	112,6

II2 GECONCENTREERDE BRON

Onderdeel	:	VCW
Bronnaam	:	Afzuiging 1 kleedruimte
MeetDatum	:	17-8-2018
Meetduur	:	00:11:09
Type geluid	:	Continu
Temperatuur [°C]	:	21,00
Windsnelheid [m/s]	:	1,80
Hoek windricht [°]	:	--
RV [%]	:	77,00
Alu conform	:	HMRI-II.8
Bronhoogte [m]	:	0,35
Meetafstand [m]	:	0,30
Meethoogte [m]	:	0,40

Frequentie [Hz]	:	31.5	63	125	250	500	1000	2000	4000	8000	dB(A)
Lp [dB(A)]	:	18,5	29,0	34,1	37,0	52,8	51,3	44,7	36,3	28,0	55,7
Achtergr [dB(A)]	:	--	--	--	--	--	--	--	--	--	--
DGeo [dB]	:	0,5	0,5	0,5	0,5	0,5	0,5	0,5	0,5	0,5	
DAlu*R [dB]	:	0,0	0,0	0,0	0,0	0,0	0,0	0,0	0,0	0,0	
DBodem [dB]	:	6,0	6,0	2,0	2,0	2,0	2,0	2,0	2,0	2,0	
Lw [dB(A)]	:	13,0	23,5	32,6	35,5	51,3	49,8	43,2	34,8	26,5	54,2

II2 GECONCENTREERDE BRON

Onderdeel	:	VCW
Bronnaam	:	Afzuiging 2 kleedruimte
MeetDatum	:	17-8-2018
Meetduur	:	00:19:09
Type geluid	:	Continu
Temperatuur [°C]	:	21,00
Windsnelheid [m/s]	:	1,80
Hoek windricht [°]	:	--
RV [%]	:	77,00
Alu conform	:	HMRI-II.8
Bronhoogte [m]	:	0,35
Meetafstand [m]	:	0,30
Meethoogte [m]	:	0,40

Frequentie [Hz]	:	31.5	63	125	250	500	1000	2000	4000	8000	dB(A)
Lp [dB(A)]	:	15,7	28,4	33,1	35,6	38,8	42,5	34,8	29,6	22,3	45,5
Achtergr [dB(A)]	:	--	--	--	--	--	--	--	--	--	--
DGeo [dB]	:	0,5	0,5	0,5	0,5	0,5	0,5	0,5	0,5	0,5	
DAlu*R [dB]	:	0,0	0,0	0,0	0,0	0,0	0,0	0,0	0,0	0,0	
DBodem [dB]	:	6,0	6,0	2,0	2,0	2,0	2,0	2,0	2,0	2,0	
Lw [dB(A)]	:	10,2	22,9	31,6	34,1	37,3	41,0	33,3	28,1	20,8	44,0

Wematech Milieu Adviseurs B.V.

Bijlage 2

Invoergegevens gebouwen/ rekenpunten/ rekenmodel/ bodemgebieden

Model: representatief RBS1 (Larlt) [juni 2022]
Groep: (hoofdgroep)
Lijst van Gebouwen, voor rekenmethode Industrielawaai - IL

Naam	Omschr.	Hoogte	Maaiveld	Hdef.	Functie	Gebouwtype	BAG-id	Gemeente	Jaar
297.1	garage	3,00	0,00	Relatief					0
G01	Garage	3,00	0,00	Relatief					0
G02	Garage	3,00	0,00	Relatief					0
G03	Garage	3,00	0,00	Relatief					0
G04	Garage	3,00	0,00	Relatief					0
G05	Garage	3,00	0,00	Relatief					0
G06	Garage	3,00	0,00	Relatief					0
G07	Garage	3,00	0,00	Relatief					0
G08	Garage	3,00	0,00	Relatief					0
G09	Garage	3,00	0,00	Relatief					0
G10	Garage	3,00	0,00	Relatief					0
G11	Garage	3,00	0,00	Relatief					0
G12	Garage	3,00	0,00	Relatief					0
G13	Garage	3,00	0,00	Relatief					0
G14	Garage	3,00	0,00	Relatief					0
G15	Garage	3,00	0,00	Relatief					0
G16	Garage	3,00	0,00	Relatief					0
G17	Garage	3,00	0,00	Relatief					0
G18	Garage	3,00	0,00	Relatief					0
G19	Garage	3,00	0,00	Relatief					0
G20	Garage	3,00	0,00	Relatief					0
G21	Garage	3,00	0,00	Relatief					0
G22	Garage	3,00	0,00	Relatief					0
G23	Garage	3,00	0,00	Relatief					0
G24	Garage	3,00	0,00	Relatief					0
G25	Garage	3,00	0,00	Relatief					0
G26	Garage	3,00	0,00	Relatief					0
G27	Garage	3,00	0,00	Relatief					0
G28	Garage	3,00	0,00	Relatief					0
G29	Garage	3,00	0,00	Relatief					0
G30	Garage	3,00	0,00	Relatief					0
G31	Garage	3,00	0,00	Relatief					0
G32	Garage	3,00	0,00	Relatief					0
G33	Garage	3,00	0,00	Relatief					0
G34	Garage	3,00	0,00	Relatief					0
G35	Garage	3,00	0,00	Relatief					0
G36	Garage	3,00	0,00	Relatief					0
G37	Garage	3,00	0,00	Relatief					0
Wo02	Woning	9,00	0,00	Relatief					0
Wo03	Woning	9,00	0,00	Relatief					0
Wo04	Woning	9,00	0,00	Relatief					0
Wo05+Wo06	Woning	9,00	0,00	Relatief					0
Wo07	Woning	9,00	0,00	Relatief					0
Wo08	Woning	9,00	0,00	Relatief					0
Wo09	Woning	9,00	0,00	Relatief					0
Wo10	Woning	9,00	0,00	Relatief					0
Wo11	Woning	9,00	0,00	Relatief					0
Wo12	Woning	9,00	0,00	Relatief					0
Wo13	Woning	9,00	0,00	Relatief					0
Wo14	Woning	9,00	0,00	Relatief					0
Wo15	Woning	9,00	0,00	Relatief					0
Wo16	Woning	9,00	0,00	Relatief					0
Wo17	Woning	9,00	0,00	Relatief					0
Wo18	Woning	9,00	0,00	Relatief					0
Wo19	Woning	9,00	0,00	Relatief					0
Wo20	Woning	9,00	0,00	Relatief					0
Wo21	Woning	9,00	0,00	Relatief					0
1	Gebouw	6,00	0,00	Relatief					0
2	Gebouw	3,00	0,00	Relatief					0
3	Gebouw	3,00	0,00	Relatief					0
4	Gebouw	3,00	0,00	Relatief					0
5	Gebouw	6,00	0,00	Relatief					0
6	Gebouw	6,00	0,00	Relatief					0
7	Gebouw	3,00	0,00	Relatief					0

Model: representatief RBS1 (Larlt) [juni 2022]
Groep: (hoofdgroep)
Lijst van Gebouwen, voor rekenmethode Industrielawaai - IL

Naam	AHN-jaar	Trust	Cp	Refl. 31	Refl. 63	Refl. 125	Refl. 250	Refl. 500	Refl. 1k	Refl. 2k	Refl. 4k
297.1	0	0	0 dB	0,80	0,80	0,80	0,80	0,80	0,80	0,80	0,80
G01	0	0	0 dB	0,80	0,80	0,80	0,80	0,80	0,80	0,80	0,80
G02	0	0	0 dB	0,80	0,80	0,80	0,80	0,80	0,80	0,80	0,80
G03	0	0	0 dB	0,80	0,80	0,80	0,80	0,80	0,80	0,80	0,80
G04	0	0	0 dB	0,80	0,80	0,80	0,80	0,80	0,80	0,80	0,80
G05	0	0	0 dB	0,80	0,80	0,80	0,80	0,80	0,80	0,80	0,80
G06	0	0	0 dB	0,80	0,80	0,80	0,80	0,80	0,80	0,80	0,80
G07	0	0	0 dB	0,80	0,80	0,80	0,80	0,80	0,80	0,80	0,80
G08	0	0	0 dB	0,80	0,80	0,80	0,80	0,80	0,80	0,80	0,80
G09	0	0	0 dB	0,80	0,80	0,80	0,80	0,80	0,80	0,80	0,80
G10	0	0	0 dB	0,80	0,80	0,80	0,80	0,80	0,80	0,80	0,80
G11	0	0	0 dB	0,80	0,80	0,80	0,80	0,80	0,80	0,80	0,80
G12	0	0	0 dB	0,80	0,80	0,80	0,80	0,80	0,80	0,80	0,80
G13	0	0	0 dB	0,80	0,80	0,80	0,80	0,80	0,80	0,80	0,80
G14	0	0	0 dB	0,80	0,80	0,80	0,80	0,80	0,80	0,80	0,80
G15	0	0	0 dB	0,80	0,80	0,80	0,80	0,80	0,80	0,80	0,80
G16	0	0	0 dB	0,80	0,80	0,80	0,80	0,80	0,80	0,80	0,80
G17	0	0	0 dB	0,80	0,80	0,80	0,80	0,80	0,80	0,80	0,80
G18	0	0	0 dB	0,80	0,80	0,80	0,80	0,80	0,80	0,80	0,80
G19	0	0	0 dB	0,80	0,80	0,80	0,80	0,80	0,80	0,80	0,80
G20	0	0	0 dB	0,80	0,80	0,80	0,80	0,80	0,80	0,80	0,80
G21	0	0	0 dB	0,80	0,80	0,80	0,80	0,80	0,80	0,80	0,80
G22	0	0	0 dB	0,80	0,80	0,80	0,80	0,80	0,80	0,80	0,80
G23	0	0	0 dB	0,80	0,80	0,80	0,80	0,80	0,80	0,80	0,80
G24	0	0	0 dB	0,80	0,80	0,80	0,80	0,80	0,80	0,80	0,80
G25	0	0	0 dB	0,80	0,80	0,80	0,80	0,80	0,80	0,80	0,80
G26	0	0	0 dB	0,80	0,80	0,80	0,80	0,80	0,80	0,80	0,80
G27	0	0	0 dB	0,80	0,80	0,80	0,80	0,80	0,80	0,80	0,80
G28	0	0	0 dB	0,80	0,80	0,80	0,80	0,80	0,80	0,80	0,80
G29	0	0	0 dB	0,80	0,80	0,80	0,80	0,80	0,80	0,80	0,80
G30	0	0	0 dB	0,80	0,80	0,80	0,80	0,80	0,80	0,80	0,80
G31	0	0	0 dB	0,80	0,80	0,80	0,80	0,80	0,80	0,80	0,80
G32	0	0	0 dB	0,80	0,80	0,80	0,80	0,80	0,80	0,80	0,80
G33	0	0	0 dB	0,80	0,80	0,80	0,80	0,80	0,80	0,80	0,80
G34	0	0	0 dB	0,80	0,80	0,80	0,80	0,80	0,80	0,80	0,80
G35	0	0	0 dB	0,80	0,80	0,80	0,80	0,80	0,80	0,80	0,80
G36	0	0	0 dB	0,80	0,80	0,80	0,80	0,80	0,80	0,80	0,80
G37	0	0	0 dB	0,80	0,80	0,80	0,80	0,80	0,80	0,80	0,80
Wo02	0	0	0 dB	0,80	0,80	0,80	0,80	0,80	0,80	0,80	0,80
Wo03	0	0	0 dB	0,80	0,80	0,80	0,80	0,80	0,80	0,80	0,80
Wo04	0	0	0 dB	0,80	0,80	0,80	0,80	0,80	0,80	0,80	0,80
Wo05+Wo06	0	0	0 dB	0,80	0,80	0,80	0,80	0,80	0,80	0,80	0,80
Wo07	0	0	0 dB	0,80	0,80	0,80	0,80	0,80	0,80	0,80	0,80
Wo08	0	0	0 dB	0,80	0,80	0,80	0,80	0,80	0,80	0,80	0,80
Wo09	0	0	0 dB	0,80	0,80	0,80	0,80	0,80	0,80	0,80	0,80
Wo10	0	0	0 dB	0,80	0,80	0,80	0,80	0,80	0,80	0,80	0,80
Wo11	0	0	0 dB	0,80	0,80	0,80	0,80	0,80	0,80	0,80	0,80
Wo12	0	0	0 dB	0,80	0,80	0,80	0,80	0,80	0,80	0,80	0,80
Wo13	0	0	0 dB	0,80	0,80	0,80	0,80	0,80	0,80	0,80	0,80
Wo14	0	0	0 dB	0,80	0,80	0,80	0,80	0,80	0,80	0,80	0,80
Wo15	0	0	0 dB	0,80	0,80	0,80	0,80	0,80	0,80	0,80	0,80
Wo16	0	0	0 dB	0,80	0,80	0,80	0,80	0,80	0,80	0,80	0,80
Wo17	0	0	0 dB	0,80	0,80	0,80	0,80	0,80	0,80	0,80	0,80
Wo18	0	0	0 dB	0,80	0,80	0,80	0,80	0,80	0,80	0,80	0,80
Wo19	0	0	0 dB	0,80	0,80	0,80	0,80	0,80	0,80	0,80	0,80
Wo20	0	0	0 dB	0,80	0,80	0,80	0,80	0,80	0,80	0,80	0,80
Wo21	0	0	0 dB	0,80	0,80	0,80	0,80	0,80	0,80	0,80	0,80
1	0	0	0 dB	0,80	0,80	0,80	0,80	0,80	0,80	0,80	0,80
2	0	0	0 dB	0,80	0,80	0,80	0,80	0,80	0,80	0,80	0,80
3	0	0	0 dB	0,80	0,80	0,80	0,80	0,80	0,80	0,80	0,80
4	0	0	0 dB	0,80	0,80	0,80	0,80	0,80	0,80	0,80	0,80
5	0	0	0 dB	0,80	0,80	0,80	0,80	0,80	0,80	0,80	0,80
6	0	0	0 dB	0,80	0,80	0,80	0,80	0,80	0,80	0,80	0,80
7	0	0	0 dB	0,80	0,80	0,80	0,80	0,80	0,80	0,80	0,80

Model: representatief RBS1 (Larlt) [juni 2022]
Groep: (hoofdgroep)
Lijst van Gebouwen, voor rekenmethode Industrielawaai - IL

Naam	Refl. 8k
297.1	0,80
G01	0,80
G02	0,80
G03	0,80
G04	0,80
G05	0,80
G06	0,80
G07	0,80
G08	0,80
G09	0,80
G10	0,80
G11	0,80
G12	0,80
G13	0,80
G14	0,80
G15	0,80
G16	0,80
G17	0,80
G18	0,80
G19	0,80
G20	0,80
G21	0,80
G22	0,80
G23	0,80
G24	0,80
G25	0,80
G26	0,80
G27	0,80
G28	0,80
G29	0,80
G30	0,80
G31	0,80
G32	0,80
G33	0,80
G34	0,80
G35	0,80
G36	0,80
G37	0,80
Wo02	0,80
Wo03	0,80
Wo04	0,80
Wo05+Wo06	0,80
Wo07	0,80
Wo08	0,80
Wo09	0,80
Wo10	0,80
Wo11	0,80
Wo12	0,80
Wo13	0,80
Wo14	0,80
Wo15	0,80
Wo16	0,80
Wo17	0,80
Wo18	0,80
Wo19	0,80
Wo20	0,80
Wo21	0,80
1	0,80
2	0,80
3	0,80
4	0,80
5	0,80
6	0,80
7	0,80

Model: representatief RBS1 (Larlt) [juni 2022]
Groep: (hoofdgroep)
Lijst van Gebouwen, voor rekenmethode Industrielawaai - IL

Naam	Omschr.	Hoogte	Maaiveld	Hdef.	Functie	Gebouwtype	BAG-id	Gemeente	Jaar
8	Gebouw	3,00	0,00	Relatief					0
9	Gebouw	6,00	0,00	Relatief					0
10	Gebouw	3,00	0,00	Relatief					0
11	Gebouw	3,00	0,00	Relatief					0
12	Gebouw	6,00	0,00	Relatief					0
13	Gebouw	3,00	0,00	Relatief					0
14	Gebouw	6,00	0,00	Relatief					0
15	Gebouw	6,00	0,00	Relatief					0
16	Gebouw	6,00	0,00	Relatief					0
17	Gebouw	6,00	0,00	Relatief					0
18	Gebouw	3,00	0,00	Relatief					0
19	Gebouw	6,00	0,00	Relatief					0
20	Gebouw	3,00	0,00	Relatief					0
21	Gebouw	6,00	0,00	Relatief					0
22	Gebouw	3,00	0,00	Relatief					0
23	Gebouw	6,00	0,00	Relatief					0
24	Gebouw	3,00	0,00	Relatief					0
25	Gebouw	3,00	0,00	Relatief					0
26	Gebouw	3,00	0,00	Relatief					0
27	Gebouw	6,00	0,00	Relatief					0
28	Gebouw	6,00	0,00	Relatief					0
29	Gebouw	6,00	0,00	Relatief					0
30	Gebouw	3,00	0,00	Relatief					0
31	Gebouw	3,00	0,00	Relatief					0
32	Gebouw	6,00	0,00	Relatief					0
33	Gebouw	3,00	0,00	Relatief					0
34	Gebouw	3,00	0,00	Relatief					0
35	Gebouw	6,00	0,00	Relatief					0
36	Gebouw	3,00	0,00	Relatief					0
37	Gebouw	3,00	0,00	Relatief					0
38	Gebouw	6,00	0,00	Relatief					0
39	Gebouw	6,00	0,00	Relatief					0
40	Gebouw	6,00	0,00	Relatief					0
41	Gebouw	6,00	0,00	Relatief					0
42	Gebouw	3,00	0,00	Relatief					0
43	Gebouw	3,00	0,00	Relatief					0
44	Gebouw	6,00	0,00	Relatief					0
45	Gebouw	6,00	0,00	Relatief					0
46	Gebouw	6,00	0,00	Relatief					0
47	Gebouw	6,00	0,00	Relatief					0
48	Gebouw	6,00	0,00	Relatief					0
49	Gebouw	3,00	0,00	Relatief					0
50	Gebouw	3,00	0,00	Relatief					0
51	Gebouw	6,00	0,00	Relatief					0
52	Gebouw	6,00	0,00	Relatief					0
53	Gebouw	6,00	0,00	Relatief					0
54	Gebouw	3,00	0,00	Relatief					0
55	Gebouw	3,00	0,00	Relatief					0
56	Gebouw	3,00	0,00	Relatief					0
57	Gebouw	6,00	0,00	Relatief					0
58	Gebouw	3,00	0,00	Relatief					0
59	Gebouw	6,00	0,00	Relatief					0
60	Gebouw	6,00	0,00	Relatief					0
61	Gebouw	3,00	0,00	Relatief					0
62	Gebouw	3,00	0,00	Relatief					0
63	Gebouw	3,00	0,00	Relatief					0
64	Gebouw	6,00	0,00	Relatief					0
65	Gebouw	6,00	0,00	Relatief					0
66	Gebouw	6,00	0,00	Relatief					0
67	Gebouw	3,00	0,00	Relatief					0
68	Gebouw	6,00	0,00	Relatief					0
69	Gebouw	3,00	0,00	Relatief					0
70	Gebouw	3,00	0,00	Relatief					0
71	Gebouw	3,00	0,00	Relatief					0

Model: representatief RBS1 (Larlt) [juni 2022]
Groep: (hoofdgroep)
Lijst van Gebouwen, voor rekenmethode Industrielawaai - IL

Naam	AHN-jaar	Trust	Cp	Refl. 31	Refl. 63	Refl. 125	Refl. 250	Refl. 500	Refl. 1k	Refl. 2k	Refl. 4k
8	0	0	0 dB	0,80	0,80	0,80	0,80	0,80	0,80	0,80	0,80
9	0	0	0 dB	0,80	0,80	0,80	0,80	0,80	0,80	0,80	0,80
10	0	0	0 dB	0,80	0,80	0,80	0,80	0,80	0,80	0,80	0,80
11	0	0	0 dB	0,80	0,80	0,80	0,80	0,80	0,80	0,80	0,80
12	0	0	0 dB	0,80	0,80	0,80	0,80	0,80	0,80	0,80	0,80
13	0	0	0 dB	0,80	0,80	0,80	0,80	0,80	0,80	0,80	0,80
14	0	0	0 dB	0,80	0,80	0,80	0,80	0,80	0,80	0,80	0,80
15	0	0	0 dB	0,80	0,80	0,80	0,80	0,80	0,80	0,80	0,80
16	0	0	0 dB	0,80	0,80	0,80	0,80	0,80	0,80	0,80	0,80
17	0	0	0 dB	0,80	0,80	0,80	0,80	0,80	0,80	0,80	0,80
18	0	0	0 dB	0,80	0,80	0,80	0,80	0,80	0,80	0,80	0,80
19	0	0	0 dB	0,80	0,80	0,80	0,80	0,80	0,80	0,80	0,80
20	0	0	0 dB	0,80	0,80	0,80	0,80	0,80	0,80	0,80	0,80
21	0	0	0 dB	0,80	0,80	0,80	0,80	0,80	0,80	0,80	0,80
22	0	0	0 dB	0,80	0,80	0,80	0,80	0,80	0,80	0,80	0,80
23	0	0	0 dB	0,80	0,80	0,80	0,80	0,80	0,80	0,80	0,80
24	0	0	0 dB	0,80	0,80	0,80	0,80	0,80	0,80	0,80	0,80
25	0	0	0 dB	0,80	0,80	0,80	0,80	0,80	0,80	0,80	0,80
26	0	0	0 dB	0,80	0,80	0,80	0,80	0,80	0,80	0,80	0,80
27	0	0	0 dB	0,80	0,80	0,80	0,80	0,80	0,80	0,80	0,80
28	0	0	0 dB	0,80	0,80	0,80	0,80	0,80	0,80	0,80	0,80
29	0	0	0 dB	0,80	0,80	0,80	0,80	0,80	0,80	0,80	0,80
30	0	0	0 dB	0,80	0,80	0,80	0,80	0,80	0,80	0,80	0,80
31	0	0	0 dB	0,80	0,80	0,80	0,80	0,80	0,80	0,80	0,80
32	0	0	0 dB	0,80	0,80	0,80	0,80	0,80	0,80	0,80	0,80
33	0	0	0 dB	0,80	0,80	0,80	0,80	0,80	0,80	0,80	0,80
34	0	0	0 dB	0,80	0,80	0,80	0,80	0,80	0,80	0,80	0,80
35	0	0	0 dB	0,80	0,80	0,80	0,80	0,80	0,80	0,80	0,80
36	0	0	0 dB	0,80	0,80	0,80	0,80	0,80	0,80	0,80	0,80
37	0	0	0 dB	0,80	0,80	0,80	0,80	0,80	0,80	0,80	0,80
38	0	0	0 dB	0,80	0,80	0,80	0,80	0,80	0,80	0,80	0,80
39	0	0	0 dB	0,80	0,80	0,80	0,80	0,80	0,80	0,80	0,80
40	0	0	0 dB	0,80	0,80	0,80	0,80	0,80	0,80	0,80	0,80
41	0	0	0 dB	0,80	0,80	0,80	0,80	0,80	0,80	0,80	0,80
42	0	0	0 dB	0,80	0,80	0,80	0,80	0,80	0,80	0,80	0,80
43	0	0	0 dB	0,80	0,80	0,80	0,80	0,80	0,80	0,80	0,80
44	0	0	0 dB	0,80	0,80	0,80	0,80	0,80	0,80	0,80	0,80
45	0	0	0 dB	0,80	0,80	0,80	0,80	0,80	0,80	0,80	0,80
46	0	0	0 dB	0,80	0,80	0,80	0,80	0,80	0,80	0,80	0,80
47	0	0	0 dB	0,80	0,80	0,80	0,80	0,80	0,80	0,80	0,80
48	0	0	0 dB	0,80	0,80	0,80	0,80	0,80	0,80	0,80	0,80
49	0	0	0 dB	0,80	0,80	0,80	0,80	0,80	0,80	0,80	0,80
50	0	0	0 dB	0,80	0,80	0,80	0,80	0,80	0,80	0,80	0,80
51	0	0	0 dB	0,80	0,80	0,80	0,80	0,80	0,80	0,80	0,80
52	0	0	0 dB	0,80	0,80	0,80	0,80	0,80	0,80	0,80	0,80
53	0	0	0 dB	0,80	0,80	0,80	0,80	0,80	0,80	0,80	0,80
54	0	0	0 dB	0,80	0,80	0,80	0,80	0,80	0,80	0,80	0,80
55	0	0	0 dB	0,80	0,80	0,80	0,80	0,80	0,80	0,80	0,80
56	0	0	0 dB	0,80	0,80	0,80	0,80	0,80	0,80	0,80	0,80
57	0	0	0 dB	0,80	0,80	0,80	0,80	0,80	0,80	0,80	0,80
58	0	0	0 dB	0,80	0,80	0,80	0,80	0,80	0,80	0,80	0,80
59	0	0	0 dB	0,80	0,80	0,80	0,80	0,80	0,80	0,80	0,80
60	0	0	0 dB	0,80	0,80	0,80	0,80	0,80	0,80	0,80	0,80
61	0	0	0 dB	0,80	0,80	0,80	0,80	0,80	0,80	0,80	0,80
62	0	0	0 dB	0,80	0,80	0,80	0,80	0,80	0,80	0,80	0,80
63	0	0	0 dB	0,80	0,80	0,80	0,80	0,80	0,80	0,80	0,80
64	0	0	0 dB	0,80	0,80	0,80	0,80	0,80	0,80	0,80	0,80
65	0	0	0 dB	0,80	0,80	0,80	0,80	0,80	0,80	0,80	0,80
66	0	0	0 dB	0,80	0,80	0,80	0,80	0,80	0,80	0,80	0,80
67	0	0	0 dB	0,80	0,80	0,80	0,80	0,80	0,80	0,80	0,80
68	0	0	0 dB	0,80	0,80	0,80	0,80	0,80	0,80	0,80	0,80
69	0	0	0 dB	0,80	0,80	0,80	0,80	0,80	0,80	0,80	0,80
70	0	0	0 dB	0,80	0,80	0,80	0,80	0,80	0,80	0,80	0,80
71	0	0	0 dB	0,80	0,80	0,80	0,80	0,80	0,80	0,80	0,80

Model: representatief RBS1 (Larlt) [juni 2022]
Groep: (hoofdgroep)
Lijst van Gebouwen, voor rekenmethode Industrielawaai - IL

Naam	Refl. 8k
8	0,80
9	0,80
10	0,80
11	0,80
12	0,80
13	0,80
14	0,80
15	0,80
16	0,80
17	0,80
18	0,80
19	0,80
20	0,80
21	0,80
22	0,80
23	0,80
24	0,80
25	0,80
26	0,80
27	0,80
28	0,80
29	0,80
30	0,80
31	0,80
32	0,80
33	0,80
34	0,80
35	0,80
36	0,80
37	0,80
38	0,80
39	0,80
40	0,80
41	0,80
42	0,80
43	0,80
44	0,80
45	0,80
46	0,80
47	0,80
48	0,80
49	0,80
50	0,80
51	0,80
52	0,80
53	0,80
54	0,80
55	0,80
56	0,80
57	0,80
58	0,80
59	0,80
60	0,80
61	0,80
62	0,80
63	0,80
64	0,80
65	0,80
66	0,80
67	0,80
68	0,80
69	0,80
70	0,80
71	0,80

Model: representatief RBS1 (Larlt) [juni 2022]
Groep: (hoofdgroep)
Lijst van Gebouwen, voor rekenmethode Industrielawaai - IL

Naam	Omschr.	Hoogte	Maaiveld	Hdef.	Functie	Gebouwtype	BAG-id	Gemeente	Jaar
72	Gebouw	3,00	0,00	Relatief					0
73	Gebouw	6,00	0,00	Relatief					0
74	Gebouw	3,00	0,00	Relatief					0
75	Gebouw	3,00	0,00	Relatief					0
76	Gebouw	3,00	0,00	Relatief					0
77	Gebouw	3,00	0,00	Relatief					0
78	Gebouw	3,00	0,00	Relatief					0
79	Gebouw	3,00	0,00	Relatief					0
80	Gebouw	3,00	0,00	Relatief					0
81	Gebouw	6,00	0,00	Relatief					0
82	Gebouw	3,00	0,00	Relatief					0
83	Gebouw	6,00	0,00	Relatief					0
84	Gebouw	6,00	0,00	Relatief					0
85	Gebouw	6,00	0,00	Relatief					0
86	Gebouw	6,00	0,00	Relatief					0
87	Gebouw	3,00	0,00	Relatief					0
88	Gebouw	3,00	0,00	Relatief					0
89	Gebouw	9,00	0,00	Relatief					0
90	Gebouw	3,00	0,00	Relatief					0
91	Gebouw	3,00	0,00	Relatief					0
92	Gebouw	3,00	0,00	Relatief					0
93	Gebouw	6,00	0,00	Relatief					0
94	Gebouw	3,00	0,00	Relatief					0
95	Gebouw	6,00	0,00	Relatief					0
96	Gebouw	3,00	0,00	Relatief					0
97	Gebouw	3,00	0,00	Relatief					0
98	Gebouw	6,00	0,00	Relatief					0
99	Gebouw	6,00	0,00	Relatief					0
100	Gebouw	3,00	0,00	Relatief					0
101	Gebouw	6,00	0,00	Relatief					0
102	Gebouw	3,00	0,00	Relatief					0
103	Gebouw	3,00	0,00	Relatief					0
104	Gebouw	3,00	0,00	Relatief					0
105	Gebouw	6,00	0,00	Relatief					0
106	Gebouw	6,00	0,00	Relatief					0
107	Gebouw	6,00	0,00	Relatief					0
108	Gebouw	3,00	0,00	Relatief					0
109	Gebouw	6,00	0,00	Relatief					0
110	Gebouw	3,00	0,00	Relatief					0
111	Gebouw	3,00	0,00	Relatief					0
112	Gebouw	5,00	0,00	Relatief					0
113	Gebouw	5,00	0,00	Relatief					0
114	Gebouw	3,00	0,00	Relatief					0
115	Gebouw	3,00	0,00	Relatief					0
116	Gebouw	3,00	0,00	Relatief					0
117	Gebouw	3,00	0,00	Relatief					0
118	Gebouw	3,00	0,00	Relatief					0
119	Gebouw	3,00	0,00	Relatief					0
120	Gebouw	3,00	0,00	Relatief					0
121	Gebouw	3,00	0,00	Relatief					0
122	Gebouw	6,00	0,00	Relatief					0
123	Gebouw	3,00	0,00	Relatief					0
124	Gebouw	3,00	0,00	Relatief					0
125	Gebouw	3,00	0,00	Relatief					0
126	Gebouw	4,00	0,00	Relatief					0
127	Gebouw	6,00	0,00	Relatief					0
128	Gebouw	3,00	0,00	Relatief					0
129	Gebouw	3,00	0,00	Relatief					0
130	Gebouw	6,00	0,00	Relatief					0
131	Gebouw	3,00	0,00	Relatief					0
132	Gebouw	3,00	0,00	Relatief					0
133	Gebouw	6,00	0,00	Relatief					0
134	Gebouw	6,00	0,00	Relatief					0
135	Gebouw	6,00	0,00	Relatief					0

Model: representatief RBS1 (Larlt) [juni 2022]
Groep: (hoofdgroep)
Lijst van Gebouwen, voor rekenmethode Industrielawaai - IL

Naam	AHN-jaar	Trust	Cp	Refl. 31	Refl. 63	Refl. 125	Refl. 250	Refl. 500	Refl. 1k	Refl. 2k	Refl. 4k
72	0	0	0 dB	0,80	0,80	0,80	0,80	0,80	0,80	0,80	0,80
73	0	0	0 dB	0,80	0,80	0,80	0,80	0,80	0,80	0,80	0,80
74	0	0	0 dB	0,80	0,80	0,80	0,80	0,80	0,80	0,80	0,80
75	0	0	0 dB	0,80	0,80	0,80	0,80	0,80	0,80	0,80	0,80
76	0	0	0 dB	0,80	0,80	0,80	0,80	0,80	0,80	0,80	0,80
77	0	0	0 dB	0,80	0,80	0,80	0,80	0,80	0,80	0,80	0,80
78	0	0	0 dB	0,80	0,80	0,80	0,80	0,80	0,80	0,80	0,80
79	0	0	0 dB	0,80	0,80	0,80	0,80	0,80	0,80	0,80	0,80
80	0	0	0 dB	0,80	0,80	0,80	0,80	0,80	0,80	0,80	0,80
81	0	0	0 dB	0,80	0,80	0,80	0,80	0,80	0,80	0,80	0,80
82	0	0	0 dB	0,80	0,80	0,80	0,80	0,80	0,80	0,80	0,80
83	0	0	0 dB	0,80	0,80	0,80	0,80	0,80	0,80	0,80	0,80
84	0	0	0 dB	0,80	0,80	0,80	0,80	0,80	0,80	0,80	0,80
85	0	0	0 dB	0,80	0,80	0,80	0,80	0,80	0,80	0,80	0,80
86	0	0	0 dB	0,80	0,80	0,80	0,80	0,80	0,80	0,80	0,80
87	0	0	0 dB	0,80	0,80	0,80	0,80	0,80	0,80	0,80	0,80
88	0	0	0 dB	0,80	0,80	0,80	0,80	0,80	0,80	0,80	0,80
89	0	0	0 dB	0,80	0,80	0,80	0,80	0,80	0,80	0,80	0,80
90	0	0	0 dB	0,80	0,80	0,80	0,80	0,80	0,80	0,80	0,80
91	0	0	0 dB	0,80	0,80	0,80	0,80	0,80	0,80	0,80	0,80
92	0	0	0 dB	0,80	0,80	0,80	0,80	0,80	0,80	0,80	0,80
93	0	0	0 dB	0,80	0,80	0,80	0,80	0,80	0,80	0,80	0,80
94	0	0	0 dB	0,80	0,80	0,80	0,80	0,80	0,80	0,80	0,80
95	0	0	0 dB	0,80	0,80	0,80	0,80	0,80	0,80	0,80	0,80
96	0	0	0 dB	0,80	0,80	0,80	0,80	0,80	0,80	0,80	0,80
97	0	0	0 dB	0,80	0,80	0,80	0,80	0,80	0,80	0,80	0,80
98	0	0	0 dB	0,80	0,80	0,80	0,80	0,80	0,80	0,80	0,80
99	0	0	0 dB	0,80	0,80	0,80	0,80	0,80	0,80	0,80	0,80
100	0	0	0 dB	0,80	0,80	0,80	0,80	0,80	0,80	0,80	0,80
101	0	0	0 dB	0,80	0,80	0,80	0,80	0,80	0,80	0,80	0,80
102	0	0	0 dB	0,80	0,80	0,80	0,80	0,80	0,80	0,80	0,80
103	0	0	0 dB	0,80	0,80	0,80	0,80	0,80	0,80	0,80	0,80
104	0	0	0 dB	0,80	0,80	0,80	0,80	0,80	0,80	0,80	0,80
105	0	0	0 dB	0,80	0,80	0,80	0,80	0,80	0,80	0,80	0,80
106	0	0	0 dB	0,80	0,80	0,80	0,80	0,80	0,80	0,80	0,80
107	0	0	0 dB	0,80	0,80	0,80	0,80	0,80	0,80	0,80	0,80
108	0	0	0 dB	0,80	0,80	0,80	0,80	0,80	0,80	0,80	0,80
109	0	0	0 dB	0,80	0,80	0,80	0,80	0,80	0,80	0,80	0,80
110	0	0	0 dB	0,80	0,80	0,80	0,80	0,80	0,80	0,80	0,80
111	0	0	0 dB	0,80	0,80	0,80	0,80	0,80	0,80	0,80	0,80
112	0	0	0 dB	0,80	0,80	0,80	0,80	0,80	0,80	0,80	0,80
113	0	0	0 dB	0,80	0,80	0,80	0,80	0,80	0,80	0,80	0,80
114	0	0	0 dB	0,80	0,80	0,80	0,80	0,80	0,80	0,80	0,80
115	0	0	0 dB	0,80	0,80	0,80	0,80	0,80	0,80	0,80	0,80
116	0	0	0 dB	0,80	0,80	0,80	0,80	0,80	0,80	0,80	0,80
117	0	0	0 dB	0,80	0,80	0,80	0,80	0,80	0,80	0,80	0,80
118	0	0	0 dB	0,80	0,80	0,80	0,80	0,80	0,80	0,80	0,80
119	0	0	0 dB	0,80	0,80	0,80	0,80	0,80	0,80	0,80	0,80
120	0	0	0 dB	0,80	0,80	0,80	0,80	0,80	0,80	0,80	0,80
121	0	0	0 dB	0,80	0,80	0,80	0,80	0,80	0,80	0,80	0,80
122	0	0	0 dB	0,80	0,80	0,80	0,80	0,80	0,80	0,80	0,80
123	0	0	0 dB	0,80	0,80	0,80	0,80	0,80	0,80	0,80	0,80
124	0	0	0 dB	0,80	0,80	0,80	0,80	0,80	0,80	0,80	0,80
125	0	0	0 dB	0,80	0,80	0,80	0,80	0,80	0,80	0,80	0,80
126	0	0	0 dB	0,80	0,80	0,80	0,80	0,80	0,80	0,80	0,80
127	0	0	0 dB	0,80	0,80	0,80	0,80	0,80	0,80	0,80	0,80
128	0	0	0 dB	0,80	0,80	0,80	0,80	0,80	0,80	0,80	0,80
129	0	0	0 dB	0,80	0,80	0,80	0,80	0,80	0,80	0,80	0,80
130	0	0	0 dB	0,80	0,80	0,80	0,80	0,80	0,80	0,80	0,80
131	0	0	0 dB	0,80	0,80	0,80	0,80	0,80	0,80	0,80	0,80
132	0	0	0 dB	0,80	0,80	0,80	0,80	0,80	0,80	0,80	0,80
133	0	0	0 dB	0,80	0,80	0,80	0,80	0,80	0,80	0,80	0,80
134	0	0	0 dB	0,80	0,80	0,80	0,80	0,80	0,80	0,80	0,80
135	0	0	0 dB	0,80	0,80	0,80	0,80	0,80	0,80	0,80	0,80

Model: representatief RBS1 (Larlt) [juni 2022]
Groep: (hoofdgroep)
Lijst van Gebouwen, voor rekenmethode Industrielawaai - IL

Naam	Refl. 8k
72	0,80
73	0,80
74	0,80
75	0,80
76	0,80
77	0,80
78	0,80
79	0,80
80	0,80
81	0,80
82	0,80
83	0,80
84	0,80
85	0,80
86	0,80
87	0,80
88	0,80
89	0,80
90	0,80
91	0,80
92	0,80
93	0,80
94	0,80
95	0,80
96	0,80
97	0,80
98	0,80
99	0,80
100	0,80
101	0,80
102	0,80
103	0,80
104	0,80
105	0,80
106	0,80
107	0,80
108	0,80
109	0,80
110	0,80
111	0,80
112	0,80
113	0,80
114	0,80
115	0,80
116	0,80
117	0,80
118	0,80
119	0,80
120	0,80
121	0,80
122	0,80
123	0,80
124	0,80
125	0,80
126	0,80
127	0,80
128	0,80
129	0,80
130	0,80
131	0,80
132	0,80
133	0,80
134	0,80
135	0,80

Model: representatief RBS1 (Larlt) [juni 2022]
Groep: (hoofdgroep)
Lijst van Gebouwen, voor rekenmethode Industrielawaai - IL

Naam	Omschr.	Hoogte	Maaiveld	Hdef.	Functie	Gebouwtype	BAG-id	Gemeente	Jaar
136	Gebouw	3,00	0,00	Relatief					0
137	Gebouw	3,00	0,00	Relatief					0
138	Gebouw	3,00	0,00	Relatief					0
139	Gebouw	3,00	0,00	Relatief					0
140	Gebouw	6,00	0,00	Relatief					0
141	Gebouw	12,00	0,00	Relatief					0
142	Gebouw	6,00	0,00	Relatief					0
143	Gebouw	3,00	0,00	Relatief					0
144	Gebouw	3,00	0,00	Relatief					0
146	Gebouw	3,00	0,00	Relatief					0
147	Gebouw	3,00	0,00	Relatief					0
148	Gebouw	3,00	0,00	Relatief					0
148	Gebouw / kleedruimte VCW	3,00	0,00	Relatief					0
148	Gebouw / kleedruimte VCW	5,00	0,00	Relatief					0
149	Gebouw	3,00	0,00	Relatief					0
150	Gebouw	6,00	0,00	Relatief					0
151	Gebouw	6,00	0,00	Relatief					0
152	Gebouw	6,00	0,00	Relatief					0
153	Gebouw	3,00	0,00	Relatief					0
154	Gebouw	6,00	0,00	Relatief					0
155	Gebouw	6,00	0,00	Relatief					0
156	Gebouw	6,00	0,00	Relatief					0
157	Gebouw	3,00	0,00	Relatief					0
158	Gebouw	6,00	0,00	Relatief					0
159	Gebouw	6,00	0,00	Relatief					0
160	Gebouw	3,00	0,00	Relatief					0
161	Gebouw	6,00	0,00	Relatief					0
162	Gebouw	6,00	0,00	Relatief					0
163	Gebouw	3,00	0,00	Relatief					0
164	Gebouw	8,00	0,00	Relatief					0
165	Gebouw	3,00	0,00	Relatief					0
166	Gebouw	6,00	0,00	Relatief					0
167	Gebouw	3,00	0,00	Relatief					0
168	Gebouw	6,00	0,00	Relatief					0
169	Gebouw	6,00	0,00	Relatief					0
170	Gebouw	9,00	0,00	Relatief					0
171	Gebouw	3,00	0,00	Relatief					0
172	Gebouw	6,00	0,00	Relatief					0
173	Gebouw	6,00	0,00	Relatief					0
174	Gebouw	3,00	0,00	Relatief					0
175	Gebouw	6,00	0,00	Relatief					0
176	Gebouw	6,00	0,00	Relatief					0
177	Gebouw	6,00	0,00	Relatief					0
178	Gebouw	6,00	0,00	Relatief					0
179	Gebouw	6,00	0,00	Relatief					0
180	Gebouw	3,00	0,00	Relatief					0
181	Gebouw	3,00	0,00	Relatief					0
182	Gebouw	3,00	0,00	Relatief					0
183	Gebouw	3,00	0,00	Relatief					0
184	Gebouw	3,00	0,00	Relatief					0
185	Gebouw	6,00	0,00	Relatief					0
186	Gebouw	6,00	0,00	Relatief					0
187	Gebouw	6,00	0,00	Relatief					0
188	Gebouw	3,00	0,00	Relatief					0
189	Gebouw	7,00	0,00	Relatief					0
190	Gebouw	7,00	0,00	Relatief					0
191	Gebouw	3,00	0,00	Relatief					0
192	Gebouw	6,00	0,00	Relatief					0
193	Gebouw	3,00	0,00	Relatief					0
194	Gebouw	6,00	0,00	Relatief					0
195	Gebouw	7,00	0,00	Relatief					0
196	Gebouw	7,00	0,00	Relatief					0
197	Gebouw	7,00	0,00	Relatief					0
198	Gebouw	3,00	0,00	Relatief					0

Model: representatief RBS1 (Larlt) [juni 2022]
Groep: (hoofdgroep)
Lijst van Gebouwen, voor rekenmethode Industrielawaai - IL

Naam	AHN-jaar	Trust	Cp	Refl. 31	Refl. 63	Refl. 125	Refl. 250	Refl. 500	Refl. 1k	Refl. 2k	Refl. 4k
136	0	0	0 dB	0,80	0,80	0,80	0,80	0,80	0,80	0,80	0,80
137	0	0	0 dB	0,80	0,80	0,80	0,80	0,80	0,80	0,80	0,80
138	0	0	0 dB	0,80	0,80	0,80	0,80	0,80	0,80	0,80	0,80
139	0	0	0 dB	0,80	0,80	0,80	0,80	0,80	0,80	0,80	0,80
140	0	0	0 dB	0,80	0,80	0,80	0,80	0,80	0,80	0,80	0,80
141	0	0	0 dB	0,80	0,80	0,80	0,80	0,80	0,80	0,80	0,80
142	0	0	0 dB	0,80	0,80	0,80	0,80	0,80	0,80	0,80	0,80
143	0	0	0 dB	0,80	0,80	0,80	0,80	0,80	0,80	0,80	0,80
144	0	0	0 dB	0,80	0,80	0,80	0,80	0,80	0,80	0,80	0,80
146	0	0	0 dB	0,80	0,80	0,80	0,80	0,80	0,80	0,80	0,80
147	0	0	0 dB	0,80	0,80	0,80	0,80	0,80	0,80	0,80	0,80
148	0	0	0 dB	0,80	0,80	0,80	0,80	0,80	0,80	0,80	0,80
148	0	0	0 dB	0,80	0,80	0,80	0,80	0,80	0,80	0,80	0,80
148	0	0	0 dB	0,80	0,80	0,80	0,80	0,80	0,80	0,80	0,80
149	0	0	0 dB	0,80	0,80	0,80	0,80	0,80	0,80	0,80	0,80
150	0	0	0 dB	0,80	0,80	0,80	0,80	0,80	0,80	0,80	0,80
151	0	0	0 dB	0,80	0,80	0,80	0,80	0,80	0,80	0,80	0,80
152	0	0	0 dB	0,80	0,80	0,80	0,80	0,80	0,80	0,80	0,80
153	0	0	0 dB	0,80	0,80	0,80	0,80	0,80	0,80	0,80	0,80
154	0	0	0 dB	0,80	0,80	0,80	0,80	0,80	0,80	0,80	0,80
155	0	0	0 dB	0,80	0,80	0,80	0,80	0,80	0,80	0,80	0,80
156	0	0	0 dB	0,80	0,80	0,80	0,80	0,80	0,80	0,80	0,80
157	0	0	0 dB	0,80	0,80	0,80	0,80	0,80	0,80	0,80	0,80
158	0	0	0 dB	0,80	0,80	0,80	0,80	0,80	0,80	0,80	0,80
159	0	0	0 dB	0,80	0,80	0,80	0,80	0,80	0,80	0,80	0,80
160	0	0	0 dB	0,80	0,80	0,80	0,80	0,80	0,80	0,80	0,80
161	0	0	0 dB	0,80	0,80	0,80	0,80	0,80	0,80	0,80	0,80
162	0	0	0 dB	0,80	0,80	0,80	0,80	0,80	0,80	0,80	0,80
163	0	0	0 dB	0,80	0,80	0,80	0,80	0,80	0,80	0,80	0,80
164	0	0	0 dB	0,80	0,80	0,80	0,80	0,80	0,80	0,80	0,80
165	0	0	0 dB	0,80	0,80	0,80	0,80	0,80	0,80	0,80	0,80
166	0	0	0 dB	0,80	0,80	0,80	0,80	0,80	0,80	0,80	0,80
167	0	0	0 dB	0,80	0,80	0,80	0,80	0,80	0,80	0,80	0,80
168	0	0	0 dB	0,80	0,80	0,80	0,80	0,80	0,80	0,80	0,80
169	0	0	0 dB	0,80	0,80	0,80	0,80	0,80	0,80	0,80	0,80
170	0	0	0 dB	0,80	0,80	0,80	0,80	0,80	0,80	0,80	0,80
171	0	0	0 dB	0,80	0,80	0,80	0,80	0,80	0,80	0,80	0,80
172	0	0	0 dB	0,80	0,80	0,80	0,80	0,80	0,80	0,80	0,80
173	0	0	0 dB	0,80	0,80	0,80	0,80	0,80	0,80	0,80	0,80
174	0	0	0 dB	0,80	0,80	0,80	0,80	0,80	0,80	0,80	0,80
175	0	0	0 dB	0,80	0,80	0,80	0,80	0,80	0,80	0,80	0,80
176	0	0	0 dB	0,80	0,80	0,80	0,80	0,80	0,80	0,80	0,80
177	0	0	0 dB	0,80	0,80	0,80	0,80	0,80	0,80	0,80	0,80
178	0	0	0 dB	0,80	0,80	0,80	0,80	0,80	0,80	0,80	0,80
179	0	0	0 dB	0,80	0,80	0,80	0,80	0,80	0,80	0,80	0,80
180	0	0	0 dB	0,80	0,80	0,80	0,80	0,80	0,80	0,80	0,80
181	0	0	0 dB	0,80	0,80	0,80	0,80	0,80	0,80	0,80	0,80
182	0	0	0 dB	0,80	0,80	0,80	0,80	0,80	0,80	0,80	0,80
183	0	0	0 dB	0,80	0,80	0,80	0,80	0,80	0,80	0,80	0,80
184	0	0	0 dB	0,80	0,80	0,80	0,80	0,80	0,80	0,80	0,80
185	0	0	0 dB	0,80	0,80	0,80	0,80	0,80	0,80	0,80	0,80
186	0	0	0 dB	0,80	0,80	0,80	0,80	0,80	0,80	0,80	0,80
187	0	0	0 dB	0,80	0,80	0,80	0,80	0,80	0,80	0,80	0,80
188	0	0	0 dB	0,80	0,80	0,80	0,80	0,80	0,80	0,80	0,80
189	0	0	0 dB	0,80	0,80	0,80	0,80	0,80	0,80	0,80	0,80
190	0	0	0 dB	0,80	0,80	0,80	0,80	0,80	0,80	0,80	0,80
191	0	0	0 dB	0,80	0,80	0,80	0,80	0,80	0,80	0,80	0,80
192	0	0	0 dB	0,80	0,80	0,80	0,80	0,80	0,80	0,80	0,80
193	0	0	0 dB	0,80	0,80	0,80	0,80	0,80	0,80	0,80	0,80
194	0	0	0 dB	0,80	0,80	0,80	0,80	0,80	0,80	0,80	0,80
195	0	0	0 dB	0,80	0,80	0,80	0,80	0,80	0,80	0,80	0,80
196	0	0	0 dB	0,80	0,80	0,80	0,80	0,80	0,80	0,80	0,80
197	0	0	0 dB	0,80	0,80	0,80	0,80	0,80	0,80	0,80	0,80
198	0	0	0 dB	0,80	0,80	0,80	0,80	0,80	0,80	0,80	0,80

Model: representatief RBS1 (Larlt) [juni 2022]
Groep: (hoofdgroep)
Lijst van Gebouwen, voor rekenmethode Industrielawaai - IL

Naam	Refl. 8k
136	0,80
137	0,80
138	0,80
139	0,80
140	0,80
141	0,80
142	0,80
143	0,80
144	0,80
146	0,80
147	0,80
148	0,80
148	0,80
148	0,80
149	0,80
150	0,80
151	0,80
152	0,80
153	0,80
154	0,80
155	0,80
156	0,80
157	0,80
158	0,80
159	0,80
160	0,80
161	0,80
162	0,80
163	0,80
164	0,80
165	0,80
166	0,80
167	0,80
168	0,80
169	0,80
170	0,80
171	0,80
172	0,80
173	0,80
174	0,80
175	0,80
176	0,80
177	0,80
178	0,80
179	0,80
180	0,80
181	0,80
182	0,80
183	0,80
184	0,80
185	0,80
186	0,80
187	0,80
188	0,80
189	0,80
190	0,80
191	0,80
192	0,80
193	0,80
194	0,80
195	0,80
196	0,80
197	0,80
198	0,80

Model: representatief RBS1 (Larlt) [juni 2022]
Groep: (hoofdgroep)
Lijst van Gebouwen, voor rekenmethode Industrielawaai - IL

Naam	Omschr.	Hoogte	Maaiveld	Hdef.	Functie	Gebouwtype	BAG-id	Gemeente	Jaar
199	Gebouw	6,00	0,00	Relatief					0
200	Gebouw	3,00	0,00	Relatief					0
201	Gebouw	3,00	0,00	Relatief					0
202	Gebouw	6,00	0,00	Relatief					0
203	Gebouw	6,00	0,00	Relatief					0
204	Gebouw	7,00	0,00	Relatief					0
205	Gebouw	3,00	0,00	Relatief					0
206	Gebouw	3,00	0,00	Relatief					0
207	Gebouw	3,00	0,00	Relatief					0
208	Gebouw	6,00	0,00	Relatief					0
209	Gebouw	6,00	0,00	Relatief					0
210	Gebouw	3,00	0,00	Relatief					0
211	Gebouw	3,00	0,00	Relatief					0
212	Gebouw	5,00	0,00	Relatief					0
213	Gebouw	7,00	0,00	Relatief					0
214	Gebouw	3,00	0,00	Relatief					0
215	Gebouw	6,00	0,00	Relatief					0
216	Gebouw	6,00	0,00	Relatief					0
217	Gebouw	6,00	0,00	Relatief					0
218	Gebouw	3,00	0,00	Relatief					0
219	Gebouw	6,00	0,00	Relatief					0
220	Gebouw	3,00	0,00	Relatief					0
221	Gebouw	7,00	0,00	Relatief					0
222	Gebouw	3,00	0,00	Relatief					0
223	Gebouw	6,00	0,00	Relatief					0
224	Gebouw	3,00	0,00	Relatief					0
225	Gebouw	6,00	0,00	Relatief					0
226	Gebouw	6,00	0,00	Relatief					0
227	Gebouw	3,00	0,00	Relatief					0
228	Gebouw	6,00	0,00	Relatief					0
229	Gebouw	6,00	0,00	Relatief					0
230	Gebouw	6,00	0,00	Relatief					0
231	Gebouw	6,00	0,00	Relatief					0
232	Gebouw	3,00	0,00	Relatief					0
233	Gebouw	6,00	0,00	Relatief					0
234	Gebouw	3,00	0,00	Relatief					0
235	Gebouw	7,00	0,00	Relatief					0
236	Gebouw	3,00	0,00	Relatief					0
237	Gebouw	3,00	0,00	Relatief					0
238	Gebouw	3,00	0,00	Relatief					0
239	Gebouw	9,00	0,00	Relatief					0
240	Gebouw	7,00	0,00	Relatief					0
241	Gebouw	3,00	0,00	Relatief					0
242	Gebouw	3,00	0,00	Relatief					0
243	Gebouw	3,00	0,00	Relatief					0
244	Gebouw	6,00	0,00	Relatief					0
245	Gebouw	9,00	0,00	Relatief					0
246	Gebouw	3,00	0,00	Relatief					0
247	Gebouw	3,00	0,00	Relatief					0
248	Gebouw	6,00	0,00	Relatief					0
249	Gebouw	3,00	0,00	Relatief					0
250	Gebouw	3,00	0,00	Relatief					0
251	Gebouw	6,00	0,00	Relatief					0
252	Gebouw	3,00	0,00	Relatief					0
253	Gebouw	6,00	0,00	Relatief					0
254	Gebouw	6,00	0,00	Relatief					0
255	Gebouw	3,00	0,00	Relatief					0
256	Gebouw	3,00	0,00	Relatief					0
257	Gebouw	6,00	0,00	Relatief					0
258	Gebouw	7,00	0,00	Relatief					0
259	Gebouw	3,00	0,00	Relatief					0
260	Gebouw	6,00	0,00	Relatief					0
261	Gebouw	3,00	0,00	Relatief					0
262	Gebouw	6,00	0,00	Relatief					0

Model: representatief RBS1 (Larlt) [juni 2022]
Groep: (hoofdgroep)
Lijst van Gebouwen, voor rekenmethode Industrielawaai - IL

Naam	AHN-jaar	Trust	Cp	Refl. 31	Refl. 63	Refl. 125	Refl. 250	Refl. 500	Refl. 1k	Refl. 2k	Refl. 4k
199	0	0	0 dB	0,80	0,80	0,80	0,80	0,80	0,80	0,80	0,80
200	0	0	0 dB	0,80	0,80	0,80	0,80	0,80	0,80	0,80	0,80
201	0	0	0 dB	0,80	0,80	0,80	0,80	0,80	0,80	0,80	0,80
202	0	0	0 dB	0,80	0,80	0,80	0,80	0,80	0,80	0,80	0,80
203	0	0	0 dB	0,80	0,80	0,80	0,80	0,80	0,80	0,80	0,80
204	0	0	0 dB	0,80	0,80	0,80	0,80	0,80	0,80	0,80	0,80
205	0	0	0 dB	0,80	0,80	0,80	0,80	0,80	0,80	0,80	0,80
206	0	0	0 dB	0,80	0,80	0,80	0,80	0,80	0,80	0,80	0,80
207	0	0	0 dB	0,80	0,80	0,80	0,80	0,80	0,80	0,80	0,80
208	0	0	0 dB	0,80	0,80	0,80	0,80	0,80	0,80	0,80	0,80
209	0	0	0 dB	0,80	0,80	0,80	0,80	0,80	0,80	0,80	0,80
210	0	0	0 dB	0,80	0,80	0,80	0,80	0,80	0,80	0,80	0,80
211	0	0	0 dB	0,80	0,80	0,80	0,80	0,80	0,80	0,80	0,80
212	0	0	0 dB	0,80	0,80	0,80	0,80	0,80	0,80	0,80	0,80
213	0	0	0 dB	0,80	0,80	0,80	0,80	0,80	0,80	0,80	0,80
214	0	0	0 dB	0,80	0,80	0,80	0,80	0,80	0,80	0,80	0,80
215	0	0	0 dB	0,80	0,80	0,80	0,80	0,80	0,80	0,80	0,80
216	0	0	0 dB	0,80	0,80	0,80	0,80	0,80	0,80	0,80	0,80
217	0	0	0 dB	0,80	0,80	0,80	0,80	0,80	0,80	0,80	0,80
218	0	0	0 dB	0,80	0,80	0,80	0,80	0,80	0,80	0,80	0,80
219	0	0	0 dB	0,80	0,80	0,80	0,80	0,80	0,80	0,80	0,80
220	0	0	0 dB	0,80	0,80	0,80	0,80	0,80	0,80	0,80	0,80
221	0	0	0 dB	0,80	0,80	0,80	0,80	0,80	0,80	0,80	0,80
222	0	0	0 dB	0,80	0,80	0,80	0,80	0,80	0,80	0,80	0,80
223	0	0	0 dB	0,80	0,80	0,80	0,80	0,80	0,80	0,80	0,80
224	0	0	0 dB	0,80	0,80	0,80	0,80	0,80	0,80	0,80	0,80
225	0	0	0 dB	0,80	0,80	0,80	0,80	0,80	0,80	0,80	0,80
226	0	0	0 dB	0,80	0,80	0,80	0,80	0,80	0,80	0,80	0,80
227	0	0	0 dB	0,80	0,80	0,80	0,80	0,80	0,80	0,80	0,80
228	0	0	0 dB	0,80	0,80	0,80	0,80	0,80	0,80	0,80	0,80
229	0	0	0 dB	0,80	0,80	0,80	0,80	0,80	0,80	0,80	0,80
230	0	0	0 dB	0,80	0,80	0,80	0,80	0,80	0,80	0,80	0,80
231	0	0	0 dB	0,80	0,80	0,80	0,80	0,80	0,80	0,80	0,80
232	0	0	0 dB	0,80	0,80	0,80	0,80	0,80	0,80	0,80	0,80
233	0	0	0 dB	0,80	0,80	0,80	0,80	0,80	0,80	0,80	0,80
234	0	0	0 dB	0,80	0,80	0,80	0,80	0,80	0,80	0,80	0,80
235	0	0	0 dB	0,80	0,80	0,80	0,80	0,80	0,80	0,80	0,80
236	0	0	0 dB	0,80	0,80	0,80	0,80	0,80	0,80	0,80	0,80
237	0	0	0 dB	0,80	0,80	0,80	0,80	0,80	0,80	0,80	0,80
238	0	0	0 dB	0,80	0,80	0,80	0,80	0,80	0,80	0,80	0,80
239	0	0	0 dB	0,80	0,80	0,80	0,80	0,80	0,80	0,80	0,80
240	0	0	0 dB	0,80	0,80	0,80	0,80	0,80	0,80	0,80	0,80
241	0	0	0 dB	0,80	0,80	0,80	0,80	0,80	0,80	0,80	0,80
242	0	0	0 dB	0,80	0,80	0,80	0,80	0,80	0,80	0,80	0,80
243	0	0	0 dB	0,80	0,80	0,80	0,80	0,80	0,80	0,80	0,80
244	0	0	0 dB	0,80	0,80	0,80	0,80	0,80	0,80	0,80	0,80
245	0	0	0 dB	0,80	0,80	0,80	0,80	0,80	0,80	0,80	0,80
246	0	0	0 dB	0,80	0,80	0,80	0,80	0,80	0,80	0,80	0,80
247	0	0	0 dB	0,80	0,80	0,80	0,80	0,80	0,80	0,80	0,80
248	0	0	0 dB	0,80	0,80	0,80	0,80	0,80	0,80	0,80	0,80
249	0	0	0 dB	0,80	0,80	0,80	0,80	0,80	0,80	0,80	0,80
250	0	0	0 dB	0,80	0,80	0,80	0,80	0,80	0,80	0,80	0,80
251	0	0	0 dB	0,80	0,80	0,80	0,80	0,80	0,80	0,80	0,80
252	0	0	0 dB	0,80	0,80	0,80	0,80	0,80	0,80	0,80	0,80
253	0	0	0 dB	0,80	0,80	0,80	0,80	0,80	0,80	0,80	0,80
254	0	0	0 dB	0,80	0,80	0,80	0,80	0,80	0,80	0,80	0,80
255	0	0	0 dB	0,80	0,80	0,80	0,80	0,80	0,80	0,80	0,80
256	0	0	0 dB	0,80	0,80	0,80	0,80	0,80	0,80	0,80	0,80
257	0	0	0 dB	0,80	0,80	0,80	0,80	0,80	0,80	0,80	0,80
258	0	0	0 dB	0,80	0,80	0,80	0,80	0,80	0,80	0,80	0,80
259	0	0	0 dB	0,80	0,80	0,80	0,80	0,80	0,80	0,80	0,80
260	0	0	0 dB	0,80	0,80	0,80	0,80	0,80	0,80	0,80	0,80
261	0	0	0 dB	0,80	0,80	0,80	0,80	0,80	0,80	0,80	0,80
262	0	0	0 dB	0,80	0,80	0,80	0,80	0,80	0,80	0,80	0,80

Model: representatief RBS1 (Larlt) [juni 2022]
Groep: (hoofdgroep)
Lijst van Gebouwen, voor rekenmethode Industrielawaai - IL

Naam	Refl. 8k
199	0,80
200	0,80
201	0,80
202	0,80
203	0,80
204	0,80
205	0,80
206	0,80
207	0,80
208	0,80
209	0,80
210	0,80
211	0,80
212	0,80
213	0,80
214	0,80
215	0,80
216	0,80
217	0,80
218	0,80
219	0,80
220	0,80
221	0,80
222	0,80
223	0,80
224	0,80
225	0,80
226	0,80
227	0,80
228	0,80
229	0,80
230	0,80
231	0,80
232	0,80
233	0,80
234	0,80
235	0,80
236	0,80
237	0,80
238	0,80
239	0,80
240	0,80
241	0,80
242	0,80
243	0,80
244	0,80
245	0,80
246	0,80
247	0,80
248	0,80
249	0,80
250	0,80
251	0,80
252	0,80
253	0,80
254	0,80
255	0,80
256	0,80
257	0,80
258	0,80
259	0,80
260	0,80
261	0,80
262	0,80

Model: representatief RBS1 (Larlt) [juni 2022]
Groep: (hoofdgroep)
Lijst van Gebouwen, voor rekenmethode Industrielawaai - IL

Naam	Omschr.	Hoogte	Maaiveld	Hdef.	Functie	Gebouwtype	BAG-id	Gemeente	Jaar
263	Gebouw	6,00	0,00	Relatief					0
264	Gebouw	7,00	0,00	Relatief					0
265	Gebouw	6,00	0,00	Relatief					0
266	Gebouw	3,00	0,00	Relatief					0
267	Gebouw	3,00	0,00	Relatief					0
268	Gebouw	3,00	0,00	Relatief					0
269	Gebouw	6,00	0,00	Relatief					0
270	Gebouw	3,00	0,00	Relatief					0
271	Gebouw	6,00	0,00	Relatief					0
272	Gebouw	3,00	0,00	Relatief					0
273	Gebouw	6,00	0,00	Relatief					0
274	Gebouw	3,00	0,00	Relatief					0
275	Gebouw	6,00	0,00	Relatief					0
276	Gebouw	3,00	0,00	Relatief					0
277	Gebouw	6,00	0,00	Relatief					0
278	Gebouw	6,00	0,00	Relatief					0
279	Gebouw	6,00	0,00	Relatief					0
280	Gebouw	3,00	0,00	Relatief					0
281	Gebouw	6,00	0,00	Relatief					0
282	Gebouw	3,00	0,00	Relatief					0
283	Gebouw	3,00	0,00	Relatief					0
284	Gebouw	6,00	0,00	Relatief					0
285	Gebouw	3,00	0,00	Relatief					0
286	Gebouw	6,00	0,00	Relatief					0
287	Gebouw	6,00	0,00	Relatief					0
288	Gebouw	6,00	0,00	Relatief					0
289	Gebouw	3,00	0,00	Relatief					0
290	Gebouw	3,00	0,00	Relatief					0
291	Gebouw	6,00	0,00	Relatief					0
292	Gebouw	6,00	0,00	Relatief					0
293	Gebouw	6,00	0,00	Relatief					0
294	Gebouw	3,00	0,00	Relatief					0
295	Gebouw	6,00	0,00	Relatief					0
296	Gebouw	6,00	0,00	Relatief					0
297	Gebouw	9,00	0,00	Relatief					0
298	Gebouw	3,00	0,00	Relatief					0
299	Gebouw	6,00	0,00	Relatief					0
300	Gebouw	3,00	0,00	Relatief					0
301	Gebouw	3,00	0,00	Relatief					0
302	Gebouw	7,00	0,00	Relatief					0
303	Gebouw	3,00	0,00	Relatief					0
304	Gebouw	3,00	0,00	Relatief					0
305	Gebouw	6,00	0,00	Relatief					0
306	Gebouw	3,00	0,00	Relatief					0
307	Gebouw	6,00	0,00	Relatief					0
308	Gebouw	6,00	0,00	Relatief					0
309	Gebouw	6,00	0,00	Relatief					0
310	Gebouw	3,00	0,00	Relatief					0
311	Gebouw	6,00	0,00	Relatief					0
312	Gebouw	6,00	0,00	Relatief					0
313	Gebouw	6,00	0,00	Relatief					0
314	Gebouw	6,00	0,00	Relatief					0
315	Gebouw	3,00	0,00	Relatief					0
316	Gebouw	3,00	0,00	Relatief					0
318	Gebouw	3,00	0,00	Relatief					0
319	Gebouw	6,00	0,00	Relatief					0
320	Gebouw	6,00	0,00	Relatief					0
321	Gebouw	3,00	0,00	Relatief					0
322	Gebouw	6,00	0,00	Relatief					0
323	Gebouw	6,00	0,00	Relatief					0
324	Gebouw	3,00	0,00	Relatief					0
325	Gebouw	3,00	0,00	Relatief					0
326	Gebouw	6,00	0,00	Relatief					0
327	Gebouw	6,00	0,00	Relatief					0

Model: representatief RBS1 (Larlt) [juni 2022]
Groep: (hoofdgroep)
Lijst van Gebouwen, voor rekenmethode Industrielawaai - IL

Naam	AHN-jaar	Trust	Cp	Refl. 31	Refl. 63	Refl. 125	Refl. 250	Refl. 500	Refl. 1k	Refl. 2k	Refl. 4k
263	0	0	0 dB	0,80	0,80	0,80	0,80	0,80	0,80	0,80	0,80
264	0	0	0 dB	0,80	0,80	0,80	0,80	0,80	0,80	0,80	0,80
265	0	0	0 dB	0,80	0,80	0,80	0,80	0,80	0,80	0,80	0,80
266	0	0	0 dB	0,80	0,80	0,80	0,80	0,80	0,80	0,80	0,80
267	0	0	0 dB	0,80	0,80	0,80	0,80	0,80	0,80	0,80	0,80
268	0	0	0 dB	0,80	0,80	0,80	0,80	0,80	0,80	0,80	0,80
269	0	0	0 dB	0,80	0,80	0,80	0,80	0,80	0,80	0,80	0,80
270	0	0	0 dB	0,80	0,80	0,80	0,80	0,80	0,80	0,80	0,80
271	0	0	0 dB	0,80	0,80	0,80	0,80	0,80	0,80	0,80	0,80
272	0	0	0 dB	0,80	0,80	0,80	0,80	0,80	0,80	0,80	0,80
273	0	0	0 dB	0,80	0,80	0,80	0,80	0,80	0,80	0,80	0,80
274	0	0	0 dB	0,80	0,80	0,80	0,80	0,80	0,80	0,80	0,80
275	0	0	0 dB	0,80	0,80	0,80	0,80	0,80	0,80	0,80	0,80
276	0	0	0 dB	0,80	0,80	0,80	0,80	0,80	0,80	0,80	0,80
277	0	0	0 dB	0,80	0,80	0,80	0,80	0,80	0,80	0,80	0,80
278	0	0	0 dB	0,80	0,80	0,80	0,80	0,80	0,80	0,80	0,80
279	0	0	0 dB	0,80	0,80	0,80	0,80	0,80	0,80	0,80	0,80
280	0	0	0 dB	0,80	0,80	0,80	0,80	0,80	0,80	0,80	0,80
281	0	0	0 dB	0,80	0,80	0,80	0,80	0,80	0,80	0,80	0,80
282	0	0	0 dB	0,80	0,80	0,80	0,80	0,80	0,80	0,80	0,80
283	0	0	0 dB	0,80	0,80	0,80	0,80	0,80	0,80	0,80	0,80
284	0	0	0 dB	0,80	0,80	0,80	0,80	0,80	0,80	0,80	0,80
285	0	0	0 dB	0,80	0,80	0,80	0,80	0,80	0,80	0,80	0,80
286	0	0	0 dB	0,80	0,80	0,80	0,80	0,80	0,80	0,80	0,80
287	0	0	0 dB	0,80	0,80	0,80	0,80	0,80	0,80	0,80	0,80
288	0	0	0 dB	0,80	0,80	0,80	0,80	0,80	0,80	0,80	0,80
289	0	0	0 dB	0,80	0,80	0,80	0,80	0,80	0,80	0,80	0,80
290	0	0	0 dB	0,80	0,80	0,80	0,80	0,80	0,80	0,80	0,80
291	0	0	0 dB	0,80	0,80	0,80	0,80	0,80	0,80	0,80	0,80
292	0	0	0 dB	0,80	0,80	0,80	0,80	0,80	0,80	0,80	0,80
293	0	0	0 dB	0,80	0,80	0,80	0,80	0,80	0,80	0,80	0,80
294	0	0	0 dB	0,80	0,80	0,80	0,80	0,80	0,80	0,80	0,80
295	0	0	0 dB	0,80	0,80	0,80	0,80	0,80	0,80	0,80	0,80
296	0	0	0 dB	0,80	0,80	0,80	0,80	0,80	0,80	0,80	0,80
297	0	0	0 dB	0,80	0,80	0,80	0,80	0,80	0,80	0,80	0,80
298	0	0	0 dB	0,80	0,80	0,80	0,80	0,80	0,80	0,80	0,80
299	0	0	0 dB	0,80	0,80	0,80	0,80	0,80	0,80	0,80	0,80
300	0	0	0 dB	0,80	0,80	0,80	0,80	0,80	0,80	0,80	0,80
301	0	0	0 dB	0,80	0,80	0,80	0,80	0,80	0,80	0,80	0,80
302	0	0	0 dB	0,80	0,80	0,80	0,80	0,80	0,80	0,80	0,80
303	0	0	0 dB	0,80	0,80	0,80	0,80	0,80	0,80	0,80	0,80
304	0	0	0 dB	0,80	0,80	0,80	0,80	0,80	0,80	0,80	0,80
305	0	0	0 dB	0,80	0,80	0,80	0,80	0,80	0,80	0,80	0,80
306	0	0	0 dB	0,80	0,80	0,80	0,80	0,80	0,80	0,80	0,80
307	0	0	0 dB	0,80	0,80	0,80	0,80	0,80	0,80	0,80	0,80
308	0	0	0 dB	0,80	0,80	0,80	0,80	0,80	0,80	0,80	0,80
309	0	0	0 dB	0,80	0,80	0,80	0,80	0,80	0,80	0,80	0,80
310	0	0	0 dB	0,80	0,80	0,80	0,80	0,80	0,80	0,80	0,80
311	0	0	0 dB	0,80	0,80	0,80	0,80	0,80	0,80	0,80	0,80
312	0	0	0 dB	0,80	0,80	0,80	0,80	0,80	0,80	0,80	0,80
313	0	0	0 dB	0,80	0,80	0,80	0,80	0,80	0,80	0,80	0,80
314	0	0	0 dB	0,80	0,80	0,80	0,80	0,80	0,80	0,80	0,80
315	0	0	0 dB	0,80	0,80	0,80	0,80	0,80	0,80	0,80	0,80
316	0	0	0 dB	0,80	0,80	0,80	0,80	0,80	0,80	0,80	0,80
318	0	0	0 dB	0,80	0,80	0,80	0,80	0,80	0,80	0,80	0,80
319	0	0	0 dB	0,80	0,80	0,80	0,80	0,80	0,80	0,80	0,80
320	0	0	0 dB	0,80	0,80	0,80	0,80	0,80	0,80	0,80	0,80
321	0	0	0 dB	0,80	0,80	0,80	0,80	0,80	0,80	0,80	0,80
322	0	0	0 dB	0,80	0,80	0,80	0,80	0,80	0,80	0,80	0,80
323	0	0	0 dB	0,80	0,80	0,80	0,80	0,80	0,80	0,80	0,80
324	0	0	0 dB	0,80	0,80	0,80	0,80	0,80	0,80	0,80	0,80
325	0	0	0 dB	0,80	0,80	0,80	0,80	0,80	0,80	0,80	0,80
326	0	0	0 dB	0,80	0,80	0,80	0,80	0,80	0,80	0,80	0,80
327	0	0	0 dB	0,80	0,80	0,80	0,80	0,80	0,80	0,80	0,80

Model: representatief RBS1 (Larlt) [juni 2022]
Groep: (hoofdgroep)
Lijst van Gebouwen, voor rekenmethode Industrielawaai - IL

Naam	Refl. 8k
263	0,80
264	0,80
265	0,80
266	0,80
267	0,80
268	0,80
269	0,80
270	0,80
271	0,80
272	0,80
273	0,80
274	0,80
275	0,80
276	0,80
277	0,80
278	0,80
279	0,80
280	0,80
281	0,80
282	0,80
283	0,80
284	0,80
285	0,80
286	0,80
287	0,80
288	0,80
289	0,80
290	0,80
291	0,80
292	0,80
293	0,80
294	0,80
295	0,80
296	0,80
297	0,80
298	0,80
299	0,80
300	0,80
301	0,80
302	0,80
303	0,80
304	0,80
305	0,80
306	0,80
307	0,80
308	0,80
309	0,80
310	0,80
311	0,80
312	0,80
313	0,80
314	0,80
315	0,80
316	0,80
318	0,80
319	0,80
320	0,80
321	0,80
322	0,80
323	0,80
324	0,80
325	0,80
326	0,80
327	0,80

Model: representatief RBS1 (Larlt) [juni 2022]
Groep: (hoofdgroep)
Lijst van Gebouwen, voor rekenmethode Industrielawaai - IL

Naam	Omschr.	Hoogte	Maaiveld	Hdef.	Functie	Gebouwtype	BAG-id	Gemeente	Jaar
328	Gebouw	3,00	0,00	Relatief					0
329	Gebouw	9,00	0,00	Relatief					0
330	Gebouw	6,00	0,00	Relatief					0
331	Gebouw	3,00	0,00	Relatief					0
332	Gebouw	3,00	0,00	Relatief					0
333	Gebouw	6,00	0,00	Relatief					0
334	Gebouw	6,00	0,00	Relatief					0
335	Gebouw	6,00	0,00	Relatief					0
336	Gebouw	6,00	0,00	Relatief					0
337	Gebouw	6,00	0,00	Relatief					0
338	Gebouw	6,00	0,00	Relatief					0
339	Gebouw	3,00	0,00	Relatief					0
340	Gebouw	6,00	0,00	Relatief					0
341	Gebouw	6,00	0,00	Relatief					0
342	Gebouw	3,00	0,00	Relatief					0
343	Gebouw	3,00	0,00	Relatief					0
344	Gebouw	6,00	0,00	Relatief					0
345	Gebouw	6,00	0,00	Relatief					0
346	Gebouw	3,00	0,00	Relatief					0
347	Gebouw	3,00	0,00	Relatief					0
348	Gebouw	6,00	0,00	Relatief					0
349	Gebouw	3,00	0,00	Relatief					0
350	Gebouw	5,00	0,00	Relatief					0
351	Gebouw	3,00	0,00	Relatief					0
352	Gebouw	6,00	0,00	Relatief					0
354	Gebouw	9,00	0,00	Relatief					0
355	Gebouw	6,00	0,00	Relatief					0
356	Gebouw	3,00	0,00	Relatief					0
358	Gebouw	6,00	0,00	Relatief					0
359	Gebouw	6,00	0,00	Relatief					0
360	Gebouw	3,00	0,00	Relatief					0
361	Gebouw	3,00	0,00	Relatief					0
362	Gebouw	6,00	0,00	Relatief					0
363	Gebouw	6,00	0,00	Relatief					0
364	Gebouw	3,00	0,00	Relatief					0
365	Gebouw	6,00	0,00	Relatief					0
366	Gebouw	6,00	0,00	Relatief					0
367	Gebouw	3,00	0,00	Relatief					0
368	Gebouw	3,00	0,00	Relatief					0
369	Gebouw	6,00	0,00	Relatief					0
370	Gebouw	6,00	0,00	Relatief					0
371	Gebouw	6,00	0,00	Relatief					0
372	Gebouw	3,00	0,00	Relatief					0
373	Gebouw	3,00	0,00	Relatief					0
374	Gebouw	6,00	0,00	Relatief					0
375	Gebouw	3,00	0,00	Relatief					0
376	Gebouw	3,00	0,00	Relatief					0
377	Gebouw	6,00	0,00	Relatief					0
378	Gebouw	6,00	0,00	Relatief					0
379	Gebouw	6,00	0,00	Relatief					0
380	Gebouw	6,00	0,00	Relatief					0
381	Gebouw	6,00	0,00	Relatief					0

Model: representatief RBS1 (Larlt) [juni 2022]
Groep: (hoofdgroep)
Lijst van Gebouwen, voor rekenmethode Industrielawaai - IL

Naam	AHN-jaar	Trust	Cp	Refl. 31	Refl. 63	Refl. 125	Refl. 250	Refl. 500	Refl. 1k	Refl. 2k	Refl. 4k
328	0	0	0 dB	0,80	0,80	0,80	0,80	0,80	0,80	0,80	0,80
329	0	0	0 dB	0,80	0,80	0,80	0,80	0,80	0,80	0,80	0,80
330	0	0	0 dB	0,80	0,80	0,80	0,80	0,80	0,80	0,80	0,80
331	0	0	0 dB	0,80	0,80	0,80	0,80	0,80	0,80	0,80	0,80
332	0	0	0 dB	0,80	0,80	0,80	0,80	0,80	0,80	0,80	0,80
333	0	0	0 dB	0,80	0,80	0,80	0,80	0,80	0,80	0,80	0,80
334	0	0	0 dB	0,80	0,80	0,80	0,80	0,80	0,80	0,80	0,80
335	0	0	0 dB	0,80	0,80	0,80	0,80	0,80	0,80	0,80	0,80
336	0	0	0 dB	0,80	0,80	0,80	0,80	0,80	0,80	0,80	0,80
337	0	0	0 dB	0,80	0,80	0,80	0,80	0,80	0,80	0,80	0,80
338	0	0	0 dB	0,80	0,80	0,80	0,80	0,80	0,80	0,80	0,80
339	0	0	0 dB	0,80	0,80	0,80	0,80	0,80	0,80	0,80	0,80
340	0	0	0 dB	0,80	0,80	0,80	0,80	0,80	0,80	0,80	0,80
341	0	0	0 dB	0,80	0,80	0,80	0,80	0,80	0,80	0,80	0,80
342	0	0	0 dB	0,80	0,80	0,80	0,80	0,80	0,80	0,80	0,80
343	0	0	0 dB	0,80	0,80	0,80	0,80	0,80	0,80	0,80	0,80
344	0	0	0 dB	0,80	0,80	0,80	0,80	0,80	0,80	0,80	0,80
345	0	0	0 dB	0,80	0,80	0,80	0,80	0,80	0,80	0,80	0,80
346	0	0	0 dB	0,80	0,80	0,80	0,80	0,80	0,80	0,80	0,80
347	0	0	0 dB	0,80	0,80	0,80	0,80	0,80	0,80	0,80	0,80
348	0	0	0 dB	0,80	0,80	0,80	0,80	0,80	0,80	0,80	0,80
349	0	0	0 dB	0,80	0,80	0,80	0,80	0,80	0,80	0,80	0,80
350	0	0	0 dB	0,80	0,80	0,80	0,80	0,80	0,80	0,80	0,80
351	0	0	0 dB	0,80	0,80	0,80	0,80	0,80	0,80	0,80	0,80
352	0	0	0 dB	0,80	0,80	0,80	0,80	0,80	0,80	0,80	0,80
354	0	0	0 dB	0,80	0,80	0,80	0,80	0,80	0,80	0,80	0,80
355	0	0	0 dB	0,80	0,80	0,80	0,80	0,80	0,80	0,80	0,80
356	0	0	0 dB	0,80	0,80	0,80	0,80	0,80	0,80	0,80	0,80
358	0	0	0 dB	0,80	0,80	0,80	0,80	0,80	0,80	0,80	0,80
359	0	0	0 dB	0,80	0,80	0,80	0,80	0,80	0,80	0,80	0,80
360	0	0	0 dB	0,80	0,80	0,80	0,80	0,80	0,80	0,80	0,80
361	0	0	0 dB	0,80	0,80	0,80	0,80	0,80	0,80	0,80	0,80
362	0	0	0 dB	0,80	0,80	0,80	0,80	0,80	0,80	0,80	0,80
363	0	0	0 dB	0,80	0,80	0,80	0,80	0,80	0,80	0,80	0,80
364	0	0	0 dB	0,80	0,80	0,80	0,80	0,80	0,80	0,80	0,80
365	0	0	0 dB	0,80	0,80	0,80	0,80	0,80	0,80	0,80	0,80
366	0	0	0 dB	0,80	0,80	0,80	0,80	0,80	0,80	0,80	0,80
367	0	0	0 dB	0,80	0,80	0,80	0,80	0,80	0,80	0,80	0,80
368	0	0	0 dB	0,80	0,80	0,80	0,80	0,80	0,80	0,80	0,80
369	0	0	0 dB	0,80	0,80	0,80	0,80	0,80	0,80	0,80	0,80
370	0	0	0 dB	0,80	0,80	0,80	0,80	0,80	0,80	0,80	0,80
371	0	0	0 dB	0,80	0,80	0,80	0,80	0,80	0,80	0,80	0,80
372	0	0	0 dB	0,80	0,80	0,80	0,80	0,80	0,80	0,80	0,80
373	0	0	0 dB	0,80	0,80	0,80	0,80	0,80	0,80	0,80	0,80
374	0	0	0 dB	0,80	0,80	0,80	0,80	0,80	0,80	0,80	0,80
375	0	0	0 dB	0,80	0,80	0,80	0,80	0,80	0,80	0,80	0,80
376	0	0	0 dB	0,80	0,80	0,80	0,80	0,80	0,80	0,80	0,80
377	0	0	0 dB	0,80	0,80	0,80	0,80	0,80	0,80	0,80	0,80
378	0	0	0 dB	0,80	0,80	0,80	0,80	0,80	0,80	0,80	0,80
379	0	0	0 dB	0,80	0,80	0,80	0,80	0,80	0,80	0,80	0,80
380	0	0	0 dB	0,80	0,80	0,80	0,80	0,80	0,80	0,80	0,80
381	0	0	0 dB	0,80	0,80	0,80	0,80	0,80	0,80	0,80	0,80

Model: representatief RBS1 (Larlt) [juni 2022]
Groep: (hoofdgroep)
Lijst van Gebouwen, voor rekenmethode Industrielawaai - IL

Naam	Refl. 8k
328	0,80
329	0,80
330	0,80
331	0,80
332	0,80
333	0,80
334	0,80
335	0,80
336	0,80
337	0,80
338	0,80
339	0,80
340	0,80
341	0,80
342	0,80
343	0,80
344	0,80
345	0,80
346	0,80
347	0,80
348	0,80
349	0,80
350	0,80
351	0,80
352	0,80
354	0,80
355	0,80
356	0,80
358	0,80
359	0,80
360	0,80
361	0,80
362	0,80
363	0,80
364	0,80
365	0,80
366	0,80
367	0,80
368	0,80
369	0,80
370	0,80
371	0,80
372	0,80
373	0,80
374	0,80
375	0,80
376	0,80
377	0,80
378	0,80
379	0,80
380	0,80
381	0,80

Model: representatief RBS1 (Larlt) [juni 2022]
Groep: (hoofdgroep)
Lijst van Toetspunten, voor rekenmethode Industrielawaai - IL

Naam	Omschr.	X	Y	Maaiveld	Hdef.	Hoogte A	Hoogte B	Hoogte C
W01	Zijgevel Wo1	110954,13	408659,56	0,00	Relatief	1,50	4,50	7,50
W02	Voorgevel Wo1	110965,10	408668,59	0,00	Relatief	1,50	4,50	7,50
W03	Achtergevel Wo1	110951,44	408664,22	0,00	Relatief	1,50	4,50	7,50
W04	Voorgevel Wo1	110959,77	408659,73	0,00	Relatief	1,50	4,50	7,50
W05	Voorgevel Wo2	110970,63	408677,82	0,00	Relatief	1,50	4,50	7,50
W06	Achtergevel Wo1	110956,99	408673,47	0,00	Relatief	1,50	4,50	7,50
W07	Zijgevel Wo2	110968,01	408682,95	0,00	Relatief	1,50	4,50	7,50
W08	Achtergevel Wo2	110962,63	408682,87	0,00	Relatief	1,50	4,50	7,50
W09	Achtergevel Wo3	110978,88	408700,15	0,00	Relatief	1,50	4,50	7,50
W10	Zijgevel Wo3	110992,54	408705,37	0,00	Relatief	1,50	4,50	7,50
W11	Zijgevel Wo3	110971,55	408688,07	0,00	Relatief	1,50	4,50	7,50
W12	Voorgevel Wo3	110985,23	408693,14	0,00	Relatief	1,50	4,50	7,50
W13	Voorgevel Wo4	111012,59	408706,54	0,00	Relatief	1,50	4,50	7,50
W14	Achtergevel Wo4	111010,61	408715,79	0,00	Relatief	1,50	4,50	7,50
W15	Zijgevel Wo4	110998,16	408708,24	0,00	Relatief	1,50	4,50	7,50
W16	Zijgevel Wo4	111024,69	408714,24	0,00	Relatief	1,50	4,50	7,50
W17	Zijgevel Wo5	111028,58	408714,45	0,00	Relatief	1,50	4,50	7,50
W18	Voorgevel Wo5	111041,55	408707,76	0,00	Relatief	1,50	4,50	7,50
W19	Voorgevel Wo5	111030,51	408709,19	0,00	Relatief	1,50	4,50	7,50
W20	Achtergevel Wo5	111031,87	408718,55	0,00	Relatief	1,50	4,50	7,50
W21	Achtergevel Wo6	111053,32	408715,77	0,00	Relatief	1,50	4,50	7,50
W22	Achtergevel Wo6	111042,64	408717,16	0,00	Relatief	1,50	4,50	7,50
W23	Zijgevel Wo6	111055,48	408710,41	0,00	Relatief	1,50	4,50	7,50
W24	Voorgevel Wo6	111051,98	408706,41	0,00	Relatief	1,50	4,50	7,50
W25	Voorgevel Wo7	111070,41	408702,90	0,00	Relatief	1,50	4,50	7,50
W26	Zijgevel Wo7	111076,45	408706,56	0,00	Relatief	1,50	4,50	7,50
W27	Zijgevel Wo7	111065,65	408708,80	0,00	Relatief	1,50	4,50	7,50
W28	Achtergevel Wo7	111071,75	408713,01	0,00	Relatief	1,50	4,50	7,50
W29	Achtergevel Wo8	111088,39	408710,83	0,00	Relatief	1,50	4,50	7,50
W30	Zijgevel Wo8	111093,13	408704,59	0,00	Relatief	1,50	4,50	7,50
W31	Zijgevel Wo8	111082,23	408706,02	0,00	Relatief	1,50	4,50	7,50
W32	Voorgevel Wo8	111087,12	408700,71	0,00	Relatief	1,50	4,50	7,50
W33	Voorgevel Wo9	111103,77	408698,53	0,00	Relatief	1,50	4,50	7,50
W34	Zijgevel Wo9	111098,90	408703,92	0,00	Relatief	1,50	4,50	7,50
W35	Zijgevel Wo9	111109,83	408702,69	0,00	Relatief	1,50	4,50	7,50
W36	Achtergevel Wo9	111105,06	408708,65	0,00	Relatief	1,50	4,50	7,50
W37	Achtergevel Wo10	111124,81	408703,14	0,00	Relatief	1,50	4,50	7,50
W38	Voorgevel Wo10	111120,67	408693,82	0,00	Relatief	1,50	4,50	7,50
W39	Zijgevel Wo10	111127,52	408695,81	0,00	Relatief	1,50	4,50	7,50
W40	Zijgevel Wo10	111117,56	408700,45	0,00	Relatief	1,50	4,50	7,50
W41	Zijgevel Wo11	111142,94	408689,12	0,00	Relatief	1,50	4,50	7,50
W42	Zijgevel Wo11	111132,90	408693,61	0,00	Relatief	1,50	4,50	7,50
W43	Voorgevel Wo11	111135,88	408686,90	0,00	Relatief	1,50	4,50	7,50
W44	Achtergevel Wo11	111140,11	408696,18	0,00	Relatief	1,50	4,50	7,50
W45	Voorgevel Wo12	111133,96	408653,74	0,00	Relatief	1,50	4,50	7,50
W46	Zijgevel Wo12	111125,84	408651,33	0,00	Relatief	1,50	4,50	7,50
W47	Zijgevel Wo12	111130,45	408660,44	0,00	Relatief	1,50	4,50	7,50
W48	Achtergevel Wo12	111123,03	408659,16	0,00	Relatief	1,50	4,50	7,50
W49	Achtergevel Wo13	111093,44	408670,28	0,00	Relatief	1,50	4,50	7,50
W50	Voorgevel Wo13	111084,28	408674,76	0,00	Relatief	1,50	4,50	7,50
W51	Zijgevel Wo13	111091,19	408678,18	0,00	Relatief	1,50	4,50	7,50
W52	Zijgevel Wo13	111086,07	408667,10	0,00	Relatief	1,50	4,50	7,50
W53	Zijgevel Wo14	111083,09	408662,11	0,00	Relatief	1,50	4,50	7,50
W54	Zijgevel Wo14	111077,98	408651,03	0,00	Relatief	1,50	4,50	7,50
W55	Voorgevel Wo14	111076,30	408658,62	0,00	Relatief	1,50	4,50	7,50
W56	Achtergevel Wo14	111085,45	408654,12	0,00	Relatief	1,50	4,50	7,50
W57	Achtergevel Wo15	111073,55	408630,07	0,00	Relatief	1,50	4,50	7,50
W58	Voorgevel Wo15	111064,47	408634,71	0,00	Relatief	1,50	4,50	7,50
W59	Zijgevel Wo15	111071,16	408638,14	0,00	Relatief	1,50	4,50	7,50
W60	Zijgevel Wo15	111065,99	408627,08	0,00	Relatief	1,50	4,50	7,50
W61	Zijgevel Wo16	111061,68	408618,28	0,00	Relatief	1,50	4,50	7,50
W62	Zijgevel Wo16	111056,33	408607,31	0,00	Relatief	1,50	4,50	7,50
W63	Voorgevel Wo16	111054,70	408614,97	0,00	Relatief	1,50	4,50	7,50
W64	Achtergevel Wo16	111063,86	408610,47	0,00	Relatief	1,50	4,50	7,50

Model: representatief RBS1 (Larlt) [juni 2022]
Groep: (hoofdgroep)
Lijst van Toetspunten, voor rekenmethode Industrielawaai - IL

Naam	Hoogte D	Hoogte E	Hoogte F	Gevel
W01	--	--	--	Ja
W02	--	--	--	Ja
W03	--	--	--	Ja
W04	--	--	--	Ja
W05	--	--	--	Ja
W06	--	--	--	Ja
W07	--	--	--	Ja
W08	--	--	--	Ja
W09	--	--	--	Ja
W10	--	--	--	Ja
W11	--	--	--	Ja
W12	--	--	--	Ja
W13	--	--	--	Ja
W14	--	--	--	Ja
W15	--	--	--	Ja
W16	--	--	--	Ja
W17	--	--	--	Ja
W18	--	--	--	Ja
W19	--	--	--	Ja
W20	--	--	--	Ja
W21	--	--	--	Ja
W22	--	--	--	Ja
W23	--	--	--	Ja
W24	--	--	--	Ja
W25	--	--	--	Ja
W26	--	--	--	Ja
W27	--	--	--	Ja
W28	--	--	--	Ja
W29	--	--	--	Ja
W30	--	--	--	Ja
W31	--	--	--	Ja
W32	--	--	--	Ja
W33	--	--	--	Ja
W34	--	--	--	Ja
W35	--	--	--	Ja
W36	--	--	--	Ja
W37	--	--	--	Ja
W38	--	--	--	Ja
W39	--	--	--	Ja
W40	--	--	--	Ja
W41	--	--	--	Ja
W42	--	--	--	Ja
W43	--	--	--	Ja
W44	--	--	--	Ja
W45	--	--	--	Ja
W46	--	--	--	Ja
W47	--	--	--	Ja
W48	--	--	--	Ja
W49	--	--	--	Ja
W50	--	--	--	Ja
W51	--	--	--	Ja
W52	--	--	--	Ja
W53	--	--	--	Ja
W54	--	--	--	Ja
W55	--	--	--	Ja
W56	--	--	--	Ja
W57	--	--	--	Ja
W58	--	--	--	Ja
W59	--	--	--	Ja
W60	--	--	--	Ja
W61	--	--	--	Ja
W62	--	--	--	Ja
W63	--	--	--	Ja
W64	--	--	--	Ja

Model: representatief RBS1 (Larlt) [juni 2022]
Groep: (hoofdgroep)
Lijst van Toetspunten, voor rekenmethode Industrielawaai - IL

Naam	Omschr.	X	Y	Maaiveld	Hdef.	Hoogte A	Hoogte B	Hoogte C
W65	Voorgevel Wo17	111044,94	408595,24	0,00	Relatief	1,50	4,50	7,50
W66	Achtergevel Wo17	111054,06	408590,66	0,00	Relatief	1,50	4,50	7,50
W67	Zijgevel Wo17	111052,43	408598,31	0,00	Relatief	1,50	4,50	7,50
W68	Zijgevel Wo17	111046,70	408587,53	0,00	Relatief	1,50	4,50	7,50
W69	Zijgevel Wo18	111087,65	408551,09	0,00	Relatief	1,50	4,50	7,50
W70	Voorgevel Wo18	111085,24	408536,40	0,00	Relatief	1,50	4,50	7,50
W71	Voorgevel Wo18	111072,90	408544,04	0,00	Relatief	1,50	4,50	7,50
W72	Zijgevel Wo18	111072,87	408527,67	0,00	Relatief	1,50	4,50	7,50
W73	Achtergevel Wo19	111109,73	408659,31	0,00	Relatief	1,50	4,50	7,50
W74	Zijgevel Wo19	111117,77	408661,61	0,00	Relatief	1,50	4,50	7,50
W75	Zijgevel Wo19	111106,51	408666,37	0,00	Relatief	1,50	4,50	7,50
W76	Voorgevel Wo19	111114,37	408668,39	0,00	Relatief	1,50	4,50	7,50
W77	Noordwestgevel Wo20	110995,56	408651,86	0,00	Relatief	1,50	4,50	7,50
W78	Zuidwestgevel Wo20	111004,96	408637,15	0,00	Relatief	1,50	4,50	7,50
W79	Zuidoostgevel Wo20	111021,45	408637,42	0,00	Relatief	1,50	4,50	7,50
W80	Noordoostgevel Wo20	111013,26	408652,04	0,00	Relatief	1,50	4,50	7,50
W81	Noordoostgevel Wo21	111039,57	408678,25	0,00	Relatief	1,50	4,50	7,50
W82	Zuidoostgevel Wo21	111047,74	408663,95	0,00	Relatief	1,50	4,50	7,50
W83	Zuidwestgevel Wo21	111032,01	408663,00	0,00	Relatief	1,50	4,50	7,50
W84	Noordwestgevel Wo21	111021,24	408677,13	0,00	Relatief	1,50	4,50	7,50
W85	Wagenstraat 22 voorgevel	111053,17	408755,58	0,00	Relatief	1,50	4,50	7,50
W86	Wagenstraat 22 oostgevel	111056,69	408749,12	0,00	Relatief	1,50	4,50	7,50
W87	Wagenstraat 22 achtergevel	111049,65	408746,00	0,00	Relatief	1,50	4,50	7,50
W88	Wagenstraat 22 westgevel	111046,47	408753,19	0,00	Relatief	1,50	4,50	7,50

Model: representatief RBS1 (Larlt) [juni 2022]
Groep: (hoofdgroep)
Lijst van Toetspunten, voor rekenmethode Industrielawaai - IL

Naam	Hoogte D	Hoogte E	Hoogte F	Gevel
W65	--	--	--	Ja
W66	--	--	--	Ja
W67	--	--	--	Ja
W68	--	--	--	Ja
W69	--	--	--	Ja
W70	--	--	--	Ja
W71	--	--	--	Ja
W72	--	--	--	Ja
W73	--	--	--	Ja
W74	--	--	--	Ja
W75	--	--	--	Ja
W76	--	--	--	Ja
W77	--	--	--	Ja
W78	--	--	--	Ja
W79	--	--	--	Ja
W80	--	--	--	Ja
W81	--	--	--	Ja
W82	--	--	--	Ja
W83	--	--	--	Ja
W84	--	--	--	Ja
W85	--	--	--	Ja
W86	--	--	--	Ja
W87	--	--	--	Ja
W88	--	--	--	Ja

Rapport: Lijst van model eigenschappen
Model: representatief RBS1 (Larlt) [juni 2022]

Model eigenschap	
Omschrijving	representatief RBS1 (Larlt) [juni 2022]
Verantwoordelijke	TM
Rekenmethode	#2|Industrielawaai|IL|
Aangemaakt door	fg op 24-2-2020
Laatst ingezien door	tm op 13-6-2022
Model aangemaakt met	Geomilieu V5.21
Dagperiode	07:00 - 19:00
Avondperiode	19:00 - 23:00
Nachtperiode	23:00 - 07:00
Samengestelde periode	Etmaalwaarde
Waarde	Max(Dag, Avond + 5, Nacht + 10)
Standaard maaiveldhoogte	0
Rekenhoogte contouren	4
Detailniveau toetspunt resultaten	Bronresultaten
Detailniveau resultaten grids	Groepsresultaten
Meteorologische correctie	Toepassen standaard, 5,0
Standaard bodemfactor	0,0
Absorptiestandaarden	HMRI-II.8
Dynamische foutmarge	--
Clusteren gebouwen	Ja
Verwijderen binnenwanden	Ja

Model: representatief RBS1 (Larlt) [juni 2022]
Groep: (hoofdgroep)
Lijst van Bodemgebieden, voor rekenmethode Industrielawaai - IL

Naam	Omschr.	Bf
B1	Zacht bodemgebied	1,00
B2	Zacht bodemgebied	1,00
B3	Zacht bodemgebied	1,00
B16	Zacht bodemgebied	1,00
B100	Zacht	1,00
B101	Zacht	1,00
B102	Zacht	1,00
B103	Zacht	1,00

Wematech Milieu Adviseurs B.V.

Bijlage 3

Invoergegevens puntbronnen en mobiele bronnen (RBS 1 t/m 3)

Model: representatief RBS1 (Larlt) [juni 2022]
Groep: Larlt
Lijst van Puntbronnen, voor rekenmethode Industrielawaai - IL

Naam	Omschr.	Maaiveld	Hoogte	X	Y
1	Afzuiging 1 kleedruimte	3,00	0,35	111091,91	408512,80
2	Afzuiging 2 kleedruimte	3,00	0,35	111099,13	408523,54
3	Ventilatie koeling	0,00	2,30	111051,42	408485,70
4.1	Stemgeluid training	0,00	1,50	111184,46	408564,03
4.2	Stemgeluid training	0,00	1,50	111213,35	408550,75
4.3	Stemgeluid training	0,00	1,50	111208,93	408611,56
4.4	Stemgeluid training	0,00	1,50	111242,01	408595,02
5.1	Stemgeluid spelers wedstrijd	0,00	1,50	110961,51	408539,80
5.2	Stemgeluid spelers wedstrijd	0,00	1,50	110996,69	408563,57
5.3	Stemgeluid spelers wedstrijd	0,00	1,50	110986,44	408508,82
5.4	Stemgeluid spelers wedstrijd	0,00	1,50	111019,52	408533,75
5.5	Stemgeluid spelers wedstrijd	0,00	1,50	111009,97	408478,76
5.6	Stemgeluid spelers wedstrijd	0,00	1,50	111041,65	408504,62
6.1	Stemgeluid toeschouwers wedstrijd	0,00	1,50	111059,15	408492,78
6.2	Stemgeluid toeschouwers wedstrijd	0,00	1,50	111056,42	408516,73
6.3	Stemgeluid toeschouwers wedstrijd	0,00	1,50	111038,90	408539,17
20.1	Manoeuvreren personenwagens	0,00	0,75	110966,15	408481,08
20.2	Manoeuvreren personenwagens	0,00	0,75	110982,70	408456,90

Model: representatief RBS1 (Larlt) [juni 2022]
Groep: Larlt
Lijst van Puntbronnen, voor rekenmethode Industrielawaai - IL

Naam	Hdef.	Type	Richt.	Hoek	Tb(u)(D)	Tb(u)(A)	Tb(u)(N)	Lw 31	Lw 63
1	Relatief aan onderliggend item	Normale puntbron	0,00	360,00	12,0000	4,0000	8,0000	13,00	23,50
2	Relatief aan onderliggend item	Normale puntbron	0,00	360,00	12,0000	4,0000	8,0000	10,20	22,90
3	Relatief	Normale puntbron	0,00	360,00	6,0004	2,0001	4,0003	37,90	42,70
4.1	Relatief	Normale puntbron	0,00	360,00	--	1,4999	--	--	--
4.2	Relatief	Normale puntbron	0,00	360,00	--	1,4999	--	--	--
4.3	Relatief	Normale puntbron	0,00	360,00	--	1,4999	--	--	--
4.4	Relatief	Normale puntbron	0,00	360,00	--	1,4999	--	--	--
5.1	Relatief	Normale puntbron	0,00	360,00	--	1,4999	--	--	--
5.2	Relatief	Normale puntbron	0,00	360,00	--	1,4999	--	--	--
5.3	Relatief	Normale puntbron	0,00	360,00	--	1,4999	--	--	--
5.4	Relatief	Normale puntbron	0,00	360,00	--	1,4999	--	--	--
5.5	Relatief	Normale puntbron	0,00	360,00	--	1,4999	--	--	--
5.6	Relatief	Normale puntbron	0,00	360,00	--	1,4999	--	--	--
6.1	Relatief	Normale puntbron	0,00	360,00	--	1,4999	--	--	--
6.2	Relatief	Normale puntbron	0,00	360,00	--	1,4999	--	--	--
6.3	Relatief	Normale puntbron	0,00	360,00	--	1,4999	--	--	--
20.1	Relatief	Normale puntbron	0,00	360,00	0,2081	0,0830	0,0280	--	59,00
20.2	Relatief	Normale puntbron	0,00	360,00	0,2081	0,0830	0,0280	--	59,00

Model: representatief RBS1 (Larlt) [juni 2022]
Groep: Larlt
Lijst van Puntbronnen, voor rekenmethode Industrielawaai - IL

Naam	Lw 125	Lw 250	Lw 500	Lw 1k	Lw 2k	Lw 4k	Lw 8k	Lw Totaal	Red 31	Red 63	Red 125	Red 250
1	32,60	35,50	51,30	49,80	43,20	34,80	26,50	54,16	0,00	0,00	0,00	0,00
2	31,60	34,10	37,30	41,00	33,30	28,10	20,80	43,99	0,00	0,00	0,00	0,00
3	50,70	51,60	57,10	61,00	59,20	57,60	53,00	65,64	0,00	0,00	0,00	0,00
4.1	20,50	32,80	52,20	72,80	61,30	53,90	--	73,18	0,00	0,00	0,00	0,00
4.2	20,50	32,80	52,20	72,80	61,30	53,90	--	73,18	0,00	0,00	0,00	0,00
4.3	20,50	32,80	52,20	72,80	61,30	53,90	--	73,18	0,00	0,00	0,00	0,00
4.4	20,50	32,80	52,20	72,80	61,30	53,90	--	73,18	0,00	0,00	0,00	0,00
5.1	20,50	26,80	46,20	66,80	55,30	47,90	--	67,18	0,00	0,00	0,00	0,00
5.2	20,50	26,80	46,20	66,80	55,30	47,90	--	67,18	0,00	0,00	0,00	0,00
5.3	20,50	26,80	46,20	66,80	55,30	47,90	--	67,18	0,00	0,00	0,00	0,00
5.4	20,50	26,80	46,20	66,80	55,30	47,90	--	67,18	0,00	0,00	0,00	0,00
5.5	20,50	26,80	46,20	66,80	55,30	47,90	--	67,18	0,00	0,00	0,00	0,00
5.6	20,50	26,80	46,20	66,80	55,30	47,90	--	67,18	0,00	0,00	0,00	0,00
6.1	20,50	26,80	46,20	66,80	55,30	47,90	--	67,18	0,00	0,00	0,00	0,00
6.2	20,50	26,80	46,20	66,80	55,30	47,90	--	67,18	0,00	0,00	0,00	0,00
6.3	20,50	26,80	46,20	66,80	55,30	47,90	--	67,18	0,00	0,00	0,00	0,00
20.1	66,00	71,00	77,00	79,00	78,00	72,00	62,00	83,57	0,00	0,00	0,00	0,00
20.2	66,00	71,00	77,00	79,00	78,00	72,00	62,00	83,57	0,00	0,00	0,00	0,00

Model: representatief RBS1 (Larlt) [juni 2022]
Groep: Larlt
Lijst van Puntbronnen, voor rekenmethode Industrielawaai - IL

Naam	Red 500	Red 1k	Red 2k	Red 4k	Red 8k	Lwr Totaal
1	0,00	0,00	0,00	0,00	0,00	54,16
2	0,00	0,00	0,00	0,00	0,00	43,99
3	0,00	0,00	0,00	0,00	0,00	65,64
4.1	0,00	0,00	0,00	0,00	0,00	73,18
4.2	0,00	0,00	0,00	0,00	0,00	73,18
4.3	0,00	0,00	0,00	0,00	0,00	73,18
4.4	0,00	0,00	0,00	0,00	0,00	73,18
5.1	0,00	0,00	0,00	0,00	0,00	67,18
5.2	0,00	0,00	0,00	0,00	0,00	67,18
5.3	0,00	0,00	0,00	0,00	0,00	67,18
5.4	0,00	0,00	0,00	0,00	0,00	67,18
5.5	0,00	0,00	0,00	0,00	0,00	67,18
5.6	0,00	0,00	0,00	0,00	0,00	67,18
6.1	0,00	0,00	0,00	0,00	0,00	67,18
6.2	0,00	0,00	0,00	0,00	0,00	67,18
6.3	0,00	0,00	0,00	0,00	0,00	67,18
20.1	0,00	0,00	0,00	0,00	0,00	83,57
20.2	0,00	0,00	0,00	0,00	0,00	83,57

Model: representatief RBS2 (Larlt) [juni 2022]
Groep: Larlt
Lijst van Puntbronnen, voor rekenmethode Industrielawaai - IL

Naam	Omschr.	Maaiveld	Hoogte	X	Y
10.1	Stemgeluid toeschouwers wedstrijd	0,00	1,50	111087,59	408499,97
10.2	Stemgeluid toeschouwers wedstrijd	0,00	1,50	111075,99	408480,45
10.3	Stemgeluid toeschouwers wedstrijd	0,00	1,50	111077,46	408458,58
20.1	Manoeuvreren personenwagens	0,00	0,75	110966,15	408481,08
20.2	Manoeuvreren personenwagens	0,00	0,75	110982,70	408456,90
7.1	Stemgeluid spelers jeugdwedstrijd	0,00	1,50	111035,87	408511,53
7.2	Stemgeluid spelers jeugdwedstrijd	0,00	1,50	111004,38	408488,05
7.3	Stemgeluid spelers jeugdwedstrijd	0,00	1,50	110999,69	408556,00
7.4	Stemgeluid spelers jeugdwedstrijd	0,00	1,50	110968,75	408535,84
8.1	Stemgeluid toeschouwers jeugdwedstrijd	0,00	1,50	111047,11	408490,94
8.2	Stemgeluid toeschouwers jeugdwedstrijd	0,00	1,50	111018,12	408468,80
8.3	Stemgeluid toeschouwers jeugdwedstrijd	0,00	1,50	111014,05	408534,73
8.4	Stemgeluid toeschouwers jeugdwedstrijd	0,00	1,50	110983,39	408513,46
9.1	Stemgeluid spelers wedstrijd	0,00	1,50	111094,15	408475,35
9.2	Stemgeluid spelers wedstrijd	0,00	1,50	111128,95	408454,08
9.3	Stemgeluid spelers wedstrijd	0,00	1,50	111117,62	408502,69
9.4	Stemgeluid spelers wedstrijd	0,00	1,50	111148,56	408483,08
9.5	Stemgeluid spelers wedstrijd	0,00	1,50	111132,54	408533,63
9.6	Stemgeluid spelers wedstrijd	0,00	1,50	111167,06	408513,19
1	Afzuiging 1 kleedruimte	3,00	0,35	111091,91	408512,80
2	Afzuiging 2 kleedruimte	3,00	0,35	111099,13	408523,54
3	Ventilatie koeling	0,00	2,30	111051,42	408485,70
11	Stemgeluid terras (na wedstrijd)	0,00	1,50	111071,08	408491,89
12	Stemgeluid kinderspeelplaats	0,00	1,50	111080,96	408499,03

Model: representatief RBS2 (Larlt) [juni 2022]
Groep: Larlt
Lijst van Puntbronnen, voor rekenmethode Industrielawaai - IL

Naam	Hdef.	Type	Richt.	Hoek	Tb(u)(D)	Tb(u)(A)	Tb(u)(N)	Lw 31	Lw 63
10.1	Relatief	Normale puntbron	0,00	360,00	2,6680	--	--	--	--
10.2	Relatief	Normale puntbron	0,00	360,00	2,6680	--	--	--	--
10.3	Relatief	Normale puntbron	0,00	360,00	2,6680	--	--	--	--
20.1	Relatief	Normale puntbron	0,00	360,00	0,2081	0,0830	0,0280	--	59,00
20.2	Relatief	Normale puntbron	0,00	360,00	0,2081	0,0830	0,0280	--	59,00
7.1	Relatief	Normale puntbron	0,00	360,00	5,0024	--	--	--	--
7.2	Relatief	Normale puntbron	0,00	360,00	5,0024	--	--	--	--
7.3	Relatief	Normale puntbron	0,00	360,00	5,0024	--	--	--	--
7.4	Relatief	Normale puntbron	0,00	360,00	5,0024	--	--	--	--
8.1	Relatief	Normale puntbron	0,00	360,00	5,0024	--	--	--	--
8.2	Relatief	Normale puntbron	0,00	360,00	5,0024	--	--	--	--
8.3	Relatief	Normale puntbron	0,00	360,00	5,0024	--	--	--	--
8.4	Relatief	Normale puntbron	0,00	360,00	5,0024	--	--	--	--
9.1	Relatief	Normale puntbron	0,00	360,00	2,6680	--	--	--	--
9.2	Relatief	Normale puntbron	0,00	360,00	2,6680	--	--	--	--
9.3	Relatief	Normale puntbron	0,00	360,00	2,6680	--	--	--	--
9.4	Relatief	Normale puntbron	0,00	360,00	2,6680	--	--	--	--
9.5	Relatief	Normale puntbron	0,00	360,00	2,6680	--	--	--	--
9.6	Relatief	Normale puntbron	0,00	360,00	2,6680	--	--	--	--
1	Relatief aan onderliggend item	Normale puntbron	0,00	360,00	12,0000	4,0000	8,0000	13,00	23,50
2	Relatief aan onderliggend item	Normale puntbron	0,00	360,00	12,0000	4,0000	8,0000	10,20	22,90
3	Relatief	Normale puntbron	0,00	360,00	6,0004	2,0001	4,0003	37,90	42,70
11	Relatief	Normale puntbron	0,00	360,00	3,0004	--	--	--	--
12	Relatief	Normale puntbron	0,00	360,00	3,0004	--	--	--	--

Model: representatief RBS2 (Larlt) [juni 2022]
Groep: Larlt
Lijst van Puntbronnen, voor rekenmethode Industrielawaai - IL

Naam	Lw 125	Lw 250	Lw 500	Lw 1k	Lw 2k	Lw 4k	Lw 8k	Lw Totaal	Red 31	Red 63	Red 125	Red 250
10.1	20,50	29,80	49,20	69,80	58,30	50,90	--	70,18	0,00	0,00	0,00	0,00
10.2	20,50	29,80	49,20	69,80	58,30	50,90	--	70,18	0,00	0,00	0,00	0,00
10.3	20,50	29,80	49,20	69,80	58,30	50,90	--	70,18	0,00	0,00	0,00	0,00
20.1	66,00	71,00	77,00	79,00	78,00	72,00	62,00	83,57	0,00	0,00	0,00	0,00
20.2	66,00	71,00	77,00	79,00	78,00	72,00	62,00	83,57	0,00	0,00	0,00	0,00
7.1	20,50	42,80	62,20	82,80	71,30	63,90	--	83,18	0,00	0,00	0,00	0,00
7.2	20,50	42,80	62,20	82,80	71,30	63,90	--	83,18	0,00	0,00	0,00	0,00
7.3	20,50	42,80	62,20	82,80	71,30	63,90	--	83,18	0,00	0,00	0,00	0,00
7.4	20,50	42,80	62,20	82,80	71,30	63,90	--	83,18	0,00	0,00	0,00	0,00
8.1	20,50	32,80	52,20	72,80	61,30	53,90	--	73,18	0,00	0,00	0,00	0,00
8.2	20,50	32,80	52,20	72,80	61,30	53,90	--	73,18	0,00	0,00	0,00	0,00
8.3	20,50	32,80	52,20	72,80	61,30	53,90	--	73,18	0,00	0,00	0,00	0,00
8.4	20,50	32,80	52,20	72,80	61,30	53,90	--	73,18	0,00	0,00	0,00	0,00
9.1	20,50	29,80	49,20	69,80	58,30	50,90	--	70,18	0,00	0,00	0,00	0,00
9.2	20,50	29,80	49,20	69,80	58,30	50,90	--	70,18	0,00	0,00	0,00	0,00
9.3	20,50	29,80	49,20	69,80	58,30	50,90	--	70,18	0,00	0,00	0,00	0,00
9.4	20,50	29,80	49,20	69,80	58,30	50,90	--	70,18	0,00	0,00	0,00	0,00
9.5	20,50	29,80	49,20	69,80	58,30	50,90	--	70,18	0,00	0,00	0,00	0,00
9.6	20,50	29,80	49,20	69,80	58,30	50,90	--	70,18	0,00	0,00	0,00	0,00
1	32,60	35,50	51,30	49,80	43,20	34,80	26,50	54,16	0,00	0,00	0,00	0,00
2	31,60	34,10	37,30	41,00	33,30	28,10	20,80	43,99	0,00	0,00	0,00	0,00
3	50,70	51,60	57,10	61,00	59,20	57,60	53,00	65,64	0,00	0,00	0,00	0,00
11	20,50	41,80	61,20	81,80	70,30	62,90	--	82,18	0,00	0,00	0,00	0,00
12	20,50	35,80	55,20	75,80	64,30	56,90	--	76,18	0,00	0,00	0,00	0,00

Model: representatief RBS2 (Larlt) [juni 2022]
Groep: Larlt
Lijst van Puntbronnen, voor rekenmethode Industrielawaai - IL

Naam	Red 500	Red 1k	Red 2k	Red 4k	Red 8k	Lwr Totaal
10.1	0,00	0,00	0,00	0,00	0,00	70,18
10.2	0,00	0,00	0,00	0,00	0,00	70,18
10.3	0,00	0,00	0,00	0,00	0,00	70,18
20.1	0,00	0,00	0,00	0,00	0,00	83,57
20.2	0,00	0,00	0,00	0,00	0,00	83,57
7.1	0,00	0,00	0,00	0,00	0,00	83,18
7.2	0,00	0,00	0,00	0,00	0,00	83,18
7.3	0,00	0,00	0,00	0,00	0,00	83,18
7.4	0,00	0,00	0,00	0,00	0,00	83,18
8.1	0,00	0,00	0,00	0,00	0,00	73,18
8.2	0,00	0,00	0,00	0,00	0,00	73,18
8.3	0,00	0,00	0,00	0,00	0,00	73,18
8.4	0,00	0,00	0,00	0,00	0,00	73,18
9.1	0,00	0,00	0,00	0,00	0,00	70,18
9.2	0,00	0,00	0,00	0,00	0,00	70,18
9.3	0,00	0,00	0,00	0,00	0,00	70,18
9.4	0,00	0,00	0,00	0,00	0,00	70,18
9.5	0,00	0,00	0,00	0,00	0,00	70,18
9.6	0,00	0,00	0,00	0,00	0,00	70,18
1	0,00	0,00	0,00	0,00	0,00	54,16
2	0,00	0,00	0,00	0,00	0,00	43,99
3	0,00	0,00	0,00	0,00	0,00	65,64
11	0,00	0,00	0,00	0,00	0,00	82,18
12	0,00	0,00	0,00	0,00	0,00	76,18

Model: representatief RBS3 (Larlt) [juni 2022]
Groep: Larlt
Lijst van Puntbronnen, voor rekenmethode Industrielawaai - IL

Naam	Omschr.	Maaiveld	Hoogte	X	Y
13.1	Stemgeluid spelers wedstrijd (veld 1)	0,00	1,50	111010,50	408479,23
13.2	Stemgeluid spelers wedstrijd (veld 1)	0,00	1,50	111041,57	408504,55
13.3	Stemgeluid spelers wedstrijd (veld 1)	0,00	1,50	110988,86	408510,76
13.4	Stemgeluid spelers wedstrijd (veld 1)	0,00	1,50	111019,70	408532,63
13.5	Stemgeluid spelers wedstrijd (veld 1)	0,00	1,50	110969,53	408537,69
13.6	Stemgeluid spelers wedstrijd (veld 1)	0,00	1,50	110999,91	408560,71
14.1	Stemgeluid spelers wedstrijd (veld 2)	0,00	1,50	111094,15	408475,35
14.2	Stemgeluid spelers wedstrijd (veld 2)	0,00	1,50	111128,95	408454,08
14.3	Stemgeluid spelers wedstrijd (veld 2)	0,00	1,50	111117,62	408502,69
14.4	Stemgeluid spelers wedstrijd (veld 2)	0,00	1,50	111148,56	408483,08
14.5	Stemgeluid spelers wedstrijd (veld 2)	0,00	1,50	111132,54	408533,63
14.6	Stemgeluid spelers wedstrijd (veld 2)	0,00	1,50	111167,06	408513,19
15.1	Stemgeluid toeschouwers wedstrijd (veld 1)	0,00	1,50	111059,48	408493,51
15.2	Stemgeluid toeschouwers wedstrijd (veld 1)	0,00	1,50	111059,32	408510,20
15.3	Stemgeluid toeschouwers wedstrijd (veld 1)	0,00	1,50	111040,48	408535,38
16.1	Stemgeluid toeschouwers wedstrijd (veld 2)	0,00	1,50	111087,59	408499,97
16.2	Stemgeluid toeschouwers wedstrijd (veld 2)	0,00	1,50	111075,67	408481,20
16.3	Stemgeluid toeschouwers wedstrijd (veld 2)	0,00	1,50	111077,68	408459,22
20.1	Manoeuvreren personenwagens	0,00	0,75	110966,15	408481,08
20.2	Manoeuvreren personenwagens	0,00	0,75	110982,70	408456,90
1	Afzuiging 1 kleedruimte	3,00	0,35	111091,91	408512,80
2	Afzuiging 2 kleedruimte	3,00	0,35	111099,13	408523,54
3	Ventilatie koeling	0,00	2,30	111051,42	408485,70
17	Stemgeluid terras (toeschouwers wedstrijd)	0,00	1,50	111071,08	408491,89
18	Stemgeluid terras (na wedstrijd)	0,00	1,50	111070,20	408492,31
19	Stemgeluid kinderspeelplaats	0,00	1,50	111080,96	408499,03

Model: representatief RBS3 (Larlt) [juni 2022]
Groep: Larlt
Lijst van Puntbronnen, voor rekenmethode Industrielawaai - IL

Naam	Hdef.	Type	Richt.	Hoek	Tb(u)(D)	Tb(u)(A)	Tb(u)(N)	Lw 31	Lw 63
13.1	Relatief	Normale puntbron	0,00	360,00	3,0004	--	--	--	--
13.2	Relatief	Normale puntbron	0,00	360,00	3,0004	--	--	--	--
13.3	Relatief	Normale puntbron	0,00	360,00	3,0004	--	--	--	--
13.4	Relatief	Normale puntbron	0,00	360,00	3,0004	--	--	--	--
13.5	Relatief	Normale puntbron	0,00	360,00	3,0004	--	--	--	--
13.6	Relatief	Normale puntbron	0,00	360,00	3,0004	--	--	--	--
14.1	Relatief	Normale puntbron	0,00	360,00	3,0004	--	--	--	--
14.2	Relatief	Normale puntbron	0,00	360,00	3,0004	--	--	--	--
14.3	Relatief	Normale puntbron	0,00	360,00	3,0004	--	--	--	--
14.4	Relatief	Normale puntbron	0,00	360,00	3,0004	--	--	--	--
14.5	Relatief	Normale puntbron	0,00	360,00	3,0004	--	--	--	--
14.6	Relatief	Normale puntbron	0,00	360,00	3,0004	--	--	--	--
15.1	Relatief	Normale puntbron	0,00	360,00	3,0004	--	--	--	--
15.2	Relatief	Normale puntbron	0,00	360,00	3,0004	--	--	--	--
15.3	Relatief	Normale puntbron	0,00	360,00	3,0004	--	--	--	--
16.1	Relatief	Normale puntbron	0,00	360,00	3,0004	--	--	--	--
16.2	Relatief	Normale puntbron	0,00	360,00	3,0004	--	--	--	--
16.3	Relatief	Normale puntbron	0,00	360,00	3,0004	--	--	--	--
20.1	Relatief	Normale puntbron	0,00	360,00	0,2081	0,0830	0,0280	--	59,00
20.2	Relatief	Normale puntbron	0,00	360,00	0,2081	0,0830	0,0280	--	59,00
1	Relatief aan onderliggend item	Normale puntbron	0,00	360,00	12,0000	4,0000	8,0000	13,00	23,50
2	Relatief aan onderliggend item	Normale puntbron	0,00	360,00	12,0000	4,0000	8,0000	10,20	22,90
3	Relatief	Normale puntbron	0,00	360,00	6,0004	2,0001	4,0003	37,90	42,70
17	Relatief	Normale puntbron	0,00	360,00	3,0004	--	--	--	--
18	Relatief	Normale puntbron	0,00	360,00	3,0004	--	--	--	--
19	Relatief	Normale puntbron	0,00	360,00	3,0004	--	--	--	--

Model: representatief RBS3 (Larlt) [juni 2022]
Groep: Larlt
Lijst van Puntbronnen, voor rekenmethode Industrielawaai - IL

Naam	Lw 125	Lw 250	Lw 500	Lw 1k	Lw 2k	Lw 4k	Lw 8k	Lw Totaal	Red 31	Red 63	Red 125	Red 250
13.1	20,50	29,80	49,20	69,80	58,30	50,90	--	70,18	0,00	0,00	0,00	0,00
13.2	20,50	29,80	49,20	69,80	58,30	50,90	--	70,18	0,00	0,00	0,00	0,00
13.3	20,50	29,80	49,20	69,80	58,30	50,90	--	70,18	0,00	0,00	0,00	0,00
13.4	20,50	29,80	49,20	69,80	58,30	50,90	--	70,18	0,00	0,00	0,00	0,00
13.5	20,50	29,80	49,20	69,80	58,30	50,90	--	70,18	0,00	0,00	0,00	0,00
13.6	20,50	29,80	49,20	69,80	58,30	50,90	--	70,18	0,00	0,00	0,00	0,00
14.1	20,50	29,80	49,20	69,80	58,30	50,90	--	70,18	0,00	0,00	0,00	0,00
14.2	20,50	29,80	49,20	69,80	58,30	50,90	--	70,18	0,00	0,00	0,00	0,00
14.3	20,50	29,80	49,20	69,80	58,30	50,90	--	70,18	0,00	0,00	0,00	0,00
14.4	20,50	29,80	49,20	69,80	58,30	50,90	--	70,18	0,00	0,00	0,00	0,00
14.5	20,50	29,80	49,20	69,80	58,30	50,90	--	70,18	0,00	0,00	0,00	0,00
14.6	20,50	29,80	49,20	69,80	58,30	50,90	--	70,18	0,00	0,00	0,00	0,00
15.1	20,50	29,80	49,20	69,80	58,30	50,90	--	70,18	0,00	0,00	0,00	0,00
15.2	20,50	29,80	49,20	69,80	58,30	50,90	--	70,18	0,00	0,00	0,00	0,00
15.3	20,50	29,80	49,20	69,80	58,30	50,90	--	70,18	0,00	0,00	0,00	0,00
16.1	20,50	31,80	51,20	71,80	60,30	52,90	--	72,18	0,00	0,00	0,00	0,00
16.2	20,50	31,80	51,20	71,80	60,30	52,90	--	72,18	0,00	0,00	0,00	0,00
16.3	20,50	31,80	51,20	71,80	60,30	52,90	--	72,18	0,00	0,00	0,00	0,00
20.1	66,00	71,00	77,00	79,00	78,00	72,00	62,00	83,57	0,00	0,00	0,00	0,00
20.2	66,00	71,00	77,00	79,00	78,00	72,00	62,00	83,57	0,00	0,00	0,00	0,00
1	32,60	35,50	51,30	49,80	43,20	34,80	26,50	54,16	0,00	0,00	0,00	0,00
2	31,60	34,10	37,30	41,00	33,30	28,10	20,80	43,99	0,00	0,00	0,00	0,00
3	50,70	51,60	57,10	61,00	59,20	57,60	53,00	65,64	0,00	0,00	0,00	0,00
17	20,50	36,80	56,20	76,80	65,30	57,90	--	77,18	0,00	0,00	0,00	0,00
18	20,50	45,80	65,20	85,80	73,30	65,90	--	86,12	0,00	0,00	0,00	0,00
19	20,50	35,80	55,20	75,80	64,30	56,90	--	76,18	0,00	0,00	0,00	0,00

Model: representatief RBS3 (Larlt) [juni 2022]
Groep: Larlt
Lijst van Puntbronnen, voor rekenmethode Industrielawaai - IL

Naam	Red 500	Red 1k	Red 2k	Red 4k	Red 8k	Lwr Totaal
13.1	0,00	0,00	0,00	0,00	0,00	70,18
13.2	0,00	0,00	0,00	0,00	0,00	70,18
13.3	0,00	0,00	0,00	0,00	0,00	70,18
13.4	0,00	0,00	0,00	0,00	0,00	70,18
13.5	0,00	0,00	0,00	0,00	0,00	70,18
13.6	0,00	0,00	0,00	0,00	0,00	70,18
14.1	0,00	0,00	0,00	0,00	0,00	70,18
14.2	0,00	0,00	0,00	0,00	0,00	70,18
14.3	0,00	0,00	0,00	0,00	0,00	70,18
14.4	0,00	0,00	0,00	0,00	0,00	70,18
14.5	0,00	0,00	0,00	0,00	0,00	70,18
14.6	0,00	0,00	0,00	0,00	0,00	70,18
15.1	0,00	0,00	0,00	0,00	0,00	70,18
15.2	0,00	0,00	0,00	0,00	0,00	70,18
15.3	0,00	0,00	0,00	0,00	0,00	70,18
16.1	0,00	0,00	0,00	0,00	0,00	72,18
16.2	0,00	0,00	0,00	0,00	0,00	72,18
16.3	0,00	0,00	0,00	0,00	0,00	72,18
20.1	0,00	0,00	0,00	0,00	0,00	83,57
20.2	0,00	0,00	0,00	0,00	0,00	83,57
1	0,00	0,00	0,00	0,00	0,00	54,16
2	0,00	0,00	0,00	0,00	0,00	43,99
3	0,00	0,00	0,00	0,00	0,00	65,64
17	0,00	0,00	0,00	0,00	0,00	77,18
18	0,00	0,00	0,00	0,00	0,00	86,12
19	0,00	0,00	0,00	0,00	0,00	76,18

Model: representatief (Lamax/ indirecte hinder) [juni 2022]
Groep: Lamax
Lijst van Puntbronnen, voor rekenmethode Industrielawaai - IL

Naam	Omschr.	Maaiveld	Hoogte	X	Y	Hdef.	Type	Richt.
P01	Stemgeluid (gillen)	0,00	1,50	111042,38	408534,61	Relatief	Normale puntbron	0,00
P02	Stemgeluid (gillen)	0,00	1,50	111061,82	408509,29	Relatief	Normale puntbron	0,00
P03	Stemgeluid (gillen)	0,00	1,50	111195,56	408608,08	Relatief	Normale puntbron	0,00
P04	Stemgeluid (gillen)	0,00	1,50	111175,51	408564,21	Relatief	Normale puntbron	0,00
P05	Stemgeluid (gillen)	0,00	1,50	111081,89	408499,89	Relatief	Normale puntbron	0,00
P06	Stemgeluid (gillen)	0,00	1,50	111071,11	408491,38	Relatief	Normale puntbron	0,00
P07	Scheidsrechter (fluiten)	0,00	1,50	111033,10	408515,53	Relatief	Normale puntbron	0,00
P08	Scheidsrechter (fluiten)	0,00	1,50	111010,97	408552,82	Relatief	Normale puntbron	0,00
P09	Scheidsrechter (fluiten)	0,00	1,50	111130,18	408530,19	Relatief	Normale puntbron	0,00
P10	Scheidsrechter (fluiten)	0,00	1,50	111097,81	408481,73	Relatief	Normale puntbron	0,00

Model: representatief (Lamax/ indirecte hinder) [juni 2022]
Groep: Lamax
Lijst van Puntbronnen, voor rekenmethode Industrielawaai - IL

Naam	Hoek	Tb(u)(D)	Tb(u)(A)	Tb(u)(N)	Lw 31	Lw 63	Lw 125	Lw 250	Lw 500	Lw 1k	Lw 2k	Lw 4k
P01	360,00	12,0000	4,0000	--	--	--	75,00	88,00	93,00	95,50	94,50	90,00
P02	360,00	12,0000	4,0000	--	--	--	75,00	88,00	93,00	95,50	94,50	90,00
P03	360,00	12,0000	4,0000	--	--	--	75,00	88,00	93,00	95,50	94,50	90,00
P04	360,00	12,0000	4,0000	--	--	--	75,00	88,00	93,00	95,50	94,50	90,00
P05	360,00	12,0000	4,0000	--	--	--	75,00	88,00	93,00	95,50	94,50	90,00
P06	360,00	12,0000	4,0000	8,0000	--	--	75,00	88,00	93,00	95,50	94,50	90,00
P07	360,00	12,0000	4,0000	--	34,40	51,40	57,00	54,50	55,80	62,70	99,40	112,40
P08	360,00	12,0000	4,0000	--	34,40	51,40	57,00	54,50	55,80	62,70	99,40	112,40
P09	360,00	12,0000	--	--	34,40	51,40	57,00	54,50	55,80	62,70	99,40	112,40
P10	360,00	12,0000	--	--	34,40	51,40	57,00	54,50	55,80	62,70	99,40	112,40

Model: representatief (Lamax/ indirecte hinder) [juni 2022]
Groep: Lamax
Lijst van Puntbronnen, voor rekenmethode Industrielawaai - IL

Naam	Lw 8k	Lw Totaal	Red 31	Red 63	Red 125	Red 250	Red 500	Red 1k	Red 2k	Red 4k	Red 8k	Lwr Totaal
P01	--	100,01	0,00	0,00	0,00	0,00	0,00	0,00	0,00	0,00	0,00	100,01
P02	--	100,01	0,00	0,00	0,00	0,00	0,00	0,00	0,00	0,00	0,00	100,01
P03	--	100,01	0,00	0,00	0,00	0,00	0,00	0,00	0,00	0,00	0,00	100,01
P04	--	100,01	0,00	0,00	0,00	0,00	0,00	0,00	0,00	0,00	0,00	100,01
P05	--	100,01	0,00	0,00	0,00	0,00	0,00	0,00	0,00	0,00	0,00	100,01
P06	--	100,01	0,00	0,00	0,00	0,00	0,00	0,00	0,00	0,00	0,00	100,01
P07	84,90	112,62	0,00	0,00	0,00	0,00	0,00	0,00	0,00	0,00	0,00	112,62
P08	84,90	112,62	0,00	0,00	0,00	0,00	0,00	0,00	0,00	0,00	0,00	112,62
P09	84,90	112,62	0,00	0,00	0,00	0,00	0,00	0,00	0,00	0,00	0,00	112,62
P10	84,90	112,62	0,00	0,00	0,00	0,00	0,00	0,00	0,00	0,00	0,00	112,62

Model: representatief (Lamax/ indirecte hinder) [juni 2022]
Groep: Indirecte hinder
Lijst van Mobiele bron, voor rekenmethode Industrielawaai - IL

Naam	Omschr.	ISO_H	M-1	M-n	Vormpunten	Lengte	Aantal(D)	Aantal(A)	Aantal(N)
IN01	Personenwagens	0,75	0,00	0,00	15	341,96	75	30	10
IN02	Bestelbussen	0,80	0,00	0,00	15	338,74	6	--	--
IN03	Vrachtwagens	1,00	0,00	0,00	15	337,13	1	--	--

Model: representatief (Lamax/ indirecte hinder) [juni 2022]
Groep: Indirecte hinder
Lijst van Mobiele bron, voor rekenmethode Industrielawaai - IL

Naam	Gem.snelheid	Max.afst.	Aant.puntbr	Lw 31	Lw 63	Lw 125	Lw 250	Lw 500	Lw 1k	Lw 2k	Lw 4k
IN01	25	20,00	18	62,60	67,60	75,80	78,90	82,50	84,70	84,00	80,20
IN02	25	20,00	17	67,60	72,60	80,80	83,90	87,50	89,70	89,00	85,20
IN03	25	20,00	17	79,90	84,90	91,40	95,20	95,10	100,90	99,40	93,40

Model: representatief (Lamax/ indirecte hinder) [juni 2022]
Groep: Indirecte hinder
Lijst van Mobiele bron, voor rekenmethode Industrielawaai - IL

Naam	Lw 8k	Lw Totaal	Red 31	Red 63	Red 125	Red 250	Red 500	Red 1k	Red 2k	Red 4k	Red 8k	Lwr 31
IN01	76,10	89,97	0,00	0,00	0,00	0,00	0,00	0,00	0,00	0,00	0,00	62,60
IN02	81,10	94,97	0,00	0,00	0,00	0,00	0,00	0,00	0,00	0,00	0,00	67,60
IN03	85,80	105,04	0,00	0,00	0,00	0,00	0,00	0,00	0,00	0,00	0,00	79,90

Model: representatief (Lamax/ indirecte hinder) [juni 2022]
Groep: Indirecte hinder
Lijst van Mobiele bron, voor rekenmethode Industrielawaai - IL

Naam	Lwr 63	Lwr 125	Lwr 250	Lwr 500	Lwr 1k	Lwr 2k	Lwr 4k	Lwr 8k	Lwr Totaal
IN01	67,60	75,80	78,90	82,50	84,70	84,00	80,20	76,10	89,97
IN02	72,60	80,80	83,90	87,50	89,70	89,00	85,20	81,10	94,97
IN03	84,90	91,40	95,20	95,10	100,90	99,40	93,40	85,80	105,04

Wematech Milieu Adviseurs B.V.

Bijlage 4a

Rekenresultaten $L_{Ar,LT}$ (RBS 1)

Rapport: Resultatentabel
Model: representatief RBS1 (Larlt) [juni 2022]
LAeq totaalresultaten voor toetspunten
Groep: Larlt
Groepsreductie: Nee

Naam Toetspunt	Omschrijving	X	Y	Hoogte	Dag	Avond	Nacht	Etmaal	Li
W01_A	Zijgevel Wo1	110954,13	408659,56	1,50	-3,53	5,76	-6,49	10,76	18,17
W01_B	Zijgevel Wo1	110954,13	408659,56	4,50	2,41	9,98	1,24	14,98	20,66
W01_C	Zijgevel Wo1	110954,13	408659,56	7,50	9,90	15,96	5,03	20,96	30,18
W02_A	Voorgevel Wo1	110965,10	408668,59	1,50	-0,95	13,04	-4,78	18,04	23,63
W02_B	Voorgevel Wo1	110965,10	408668,59	4,50	4,78	14,19	1,94	19,19	25,85
W02_C	Voorgevel Wo1	110965,10	408668,59	7,50	9,53	16,91	4,71	21,91	30,18
W03_A	Achtergevel Wo1	110951,44	408664,22	1,50	-8,94	-1,94	-14,26	3,06	13,30
W03_B	Achtergevel Wo1	110951,44	408664,22	4,50	-8,29	-1,85	-12,95	3,15	12,82
W03_C	Achtergevel Wo1	110951,44	408664,22	7,50	-4,79	0,44	-10,08	5,44	15,57
W04_A	Voorgevel Wo1	110959,77	408659,73	1,50	-2,39	8,09	-6,22	13,09	20,29
W04_B	Voorgevel Wo1	110959,77	408659,73	4,50	3,40	11,30	1,50	16,30	22,89
W04_C	Voorgevel Wo1	110959,77	408659,73	7,50	10,18	16,85	5,25	21,85	30,62
W05_A	Voorgevel Wo2	110970,63	408677,82	1,50	4,08	14,00	1,70	19,00	25,83
W05_B	Voorgevel Wo2	110970,63	408677,82	4,50	5,46	14,54	2,19	19,54	26,76
W05_C	Voorgevel Wo2	110970,63	408677,82	7,50	9,09	16,53	4,34	21,53	29,85
W06_A	Achtergevel Wo1	110956,99	408673,47	1,50	-6,27	1,02	-12,34	6,02	16,29
W06_B	Achtergevel Wo1	110956,99	408673,47	4,50	-9,66	-2,31	-14,59	2,69	11,79
W06_C	Achtergevel Wo1	110956,99	408673,47	7,50	-7,74	-1,37	-12,73	3,63	12,78
W07_A	Zijgevel Wo2	110968,01	408682,95	1,50	-9,54	5,66	-13,45	10,66	15,98
W07_B	Zijgevel Wo2	110968,01	408682,95	4,50	-9,58	6,05	-13,47	11,05	15,61
W07_C	Zijgevel Wo2	110968,01	408682,95	7,50	-7,11	9,45	-11,46	14,45	18,26
W08_A	Achtergevel Wo2	110962,63	408682,87	1,50	-5,78	-0,75	-11,99	4,25	16,46
W08_B	Achtergevel Wo2	110962,63	408682,87	4,50	-9,08	-2,34	-14,20	2,66	12,39
W08_C	Achtergevel Wo2	110962,63	408682,87	7,50	-7,04	-1,15	-12,26	3,85	13,62
W09_A	Achtergevel Wo3	110978,88	408700,15	1,50	-5,48	3,29	-6,42	8,29	14,03
W09_B	Achtergevel Wo3	110978,88	408700,15	4,50	-10,92	-2,83	-16,01	2,17	10,95
W09_C	Achtergevel Wo3	110978,88	408700,15	7,50	-9,32	-2,24	-14,72	2,76	11,77
W10_A	Zijgevel Wo3	110992,54	408705,37	1,50	-9,37	9,42	-14,52	14,42	19,01
W10_B	Zijgevel Wo3	110992,54	408705,37	4,50	-10,47	9,05	-15,59	14,05	17,90
W10_C	Zijgevel Wo3	110992,54	408705,37	7,50	-8,23	9,83	-13,80	14,83	18,39
W11_A	Zijgevel Wo3	110971,55	408688,07	1,50	2,95	10,91	1,12	15,91	23,33
W11_B	Zijgevel Wo3	110971,55	408688,07	4,50	4,10	11,68	1,40	16,68	24,51
W11_C	Zijgevel Wo3	110971,55	408688,07	7,50	5,47	13,31	2,24	18,31	25,62
W12_A	Voorgevel Wo3	110985,23	408693,14	1,50	4,22	8,71	-2,43	13,71	26,54
W12_B	Voorgevel Wo3	110985,23	408693,14	4,50	5,92	10,60	-0,74	15,60	27,61
W12_C	Voorgevel Wo3	110985,23	408693,14	7,50	7,73	13,08	1,39	18,08	28,75
W13_A	Voorgevel Wo4	111012,59	408706,54	1,50	-0,06	6,16	-4,98	11,16	22,01
W13_B	Voorgevel Wo4	111012,59	408706,54	4,50	0,60	7,08	-4,37	12,08	22,08
W13_C	Voorgevel Wo4	111012,59	408706,54	7,50	3,65	10,77	-1,01	15,77	24,54
W14_A	Achtergevel Wo4	111010,61	408715,79	1,50	-4,29	2,74	-10,59	7,74	18,39
W14_B	Achtergevel Wo4	111010,61	408715,79	4,50	-13,43	-3,86	-17,15	1,14	8,40
W14_C	Achtergevel Wo4	111010,61	408715,79	7,50	-12,82	-3,51	-16,83	1,49	8,42
W15_A	Zijgevel Wo4	110998,16	408708,24	1,50	0,89	7,20	-5,07	12,20	23,33
W15_B	Zijgevel Wo4	110998,16	408708,24	4,50	5,05	8,64	-1,54	13,64	26,67
W15_C	Zijgevel Wo4	110998,16	408708,24	7,50	6,42	10,15	0,47	15,15	27,24
W16_A	Zijgevel Wo4	111024,69	408714,24	1,50	-8,90	0,17	-11,86	5,17	12,96
W16_B	Zijgevel Wo4	111024,69	408714,24	4,50	-8,40	0,42	-11,00	5,42	12,46
W16_C	Zijgevel Wo4	111024,69	408714,24	7,50	-7,50	1,66	-11,20	6,66	13,55
W17_A	Zijgevel Wo5	111028,58	408714,45	1,50	-4,47	3,22	-10,77	8,22	18,34
W17_B	Zijgevel Wo5	111028,58	408714,45	4,50	-4,84	2,69	-11,11	7,69	17,31
W17_C	Zijgevel Wo5	111028,58	408714,45	7,50	0,25	5,70	-6,40	10,70	21,52
W18_A	Voorgevel Wo5	111041,55	408707,76	1,50	-1,74	7,56	-7,75	12,56	21,42
W18_B	Voorgevel Wo5	111041,55	408707,76	4,50	-5,30	6,89	-10,02	11,89	17,96
W18_C	Voorgevel Wo5	111041,55	408707,76	7,50	-0,39	10,68	-5,38	15,68	21,83
W19_A	Voorgevel Wo5	111030,51	408709,19	1,50	-3,85	4,77	-9,61	9,77	19,04
W19_B	Voorgevel Wo5	111030,51	408709,19	4,50	-2,33	5,67	-8,04	10,67	19,75
W19_C	Voorgevel Wo5	111030,51	408709,19	7,50	0,27	9,56	-4,50	14,56	21,77
W20_A	Achtergevel Wo5	111031,87	408718,55	1,50	-6,19	2,17	-10,64	7,17	16,21
W20_B	Achtergevel Wo5	111031,87	408718,55	4,50	-7,31	-0,07	-10,91	4,93	13,75

Alle getoonde dB-waarden zijn A-gewogen

Rapport: Resultatentabel
Model: representatief RBS1 (Larlt) [juni 2022]
LAeq totaalresultaten voor toetspunten
Groep: Larlt
Groepsreductie: Nee

Naam Toetspunt	Omschrijving	X	Y	Hoogte	Dag	Avond	Nacht	Etmaal	Li
W20_C	Achtergevel Wo5	111031,87	408718,55	7,50	-11,85	-2,89	-16,47	2,11	9,54
W21_A	Achtergevel Wo6	111053,32	408715,77	1,50	-6,47	3,54	-7,58	8,54	14,11
W21_B	Achtergevel Wo6	111053,32	408715,77	4,50	-12,21	-0,55	-16,68	4,45	10,75
W21_C	Achtergevel Wo6	111053,32	408715,77	7,50	-10,85	0,17	-15,74	5,17	11,35
W22_A	Achtergevel Wo6	111042,64	408717,16	1,50	-9,55	3,95	-14,88	8,95	15,19
W22_B	Achtergevel Wo6	111042,64	408717,16	4,50	-10,08	-1,82	-15,38	3,18	11,97
W22_C	Achtergevel Wo6	111042,64	408717,16	7,50	-11,19	-1,99	-16,01	3,01	10,36
W23_A	Zijgevel Wo6	111055,48	408710,41	1,50	-3,62	8,17	-6,10	13,17	19,20
W23_B	Zijgevel Wo6	111055,48	408710,41	4,50	-3,15	7,92	-5,69	12,92	18,65
W23_C	Zijgevel Wo6	111055,48	408710,41	7,50	0,69	10,05	-3,16	15,05	21,89
W24_A	Voorgevel Wo6	111051,98	408706,41	1,50	-2,35	8,72	-6,74	13,72	20,97
W24_B	Voorgevel Wo6	111051,98	408706,41	4,50	-4,48	8,55	-7,63	13,55	18,68
W24_C	Voorgevel Wo6	111051,98	408706,41	7,50	0,23	10,90	-4,44	15,90	22,18
W25_A	Voorgevel Wo7	111070,41	408702,90	1,50	5,49	14,94	-0,53	19,94	28,68
W25_B	Voorgevel Wo7	111070,41	408702,90	4,50	5,84	14,72	-0,22	19,72	28,24
W25_C	Voorgevel Wo7	111070,41	408702,90	7,50	7,11	15,74	1,28	20,74	28,75
W26_A	Zijgevel Wo7	111076,45	408706,56	1,50	-1,86	5,31	-4,71	10,31	19,29
W26_B	Zijgevel Wo7	111076,45	408706,56	4,50	-1,72	6,41	-5,75	11,41	19,80
W26_C	Zijgevel Wo7	111076,45	408706,56	7,50	2,60	9,26	-1,61	14,26	23,25
W27_A	Zijgevel Wo7	111065,65	408708,80	1,50	2,07	8,79	-4,55	13,79	24,78
W27_B	Zijgevel Wo7	111065,65	408708,80	4,50	1,51	7,90	-5,04	12,90	23,55
W27_C	Zijgevel Wo7	111065,65	408708,80	7,50	3,34	9,35	-3,17	14,35	24,72
W28_A	Achtergevel Wo7	111071,75	408713,01	1,50	-4,33	3,56	-8,92	8,56	18,01
W28_B	Achtergevel Wo7	111071,75	408713,01	4,50	-11,30	-0,99	-15,96	4,01	11,18
W28_C	Achtergevel Wo7	111071,75	408713,01	7,50	-9,91	0,13	-14,99	5,13	11,98
W29_A	Achtergevel Wo8	111088,39	408710,83	1,50	0,63	5,29	-6,09	10,29	23,06
W29_B	Achtergevel Wo8	111088,39	408710,83	4,50	-11,06	0,07	-15,64	5,07	11,66
W29_C	Achtergevel Wo8	111088,39	408710,83	7,50	-9,83	1,41	-14,78	6,41	12,38
W30_A	Zijgevel Wo8	111093,13	408704,59	1,50	-9,02	5,48	-12,00	10,48	15,59
W30_B	Zijgevel Wo8	111093,13	408704,59	4,50	-6,09	7,57	-9,49	12,57	17,38
W30_C	Zijgevel Wo8	111093,13	408704,59	7,50	-4,05	9,58	-7,19	14,58	18,54
W31_A	Zijgevel Wo8	111082,23	408706,02	1,50	7,87	15,46	1,73	20,46	30,62
W31_B	Zijgevel Wo8	111082,23	408706,02	4,50	5,83	14,20	-0,30	19,20	28,13
W31_C	Zijgevel Wo8	111082,23	408706,02	7,50	6,84	15,05	1,23	20,05	28,35
W32_A	Voorgevel Wo8	111087,12	408700,71	1,50	4,48	15,36	-1,82	20,36	28,18
W32_B	Voorgevel Wo8	111087,12	408700,71	4,50	4,16	15,16	-2,02	20,16	27,20
W32_C	Voorgevel Wo8	111087,12	408700,71	7,50	4,85	16,10	-0,62	21,10	27,14
W33_A	Voorgevel Wo9	111103,77	408698,53	1,50	-1,98	14,68	-2,86	19,68	23,43
W33_B	Voorgevel Wo9	111103,77	408698,53	4,50	1,81	15,39	1,48	20,39	23,13
W33_C	Voorgevel Wo9	111103,77	408698,53	7,50	2,54	16,62	1,94	21,62	23,70
W34_A	Zijgevel Wo9	111098,90	408703,92	1,50	4,74	14,43	-1,13	19,43	27,96
W34_B	Zijgevel Wo9	111098,90	408703,92	4,50	1,41	13,72	-4,02	18,72	24,79
W34_C	Zijgevel Wo9	111098,90	408703,92	7,50	2,08	14,59	-2,55	19,59	24,64
W35_A	Zijgevel Wo9	111109,83	408702,69	1,50	-9,84	11,82	-10,92	16,82	20,34
W35_B	Zijgevel Wo9	111109,83	408702,69	4,50	-5,77	11,90	-6,07	16,90	19,49
W35_C	Zijgevel Wo9	111109,83	408702,69	7,50	-5,17	13,18	-5,45	18,18	19,79
W36_A	Achtergevel Wo9	111105,06	408708,65	1,50	-1,38	4,08	-2,02	9,08	15,63
W36_B	Achtergevel Wo9	111105,06	408708,65	4,50	-13,42	0,12	-16,08	5,12	9,68
W36_C	Achtergevel Wo9	111105,06	408708,65	7,50	-12,36	1,70	-14,72	6,70	10,14
W37_A	Achtergevel Wo10	111124,81	408703,14	1,50	-3,31	13,35	-9,73	18,35	23,33
W37_B	Achtergevel Wo10	111124,81	408703,14	4,50	-13,01	0,57	-16,75	5,57	10,42
W37_C	Achtergevel Wo10	111124,81	408703,14	7,50	-11,89	2,11	-16,10	7,11	11,11
W38_A	Voorgevel Wo10	111120,67	408693,82	1,50	1,79	17,62	-4,50	22,62	27,87
W38_B	Voorgevel Wo10	111120,67	408693,82	4,50	1,98	18,05	-3,96	23,05	27,32
W38_C	Voorgevel Wo10	111120,67	408693,82	7,50	4,10	19,13	-2,18	24,13	28,05
W39_A	Zijgevel Wo10	111127,52	408695,81	1,50	-7,07	12,03	-8,09	17,03	20,55
W39_B	Zijgevel Wo10	111127,52	408695,81	4,50	-5,85	12,95	-8,34	17,95	20,91
W39_C	Zijgevel Wo10	111127,52	408695,81	7,50	-3,16	14,32	-6,55	19,32	21,83
W40_A	Zijgevel Wo10	111117,56	408700,45	1,50	3,55	10,97	-3,28	15,97	26,45

Alle getoonde dB-waarden zijn A-gewogen

Rapport: Resultatentabel
Model: representatief RBS1 (Larlt) [juni 2022]
LAeq totaalresultaten voor toetspunten
Groep: Larlt
Groepsreductie: Nee

Naam Toetspunt	Omschrijving	X	Y	Hoogte	Dag	Avond	Nacht	Etmaal	Li
W40_B	Zijgevel Wo10	111117,56	408700,45	4,50	0,84	8,62	-5,86	13,62	23,22
W40_C	Zijgevel Wo10	111117,56	408700,45	7,50	0,99	9,54	-5,66	14,54	22,93
W41_A	Zijgevel Wo11	111142,94	408689,12	1,50	-7,47	18,02	-8,82	23,02	26,13
W41_B	Zijgevel Wo11	111142,94	408689,12	4,50	-6,11	18,25	-10,28	23,25	25,33
W41_C	Zijgevel Wo11	111142,94	408689,12	7,50	-4,54	19,90	-8,57	24,90	25,79
W42_A	Zijgevel Wo11	111132,90	408693,61	1,50	-4,63	10,81	-10,64	15,81	21,22
W42_B	Zijgevel Wo11	111132,90	408693,61	4,50	-5,89	12,05	-10,95	17,05	20,57
W42_C	Zijgevel Wo11	111132,90	408693,61	7,50	-1,60	13,90	-7,66	18,90	22,60
W43_A	Voorgevel Wo11	111135,88	408686,90	1,50	0,50	18,16	-5,55	23,16	27,69
W43_B	Voorgevel Wo11	111135,88	408686,90	4,50	0,80	19,02	-5,38	24,02	27,42
W43_C	Voorgevel Wo11	111135,88	408686,90	7,50	1,88	20,31	-4,24	25,31	27,66
W44_A	Achtergevel Wo11	111140,11	408696,18	1,50	-12,70	12,58	-16,22	17,58	20,85
W44_B	Achtergevel Wo11	111140,11	408696,18	4,50	-13,10	5,35	-16,80	10,35	13,64
W44_C	Achtergevel Wo11	111140,11	408696,18	7,50	-11,95	8,40	-16,12	13,40	15,61
W45_A	Voorgevel Wo12	111133,96	408653,74	1,50	-8,55	19,96	-12,41	24,96	27,84
W45_B	Voorgevel Wo12	111133,96	408653,74	4,50	-3,10	22,14	-5,34	27,14	28,57
W45_C	Voorgevel Wo12	111133,96	408653,74	7,50	-2,10	23,19	-4,02	28,19	28,22
W46_A	Zijgevel Wo12	111125,84	408651,33	1,50	5,80	15,39	-0,54	20,39	28,99
W46_B	Zijgevel Wo12	111125,84	408651,33	4,50	5,69	21,25	-0,42	26,25	30,27
W46_C	Zijgevel Wo12	111125,84	408651,33	7,50	6,82	22,73	1,05	27,73	30,52
W47_A	Zijgevel Wo12	111130,45	408660,44	1,50	-0,43	12,19	-6,98	17,19	23,85
W47_B	Zijgevel Wo12	111130,45	408660,44	4,50	-0,64	13,13	-7,20	18,13	23,24
W47_C	Zijgevel Wo12	111130,45	408660,44	7,50	-10,14	13,52	-14,07	18,52	19,05
W48_A	Achtergevel Wo12	111123,03	408659,16	1,50	-4,65	7,82	-9,09	12,82	19,18
W48_B	Achtergevel Wo12	111123,03	408659,16	4,50	5,24	13,97	-1,25	18,97	27,59
W48_C	Achtergevel Wo12	111123,03	408659,16	7,50	6,35	15,70	-0,36	20,70	28,16
W49_A	Achtergevel Wo13	111093,44	408670,28	1,50	2,33	11,66	2,05	16,66	20,62
W49_B	Achtergevel Wo13	111093,44	408670,28	4,50	3,36	15,52	3,04	20,52	23,34
W49_C	Achtergevel Wo13	111093,44	408670,28	7,50	3,94	15,53	3,64	20,53	22,52
W50_A	Voorgevel Wo13	111084,28	408674,76	1,50	3,63	12,76	-2,04	17,76	26,56
W50_B	Voorgevel Wo13	111084,28	408674,76	4,50	2,85	12,46	-2,53	17,46	25,11
W50_C	Voorgevel Wo13	111084,28	408674,76	7,50	3,06	12,61	-2,92	17,61	24,74
W51_A	Zijgevel Wo13	111091,19	408678,18	1,50	2,70	9,24	-4,00	14,24	25,35
W51_B	Zijgevel Wo13	111091,19	408678,18	4,50	2,32	11,25	-4,37	16,25	24,79
W51_C	Zijgevel Wo13	111091,19	408678,18	7,50	2,44	8,72	-4,13	13,72	23,70
W52_A	Zijgevel Wo13	111086,07	408667,10	1,50	-6,58	3,34	-9,75	8,34	15,62
W52_B	Zijgevel Wo13	111086,07	408667,10	4,50	-7,19	11,21	-10,24	16,21	19,37
W52_C	Zijgevel Wo13	111086,07	408667,10	7,50	-3,97	14,25	-6,64	19,25	21,51
W53_A	Zijgevel Wo14	111083,09	408662,11	1,50	0,23	7,71	-4,68	12,71	22,47
W53_B	Zijgevel Wo14	111083,09	408662,11	4,50	0,38	15,60	-4,00	20,60	24,88
W53_C	Zijgevel Wo14	111083,09	408662,11	7,50	-1,80	15,61	-3,63	20,61	22,64
W54_A	Zijgevel Wo14	111077,98	408651,03	1,50	-0,21	11,42	-2,88	16,42	22,44
W54_B	Zijgevel Wo14	111077,98	408651,03	4,50	3,60	14,29	-0,04	19,29	25,47
W54_C	Zijgevel Wo14	111077,98	408651,03	7,50	4,66	16,45	1,36	21,45	26,04
W55_A	Voorgevel Wo14	111076,30	408658,62	1,50	7,02	15,16	2,95	20,16	29,05
W55_B	Voorgevel Wo14	111076,30	408658,62	4,50	6,80	15,37	2,80	20,37	28,13
W55_C	Voorgevel Wo14	111076,30	408658,62	7,50	4,28	14,51	-1,80	19,51	25,95
W56_A	Achtergevel Wo14	111085,45	408654,12	1,50	3,32	15,75	2,97	20,75	24,44
W56_B	Achtergevel Wo14	111085,45	408654,12	4,50	5,95	17,84	4,26	22,84	27,20
W56_C	Achtergevel Wo14	111085,45	408654,12	7,50	6,64	19,10	4,98	24,10	27,31
W57_A	Achtergevel Wo15	111073,55	408630,07	1,50	4,74	18,02	4,22	23,02	26,73
W57_B	Achtergevel Wo15	111073,55	408630,07	4,50	8,60	19,55	6,24	24,55	29,63
W57_C	Achtergevel Wo15	111073,55	408630,07	7,50	9,29	21,65	7,14	26,65	29,94
W58_A	Voorgevel Wo15	111064,47	408634,71	1,50	6,18	13,97	1,14	18,97	28,43
W58_B	Voorgevel Wo15	111064,47	408634,71	4,50	5,81	14,16	0,51	19,16	27,37
W58_C	Voorgevel Wo15	111064,47	408634,71	7,50	5,80	15,07	0,02	20,07	26,79
W59_A	Zijgevel Wo15	111071,16	408638,14	1,50	2,35	13,58	-1,78	18,58	25,42
W59_B	Zijgevel Wo15	111071,16	408638,14	4,50	4,71	17,44	2,91	22,44	26,48
W59_C	Zijgevel Wo15	111071,16	408638,14	7,50	4,57	17,62	3,48	22,62	24,97

Alle getoonde dB-waarden zijn A-gewogen

Rapport: Resultatentabel
Model: representatief RBS1 (Larlt) [juni 2022]
LAeq totaalresultaten voor toetspunten
Groep: Larlt
Groepsreductie: Nee

Naam Toetspunt	Omschrijving	X	Y	Hoogte	Dag	Avond	Nacht	Etmaal	Li
W60_A	Zijgevel Wo15	111065,99	408627,08	1,50	-0,76	11,86	-3,52	16,86	22,29
W60_B	Zijgevel Wo15	111065,99	408627,08	4,50	-0,36	17,94	-2,99	22,94	25,64
W60_C	Zijgevel Wo15	111065,99	408627,08	7,50	2,33	19,68	-0,31	24,68	26,44
W61_A	Zijgevel Wo16	111061,68	408618,28	1,50	0,04	14,03	-2,75	19,03	23,92
W61_B	Zijgevel Wo16	111061,68	408618,28	4,50	5,06	19,01	4,46	24,01	26,55
W61_C	Zijgevel Wo16	111061,68	408618,28	7,50	6,33	20,18	5,64	25,18	26,74
W62_A	Zijgevel Wo16	111056,33	408607,31	1,50	3,92	16,08	2,87	21,08	25,12
W62_B	Zijgevel Wo16	111056,33	408607,31	4,50	2,50	19,35	0,83	24,35	26,32
W62_C	Zijgevel Wo16	111056,33	408607,31	7,50	4,87	20,33	3,00	25,33	26,58
W63_A	Voorgevel Wo16	111054,70	408614,97	1,50	9,48	16,71	5,05	21,71	31,24
W63_B	Voorgevel Wo16	111054,70	408614,97	4,50	8,74	17,22	2,33	22,22	30,37
W63_C	Voorgevel Wo16	111054,70	408614,97	7,50	9,46	18,08	3,20	23,08	30,09
W64_A	Achtergevel Wo16	111063,86	408610,47	1,50	5,78	17,68	5,31	22,68	26,39
W64_B	Achtergevel Wo16	111063,86	408610,47	4,50	9,30	21,60	7,60	26,60	30,23
W64_C	Achtergevel Wo16	111063,86	408610,47	7,50	10,09	23,12	8,69	28,12	30,21
W65_A	Voorgevel Wo17	111044,94	408595,24	1,50	9,45	18,48	3,17	23,48	32,02
W65_B	Voorgevel Wo17	111044,94	408595,24	4,50	10,24	20,23	3,75	25,23	31,80
W65_C	Voorgevel Wo17	111044,94	408595,24	7,50	11,18	21,04	4,84	26,04	31,72
W66_A	Achtergevel Wo17	111054,06	408590,66	1,50	7,36	18,10	6,93	23,10	26,30
W66_B	Achtergevel Wo17	111054,06	408590,66	4,50	11,03	23,16	9,52	28,16	30,86
W66_C	Achtergevel Wo17	111054,06	408590,66	7,50	12,24	24,53	10,97	29,53	31,29
W67_A	Zijgevel Wo17	111052,43	408598,31	1,50	1,88	14,26	0,05	19,26	23,87
W67_B	Zijgevel Wo17	111052,43	408598,31	4,50	6,67	18,59	6,13	23,59	25,63
W67_C	Zijgevel Wo17	111052,43	408598,31	7,50	8,18	20,91	7,59	25,91	27,15
W68_A	Zijgevel Wo17	111046,70	408587,53	1,50	12,53	22,84	9,53	27,84	34,10
W68_B	Zijgevel Wo17	111046,70	408587,53	4,50	13,72	25,30	10,65	30,30	34,38
W68_C	Zijgevel Wo17	111046,70	408587,53	7,50	14,89	25,88	12,01	30,88	34,32
W69_A	Zijgevel Wo18	111087,65	408551,09	1,50	4,22	19,70	-0,75	24,70	29,39
W69_B	Zijgevel Wo18	111087,65	408551,09	4,50	4,71	21,21	-0,35	26,21	29,22
W69_C	Zijgevel Wo18	111087,65	408551,09	7,50	-2,02	20,58	-3,41	25,58	26,13
W70_A	Voorgevel Wo18	111085,24	408536,40	1,50	11,83	21,68	11,13	26,68	30,38
W70_B	Voorgevel Wo18	111085,24	408536,40	4,50	15,47	23,64	15,44	28,64	28,79
W70_C	Voorgevel Wo18	111085,24	408536,40	7,50	15,57	24,04	15,52	29,04	28,82
W71_A	Voorgevel Wo18	111072,90	408544,04	1,50	12,37	24,41	5,84	29,41	35,38
W71_B	Voorgevel Wo18	111072,90	408544,04	4,50	12,18	26,33	5,92	31,33	34,67
W71_C	Voorgevel Wo18	111072,90	408544,04	7,50	13,30	26,55	6,94	31,55	34,63
W72_A	Zijgevel Wo18	111072,87	408527,67	1,50	18,28	29,37	17,36	34,37	36,93
W72_B	Zijgevel Wo18	111072,87	408527,67	4,50	20,37	30,58	19,53	35,58	37,44
W72_C	Zijgevel Wo18	111072,87	408527,67	7,50	20,65	30,50	19,58	35,50	37,30
W73_A	Achtergevel Wo19	111109,73	408659,31	1,50	4,40	15,26	-1,16	20,26	27,85
W73_B	Achtergevel Wo19	111109,73	408659,31	4,50	4,54	17,10	0,08	22,10	27,56
W73_C	Achtergevel Wo19	111109,73	408659,31	7,50	6,27	18,65	1,60	23,65	28,44
W74_A	Zijgevel Wo19	111117,77	408661,61	1,50	-6,90	2,81	-8,79	7,81	14,19
W74_B	Zijgevel Wo19	111117,77	408661,61	4,50	-1,62	7,60	-3,56	12,60	18,59
W74_C	Zijgevel Wo19	111117,77	408661,61	7,50	-0,60	11,21	-2,81	16,21	20,23
W75_A	Zijgevel Wo19	111106,51	408666,37	1,50	2,72	11,57	0,59	16,57	23,74
W75_B	Zijgevel Wo19	111106,51	408666,37	4,50	5,67	14,58	2,29	19,58	26,92
W75_C	Zijgevel Wo19	111106,51	408666,37	7,50	4,76	14,92	-0,60	19,92	26,48
W76_A	Voorgevel Wo19	111114,37	408668,39	1,50	-0,47	9,71	-7,01	14,71	23,00
W76_B	Voorgevel Wo19	111114,37	408668,39	4,50	-0,91	9,95	-7,45	14,95	22,06
W76_C	Voorgevel Wo19	111114,37	408668,39	7,50	-10,50	8,23	-14,29	13,23	15,23
W77_A	Noordwestgevel Wo20	110995,56	408651,86	1,50	-7,70	8,34	-11,33	13,34	18,25
W77_B	Noordwestgevel Wo20	110995,56	408651,86	4,50	-7,13	8,88	-10,82	13,88	18,07
W77_C	Noordwestgevel Wo20	110995,56	408651,86	7,50	-4,13	3,99	-9,42	8,99	16,47
W78_A	Zuidwestgevel Wo20	111004,96	408637,15	1,50	7,19	17,60	4,21	22,60	29,20
W78_B	Zuidwestgevel Wo20	111004,96	408637,15	4,50	8,42	18,83	5,13	23,83	29,53
W78_C	Zuidwestgevel Wo20	111004,96	408637,15	7,50	10,81	20,57	6,75	25,57	31,10
W79_A	Zuidoostgevel Wo20	111021,45	408637,42	1,50	10,79	19,59	6,23	24,59	33,08
W79_B	Zuidoostgevel Wo20	111021,45	408637,42	4,50	11,68	20,58	6,98	25,58	33,07

Alle getoonde dB-waarden zijn A-gewogen

Rapport: Resultatentabel
Model: representatief RBS1 (Larlt) [juni 2022]
LAeq totaalresultaten voor toetspunten
Groep: Larlt
Groepsreductie: Nee

Naam Toetspunt	Omschrijving	X	Y	Hoogte	Dag	Avond	Nacht	Etmaal	Li
W79_C	Zuidoostgevel Wo20	111021,45	408637,42	7,50	12,44	21,54	7,82	26,54	32,94
W80_A	Noordoostgevel Wo20	111013,26	408652,04	1,50	1,41	13,81	0,78	18,81	22,97
W80_B	Noordoostgevel Wo20	111013,26	408652,04	4,50	2,02	14,23	1,35	19,23	22,59
W80_C	Noordoostgevel Wo20	111013,26	408652,04	7,50	3,04	14,80	1,89	19,80	22,87
W81_A	Noordoostgevel Wo21	111039,57	408678,25	1,50	-3,80	7,00	-7,76	12,00	19,17
W81_B	Noordoostgevel Wo21	111039,57	408678,25	4,50	-3,08	7,53	-7,65	12,53	19,29
W81_C	Noordoostgevel Wo21	111039,57	408678,25	7,50	-8,80	7,42	-13,67	12,42	15,97
W82_A	Zuidoostgevel Wo21	111047,74	408663,95	1,50	8,50	15,37	1,96	20,37	31,09
W82_B	Zuidoostgevel Wo21	111047,74	408663,95	4,50	8,99	16,14	2,46	21,14	30,87
W82_C	Zuidoostgevel Wo21	111047,74	408663,95	7,50	9,78	17,93	3,46	22,93	31,06
W83_A	Zuidwestgevel Wo21	111032,01	408663,00	1,50	6,95	15,41	4,21	20,41	28,27
W83_B	Zuidwestgevel Wo21	111032,01	408663,00	4,50	7,78	16,16	5,04	21,16	28,27
W83_C	Zuidwestgevel Wo21	111032,01	408663,00	7,50	8,14	16,91	4,87	21,91	28,33
W84_A	Noordwestgevel Wo21	111021,24	408677,13	1,50	2,00	9,94	-0,88	14,94	23,29
W84_B	Noordwestgevel Wo21	111021,24	408677,13	4,50	4,06	11,29	1,06	16,29	24,51
W84_C	Noordwestgevel Wo21	111021,24	408677,13	7,50	-2,32	3,43	-8,15	8,43	18,47
W85_A	Wagenstraat 22 voorgevel	111053,17	408755,58	1,50	-4,79	2,24	-9,82	7,24	17,59
W85_B	Wagenstraat 22 voorgevel	111053,17	408755,58	4,50	-5,59	1,05	-9,97	6,05	15,91
W85_C	Wagenstraat 22 voorgevel	111053,17	408755,58	7,50	-11,71	-4,08	-16,89	0,92	9,81
W86_A	Wagenstraat 22 oostgevel	111056,69	408749,12	1,50	-6,39	3,70	-10,55	8,70	16,52
W86_B	Wagenstraat 22 oostgevel	111056,69	408749,12	4,50	-4,61	5,21	-7,70	10,21	17,13
W86_C	Wagenstraat 22 oostgevel	111056,69	408749,12	7,50	-0,22	8,70	-4,98	13,70	21,45
W87_A	Wagenstraat 22 achtergevel	111049,65	408746,00	1,50	-8,20	5,41	-12,87	10,41	16,52
W87_B	Wagenstraat 22 achtergevel	111049,65	408746,00	4,50	-6,92	5,16	-11,65	10,16	16,44
W87_C	Wagenstraat 22 achtergevel	111049,65	408746,00	7,50	-1,32	7,73	-6,62	12,73	20,54
W88_A	Wagenstraat 22 westgevel	111046,47	408753,19	1,50	-10,24	0,56	-12,46	5,56	11,95
W88_B	Wagenstraat 22 westgevel	111046,47	408753,19	4,50	-9,44	1,51	-15,03	6,51	13,67
W88_C	Wagenstraat 22 westgevel	111046,47	408753,19	7,50	-4,90	-0,75	-11,39	4,25	16,44

Alle getoonde dB-waarden zijn A-gewogen

Rapport: Resultatentabel
Model: representatief RBS1 (Larlt) [juni 2022]
LAeq bij Bron voor toetspunt: W72_B - Zijgevel Wo18
Groep: Larlt
Groepsreductie: Nee

Naam Bron	Omschrijving	X	Y	Hoogte	Dag	Avond	Nacht	Etmaal	Li
W72_B	Zijgevel Wo18	111072,87	408527,67	4,50	20,37	30,58	19,53	35,58	37,44
6.2	Stemgeluid toeschouwers wedstrijd	111056,42	408516,73	1,50	--	26,72	--	31,72	30,98
3	Ventilatie koeling	111051,42	408485,70	2,30	18,03	18,03	18,03	28,03	21,04
6.1	Stemgeluid toeschouwers wedstrijd	111059,15	408492,78	1,50	--	23,02	--	28,02	27,28
6.3	Stemgeluid toeschouwers wedstrijd	111038,90	408539,17	1,50	--	21,51	--	26,51	25,77
5.6	Stemgeluid spelers wedstrijd	111041,65	408504,62	1,50	--	20,24	--	25,24	24,50
1	Afzuiging 1 kleedruimte	111091,91	408512,80	0,35	13,29	13,29	13,29	23,29	13,29
5.4	Stemgeluid spelers wedstrijd	111019,52	408533,75	1,50	--	16,98	--	21,98	21,24
5.5	Stemgeluid spelers wedstrijd	111009,97	408478,76	1,50	--	14,14	--	19,14	19,63
20.2	Manoeuvreren personenwagens	110982,70	408456,90	0,75	10,80	11,58	3,85	16,58	31,12
20.1	Manoeuvreren personenwagens	110966,15	408481,08	0,75	10,72	11,50	3,77	16,50	31,08
5.2	Stemgeluid spelers wedstrijd	110996,69	408563,57	1,50	--	11,43	--	16,43	17,13
5.3	Stemgeluid spelers wedstrijd	110986,44	408508,82	1,50	--	10,68	--	15,68	16,55
5.1	Stemgeluid spelers wedstrijd	110961,51	408539,80	1,50	--	10,15	--	15,15	16,73
4.1	Stemgeluid training	111184,46	408564,03	1,50	--	-6,65	--	-1,65	0,05
4.2	Stemgeluid training	111213,35	408550,75	1,50	--	-8,86	--	-3,86	-1,71
2	Afzuiging 2 kleedruimte	111099,13	408523,54	0,35	-14,02	-14,02	-14,02	-4,02	-14,02
4.3	Stemgeluid training	111208,93	408611,56	1,50	--	-9,39	--	-4,39	-2,01
4.4	Stemgeluid training	111242,01	408595,02	1,50	--	-11,57	--	-6,57	-3,96

Alle getoonde dB-waarden zijn A-gewogen

Rapport: Resultatentabel
Model: representatief RBS1 (Larlt) [juni 2022]
LAeq bij Bron voor toetspunt: W71_C - Voorgevel Wo18
Groep: Larlt
Groepsreductie: Nee

Naam Bron	Omschrijving	X	Y	Hoogte	Dag	Avond	Nacht	Etmaal	Li
W71_C	Voorgevel Wo18	111072,90	408544,04	7,50	13,30	26,55	6,94	31,55	34,63
6.3	Stemgeluid toeschouwers wedstrijd	111038,90	408539,17	1,50	--	22,56	--	27,56	26,82
5.4	Stemgeluid spelers wedstrijd	111019,52	408533,75	1,50	--	18,13	--	23,13	22,39
5.6	Stemgeluid spelers wedstrijd	111041,65	408504,62	1,50	--	18,05	--	23,05	22,31
6.2	Stemgeluid toeschouwers wedstrijd	111056,42	408516,73	1,50	--	16,56	--	21,56	20,82
5.2	Stemgeluid spelers wedstrijd	110996,69	408563,57	1,50	--	14,32	--	19,32	18,58
5.3	Stemgeluid spelers wedstrijd	110986,44	408508,82	1,50	--	12,22	--	17,22	16,66
5.5	Stemgeluid spelers wedstrijd	111009,97	408478,76	1,50	--	12,10	--	17,10	16,40
20.2	Manoeuvreren personenwagens	110982,70	408456,90	0,75	10,90	11,68	3,95	16,68	30,22
5.1	Stemgeluid spelers wedstrijd	110961,51	408539,80	1,50	--	10,12	--	15,12	15,34
20.1	Manoeuvreren personenwagens	110966,15	408481,08	0,75	9,18	9,96	2,23	14,96	28,46
3	Ventilatie koeling	111051,42	408485,70	2,30	-1,61	-1,61	-1,61	8,39	1,40
6.1	Stemgeluid toeschouwers wedstrijd	111059,15	408492,78	1,50	--	0,28	--	5,28	4,54
4.1	Stemgeluid training	111184,46	408564,03	1,50	--	-4,70	--	0,30	0,59
1	Afzuiging 1 kleedruimte	111091,91	408512,80	0,35	-10,72	-10,72	-10,72	-0,72	-10,72
4.3	Stemgeluid training	111208,93	408611,56	1,50	--	-6,91	--	-1,91	-0,61
4.2	Stemgeluid training	111213,35	408550,75	1,50	--	-7,67	--	-2,67	-1,61
4.4	Stemgeluid training	111242,01	408595,02	1,50	--	-10,07	--	-5,07	-3,36
2	Afzuiging 2 kleedruimte	111099,13	408523,54	0,35	-18,16	-18,16	-18,16	-8,16	-18,16

Alle getoonde dB-waarden zijn A-gewogen

Rapport: Resultatentabel
Model: representatief RBS1 (Larlt) [juni 2022]
LAeq bij Bron voor toetspunt: W68_C - Zijgevel Wo17
Groep: Larlt
Groepsreductie: Nee

Naam Bron	Omschrijving	X	Y	Hoogte	Dag	Avond	Nacht	Etmaal	Li
W68_C	Zijgevel Wo17	111046,70	408587,53	7,50	14,89	25,88	12,01	30,88	34,32
6.3	Stemgeluid toeschouwers wedstrijd	111038,90	408539,17	1,50	--	19,96	--	24,96	24,22
5.2	Stemgeluid spelers wedstrijd	110996,69	408563,57	1,50	--	18,13	--	23,13	22,39
5.4	Stemgeluid spelers wedstrijd	111019,52	408533,75	1,50	--	17,13	--	22,13	21,39
3	Ventilatie koeling	111051,42	408485,70	2,30	10,81	10,81	10,81	20,81	14,01
6.2	Stemgeluid toeschouwers wedstrijd	111056,42	408516,73	1,50	--	15,19	--	20,19	19,45
5.6	Stemgeluid spelers wedstrijd	111041,65	408504,62	1,50	--	14,50	--	19,50	18,76
5.1	Stemgeluid spelers wedstrijd	110961,51	408539,80	1,50	--	14,15	--	19,15	18,80
6.1	Stemgeluid toeschouwers wedstrijd	111059,15	408492,78	1,50	--	14,03	--	19,03	18,58
5.3	Stemgeluid spelers wedstrijd	110986,44	408508,82	1,50	--	11,50	--	16,50	16,22
20.1	Manoeuvreren personenwagens	110966,15	408481,08	0,75	10,49	11,27	3,54	16,27	30,01
20.2	Manoeuvreren personenwagens	110982,70	408456,90	0,75	8,76	9,54	1,81	14,54	28,53
5.5	Stemgeluid spelers wedstrijd	111009,97	408478,76	1,50	--	8,91	--	13,91	14,25
4.1	Stemgeluid training	111184,46	408564,03	1,50	--	1,10	--	6,10	7,14
4.2	Stemgeluid training	111213,35	408550,75	1,50	--	-1,20	--	3,80	5,42
1	Afzuiging 1 kleedruimte	111091,91	408512,80	0,35	-10,94	-10,94	-10,94	-0,94	-10,43
4.4	Stemgeluid training	111242,01	408595,02	1,50	--	-7,34	--	-2,34	-0,38
4.3	Stemgeluid training	111208,93	408611,56	1,50	--	-9,07	--	-4,07	-2,55
2	Afzuiging 2 kleedruimte	111099,13	408523,54	0,35	-19,78	-19,78	-19,78	-9,78	-19,52

Alle getoonde dB-waarden zijn A-gewogen

Wematech Milieu Adviseurs B.V.

Bijlage 4b

Rekenresultaten $L_{Ar,LT}$ (RBS 2)

Rapport: Resultatentabel
Model: representatief RBS2 (Larlt) [juni 2022]
LAeq totaalresultaten voor toetspunten
Groep: Larlt
Groepsreductie: Nee

Naam Toetspunt	Omschrijving	X	Y	Hoogte	Dag	Avond	Nacht	Etmaal	Li
W01_A	Zijgevel Wo1	110954,13	408659,56	1,50	20,29	-3,03	-6,49	20,29	28,49
W01_B	Zijgevel Wo1	110954,13	408659,56	4,50	23,67	2,65	1,24	23,67	31,21
W01_C	Zijgevel Wo1	110954,13	408659,56	7,50	28,16	10,57	5,03	28,16	35,44
W02_A	Voorgevel Wo1	110965,10	408668,59	1,50	22,31	-0,37	-4,78	22,31	31,15
W02_B	Voorgevel Wo1	110965,10	408668,59	4,50	24,62	5,27	1,94	24,62	32,62
W02_C	Voorgevel Wo1	110965,10	408668,59	7,50	27,98	10,19	4,71	27,98	35,38
W03_A	Achtergevel Wo1	110951,44	408664,22	1,50	9,79	-8,25	-14,26	9,79	18,81
W03_B	Achtergevel Wo1	110951,44	408664,22	4,50	9,57	-7,64	-12,95	9,57	17,75
W03_C	Achtergevel Wo1	110951,44	408664,22	7,50	11,72	-4,10	-10,08	11,72	19,51
W04_A	Voorgevel Wo1	110959,77	408659,73	1,50	20,70	-1,81	-6,22	20,70	29,22
W04_B	Voorgevel Wo1	110959,77	408659,73	4,50	23,93	3,77	1,50	23,93	31,54
W04_C	Voorgevel Wo1	110959,77	408659,73	7,50	28,42	10,86	5,25	28,42	35,68
W05_A	Voorgevel Wo2	110970,63	408677,82	1,50	23,55	4,51	1,70	23,55	32,56
W05_B	Voorgevel Wo2	110970,63	408677,82	4,50	24,67	5,99	2,19	24,67	32,94
W05_C	Voorgevel Wo2	110970,63	408677,82	7,50	27,07	9,75	4,34	27,07	34,79
W06_A	Achtergevel Wo1	110956,99	408673,47	1,50	13,97	-5,53	-12,34	13,97	22,72
W06_B	Achtergevel Wo1	110956,99	408673,47	4,50	8,96	-8,99	-14,59	8,96	17,09
W06_C	Achtergevel Wo1	110956,99	408673,47	7,50	9,91	-7,06	-12,73	9,91	17,34
W07_A	Zijgevel Wo2	110968,01	408682,95	1,50	9,13	-8,95	-13,45	9,13	18,20
W07_B	Zijgevel Wo2	110968,01	408682,95	4,50	9,02	-8,99	-13,47	9,02	17,23
W07_C	Zijgevel Wo2	110968,01	408682,95	7,50	10,55	-6,48	-11,46	10,55	18,21
W08_A	Achtergevel Wo2	110962,63	408682,87	1,50	8,70	-5,03	-11,99	8,70	19,36
W08_B	Achtergevel Wo2	110962,63	408682,87	4,50	8,45	-8,40	-14,20	8,45	16,99
W08_C	Achtergevel Wo2	110962,63	408682,87	7,50	9,41	-6,35	-12,26	9,41	17,45
W09_A	Achtergevel Wo3	110978,88	408700,15	1,50	15,11	-5,28	-6,42	15,11	23,56
W09_B	Achtergevel Wo3	110978,88	408700,15	4,50	8,10	-10,24	-16,01	8,10	16,44
W09_C	Achtergevel Wo3	110978,88	408700,15	7,50	8,72	-8,62	-14,72	8,72	16,51
W10_A	Zijgevel Wo3	110992,54	408705,37	1,50	9,54	-8,68	-14,52	9,54	19,34
W10_B	Zijgevel Wo3	110992,54	408705,37	4,50	7,97	-9,78	-15,59	7,97	16,58
W10_C	Zijgevel Wo3	110992,54	408705,37	7,50	10,15	-7,52	-13,80	10,15	18,14
W11_A	Zijgevel Wo3	110971,55	408688,07	1,50	22,18	3,30	1,12	22,18	30,77
W11_B	Zijgevel Wo3	110971,55	408688,07	4,50	23,50	4,57	1,40	23,50	31,45
W11_C	Zijgevel Wo3	110971,55	408688,07	7,50	25,13	5,99	2,24	25,13	32,30
W12_A	Voorgevel Wo3	110985,23	408693,14	1,50	22,29	4,99	-2,43	22,29	31,61
W12_B	Voorgevel Wo3	110985,23	408693,14	4,50	23,52	6,69	-0,74	23,52	32,19
W12_C	Voorgevel Wo3	110985,23	408693,14	7,50	25,62	8,48	1,39	25,62	33,43
W13_A	Voorgevel Wo4	111012,59	408706,54	1,50	13,37	0,61	-4,98	13,37	24,37
W13_B	Voorgevel Wo4	111012,59	408706,54	4,50	15,20	1,27	-4,37	15,20	24,92
W13_C	Voorgevel Wo4	111012,59	408706,54	7,50	19,38	4,31	-1,01	19,38	27,90
W14_A	Achtergevel Wo4	111010,61	408715,79	1,50	14,92	-3,54	-10,59	14,92	24,16
W14_B	Achtergevel Wo4	111010,61	408715,79	4,50	7,78	-12,85	-17,15	7,78	16,25
W14_C	Achtergevel Wo4	111010,61	408715,79	7,50	7,49	-12,21	-16,83	7,49	14,88
W15_A	Zijgevel Wo4	110998,16	408708,24	1,50	17,53	1,63	-5,07	17,53	27,37
W15_B	Zijgevel Wo4	110998,16	408708,24	4,50	19,14	5,81	-1,54	19,14	29,36
W15_C	Zijgevel Wo4	110998,16	408708,24	7,50	23,60	7,15	0,47	23,60	31,67
W16_A	Zijgevel Wo4	111024,69	408714,24	1,50	10,95	-8,40	-11,86	10,95	20,35
W16_B	Zijgevel Wo4	111024,69	408714,24	4,50	11,65	-7,94	-11,00	11,65	20,16
W16_C	Zijgevel Wo4	111024,69	408714,24	7,50	13,25	-6,92	-11,20	13,25	21,09
W17_A	Zijgevel Wo5	111028,58	408714,45	1,50	14,47	-3,72	-10,77	14,47	23,67
W17_B	Zijgevel Wo5	111028,58	408714,45	4,50	15,17	-4,09	-11,11	15,17	23,38
W17_C	Zijgevel Wo5	111028,58	408714,45	7,50	18,66	1,01	-6,40	18,66	26,51
W18_A	Voorgevel Wo5	111041,55	408707,76	1,50	13,64	-1,01	-7,75	13,64	24,32
W18_B	Voorgevel Wo5	111041,55	408707,76	4,50	13,35	-4,64	-10,02	13,35	22,33
W18_C	Voorgevel Wo5	111041,55	408707,76	7,50	18,27	0,29	-5,38	18,27	26,32
W19_A	Voorgevel Wo5	111030,51	408709,19	1,50	14,09	-3,13	-9,61	14,09	23,70
W19_B	Voorgevel Wo5	111030,51	408709,19	4,50	15,65	-1,61	-8,04	15,65	24,44
W19_C	Voorgevel Wo5	111030,51	408709,19	7,50	19,13	0,93	-4,50	19,13	26,85
W20_A	Achtergevel Wo5	111031,87	408718,55	1,50	11,64	-5,56	-10,64	11,64	20,98
W20_B	Achtergevel Wo5	111031,87	408718,55	4,50	10,76	-6,75	-10,91	10,76	19,22

Alle getoonde dB-waarden zijn A-gewogen

Rapport: Resultatentabel
Model: representatief RBS2 (Larlt) [juni 2022]
LAeq totaalresultaten voor toetspunten
Groep: Larlt
Groepsreductie: Nee

Naam Toetspunt	Omschrijving	X	Y	Hoogte	Dag	Avond	Nacht	Etmaal	Li
W20_C	Achtergevel Wo5	111031,87	408718,55	7,50	7,10	-11,20	-16,47	7,10	14,89
W21_A	Achtergevel Wo6	111053,32	408715,77	1,50	9,47	-6,24	-7,58	9,47	18,74
W21_B	Achtergevel Wo6	111053,32	408715,77	4,50	6,26	-11,58	-16,68	6,26	14,90
W21_C	Achtergevel Wo6	111053,32	408715,77	7,50	6,59	-10,18	-15,74	6,59	14,84
W22_A	Achtergevel Wo6	111042,64	408717,16	1,50	10,11	-8,85	-14,88	10,11	19,42
W22_B	Achtergevel Wo6	111042,64	408717,16	4,50	8,07	-9,39	-15,38	8,07	16,83
W22_C	Achtergevel Wo6	111042,64	408717,16	7,50	6,67	-10,53	-16,01	6,67	14,80
W23_A	Zijgevel Wo6	111055,48	408710,41	1,50	12,90	-3,18	-6,10	12,90	22,70
W23_B	Zijgevel Wo6	111055,48	408710,41	4,50	13,25	-2,70	-5,69	13,25	22,48
W23_C	Zijgevel Wo6	111055,48	408710,41	7,50	15,34	1,27	-3,16	15,34	24,78
W24_A	Voorgevel Wo6	111051,98	408706,41	1,50	15,20	-1,71	-6,74	15,20	24,88
W24_B	Voorgevel Wo6	111051,98	408706,41	4,50	14,06	-3,96	-7,63	14,06	22,79
W24_C	Voorgevel Wo6	111051,98	408706,41	7,50	18,36	0,89	-4,44	18,36	26,46
W25_A	Voorgevel Wo7	111070,41	408702,90	1,50	23,43	6,22	-0,53	23,43	32,85
W25_B	Voorgevel Wo7	111070,41	408702,90	4,50	23,25	6,58	-0,22	23,25	32,09
W25_C	Voorgevel Wo7	111070,41	408702,90	7,50	24,14	7,84	1,28	24,14	32,34
W26_A	Zijgevel Wo7	111076,45	408706,56	1,50	10,72	-1,37	-4,71	10,72	21,98
W26_B	Zijgevel Wo7	111076,45	408706,56	4,50	13,03	-1,11	-5,75	13,03	22,82
W26_C	Zijgevel Wo7	111076,45	408706,56	7,50	14,73	3,22	-1,61	14,73	25,10
W27_A	Zijgevel Wo7	111065,65	408708,80	1,50	21,43	2,83	-4,55	21,43	30,63
W27_B	Zijgevel Wo7	111065,65	408708,80	4,50	19,53	2,27	-5,04	19,53	28,39
W27_C	Zijgevel Wo7	111065,65	408708,80	7,50	20,73	4,10	-3,17	20,73	29,06
W28_A	Achtergevel Wo7	111071,75	408713,01	1,50	13,27	-3,68	-8,92	13,27	22,78
W28_B	Achtergevel Wo7	111071,75	408713,01	4,50	5,41	-10,65	-15,96	5,41	14,47
W28_C	Achtergevel Wo7	111071,75	408713,01	7,50	6,06	-9,23	-14,99	6,06	14,73
W29_A	Achtergevel Wo8	111088,39	408710,83	1,50	18,58	1,40	-6,09	18,58	28,06
W29_B	Achtergevel Wo8	111088,39	408710,83	4,50	5,37	-10,42	-15,64	5,37	14,50
W29_C	Achtergevel Wo8	111088,39	408710,83	7,50	6,15	-9,16	-14,78	6,15	14,81
W30_A	Zijgevel Wo8	111093,13	408704,59	1,50	9,99	-8,52	-12,00	9,99	19,91
W30_B	Zijgevel Wo8	111093,13	408704,59	4,50	11,89	-5,54	-9,49	11,89	21,20
W30_C	Zijgevel Wo8	111093,13	408704,59	7,50	14,35	-3,54	-7,19	14,35	22,74
W31_A	Zijgevel Wo8	111082,23	408706,02	1,50	26,63	8,61	1,73	26,63	35,85
W31_B	Zijgevel Wo8	111082,23	408706,02	4,50	24,09	6,57	-0,30	24,09	32,72
W31_C	Zijgevel Wo8	111082,23	408706,02	7,50	24,72	7,56	1,23	24,72	32,69
W32_A	Voorgevel Wo8	111087,12	408700,71	1,50	24,31	5,23	-1,82	24,31	33,29
W32_B	Voorgevel Wo8	111087,12	408700,71	4,50	23,66	4,90	-2,02	23,66	31,96
W32_C	Voorgevel Wo8	111087,12	408700,71	7,50	24,41	5,56	-0,62	24,41	31,90
W33_A	Voorgevel Wo9	111103,77	408698,53	1,50	20,75	-1,79	-2,86	20,75	29,06
W33_B	Voorgevel Wo9	111103,77	408698,53	4,50	22,27	1,89	1,48	22,27	29,82
W33_C	Voorgevel Wo9	111103,77	408698,53	7,50	23,94	2,68	1,94	23,94	30,77
W34_A	Zijgevel Wo9	111098,90	408703,92	1,50	25,35	5,47	-1,13	25,35	34,17
W34_B	Zijgevel Wo9	111098,90	408703,92	4,50	23,17	2,11	-4,02	23,17	31,07
W34_C	Zijgevel Wo9	111098,90	408703,92	7,50	24,03	2,73	-2,55	24,03	31,12
W35_A	Zijgevel Wo9	111109,83	408702,69	1,50	10,91	-9,62	-10,92	10,91	19,91
W35_B	Zijgevel Wo9	111109,83	408702,69	4,50	14,54	-5,69	-6,07	14,54	22,33
W35_C	Zijgevel Wo9	111109,83	408702,69	7,50	16,07	-5,10	-5,45	16,07	23,15
W36_A	Achtergevel Wo9	111105,06	408708,65	1,50	12,70	-1,23	-2,02	12,70	21,52
W36_B	Achtergevel Wo9	111105,06	408708,65	4,50	6,60	-12,95	-16,08	6,60	14,69
W36_C	Achtergevel Wo9	111105,06	408708,65	7,50	7,27	-11,94	-14,72	7,27	14,65
W37_A	Achtergevel Wo10	111124,81	408703,14	1,50	16,16	-2,55	-9,73	16,16	25,36
W37_B	Achtergevel Wo10	111124,81	408703,14	4,50	6,20	-12,43	-16,75	6,20	14,65
W37_C	Achtergevel Wo10	111124,81	408703,14	7,50	6,41	-11,27	-16,10	6,41	14,45
W38_A	Voorgevel Wo10	111120,67	408693,82	1,50	20,11	2,54	-4,50	20,11	29,64
W38_B	Voorgevel Wo10	111120,67	408693,82	4,50	20,17	2,71	-3,96	20,17	29,07
W38_C	Voorgevel Wo10	111120,67	408693,82	7,50	22,03	4,85	-2,18	22,03	30,28
W39_A	Zijgevel Wo10	111127,52	408695,81	1,50	12,35	-6,86	-8,09	12,35	21,82
W39_B	Zijgevel Wo10	111127,52	408695,81	4,50	14,80	-5,41	-8,34	14,80	23,80
W39_C	Zijgevel Wo10	111127,52	408695,81	7,50	17,81	-2,62	-6,55	17,81	25,81
W40_A	Zijgevel Wo10	111117,56	408700,45	1,50	23,40	4,32	-3,28	23,40	32,50

Alle getoonde dB-waarden zijn A-gewogen

Rapport: Resultatentabel
Model: representatief RBS2 (Larlt) [juni 2022]
LAeq totaalresultaten voor toetspunten
Groep: Larlt
Groepsreductie: Nee

Naam Toetspunt	Omschrijving	X	Y	Hoogte	Dag	Avond	Nacht	Etmaal	Li
W40_B	Zijgevel Wo10	111117,56	408700,45	4,50	21,83	1,61	-5,86	21,83	30,05
W40_C	Zijgevel Wo10	111117,56	408700,45	7,50	22,68	1,76	-5,66	22,68	30,10
W41_A	Zijgevel Wo11	111142,94	408689,12	1,50	11,66	-7,20	-8,82	11,66	21,80
W41_B	Zijgevel Wo11	111142,94	408689,12	4,50	14,76	-5,50	-10,28	14,76	23,59
W41_C	Zijgevel Wo11	111142,94	408689,12	7,50	17,04	-3,93	-8,57	17,04	25,24
W42_A	Zijgevel Wo11	111132,90	408693,61	1,50	18,34	-3,89	-10,64	18,34	27,06
W42_B	Zijgevel Wo11	111132,90	408693,61	4,50	16,73	-5,21	-10,95	16,73	24,85
W42_C	Zijgevel Wo11	111132,90	408693,61	7,50	19,78	-0,86	-7,66	19,78	27,26
W43_A	Voorgevel Wo11	111135,88	408686,90	1,50	21,35	1,24	-5,55	21,35	30,29
W43_B	Voorgevel Wo11	111135,88	408686,90	4,50	22,08	1,54	-5,38	22,08	30,32
W43_C	Voorgevel Wo11	111135,88	408686,90	7,50	22,97	2,62	-4,24	22,97	30,57
W44_A	Achtergevel Wo11	111140,11	408696,18	1,50	7,32	-12,15	-16,22	7,32	16,59
W44_B	Achtergevel Wo11	111140,11	408696,18	4,50	6,45	-12,53	-16,80	6,45	15,03
W44_C	Achtergevel Wo11	111140,11	408696,18	7,50	6,79	-11,34	-16,12	6,79	14,90
W45_A	Voorgevel Wo12	111133,96	408653,74	1,50	10,95	-7,96	-12,41	10,95	20,43
W45_B	Voorgevel Wo12	111133,96	408653,74	4,50	20,09	-2,69	-5,34	20,09	29,40
W45_C	Voorgevel Wo12	111133,96	408653,74	7,50	22,02	-1,73	-4,02	22,02	30,25
W46_A	Zijgevel Wo12	111125,84	408651,33	1,50	20,46	6,55	-0,54	20,46	31,36
W46_B	Zijgevel Wo12	111125,84	408651,33	4,50	21,10	6,43	-0,42	21,10	30,96
W46_C	Zijgevel Wo12	111125,84	408651,33	7,50	25,93	7,55	1,05	25,93	33,75
W47_A	Zijgevel Wo12	111130,45	408660,44	1,50	18,79	0,33	-6,98	18,79	27,97
W47_B	Zijgevel Wo12	111130,45	408660,44	4,50	18,64	0,12	-7,20	18,64	27,07
W47_C	Zijgevel Wo12	111130,45	408660,44	7,50	8,38	-9,55	-14,07	8,38	16,33
W48_A	Achtergevel Wo12	111123,03	408659,16	1,50	20,07	-4,02	-9,09	20,07	28,36
W48_B	Achtergevel Wo12	111123,03	408659,16	4,50	25,16	6,00	-1,25	25,16	33,34
W48_C	Achtergevel Wo12	111123,03	408659,16	7,50	25,02	7,12	-0,36	25,02	32,77
W49_A	Achtergevel Wo13	111093,44	408670,28	1,50	17,98	2,39	2,05	17,98	26,62
W49_B	Achtergevel Wo13	111093,44	408670,28	4,50	25,69	3,43	3,04	25,69	33,00
W49_C	Achtergevel Wo13	111093,44	408670,28	7,50	26,35	4,01	3,64	26,35	32,88
W50_A	Voorgevel Wo13	111084,28	408674,76	1,50	26,54	4,34	-2,04	26,54	34,94
W50_B	Voorgevel Wo13	111084,28	408674,76	4,50	26,19	3,55	-2,53	26,19	33,66
W50_C	Voorgevel Wo13	111084,28	408674,76	7,50	25,92	3,80	-2,92	25,92	32,50
W51_A	Zijgevel Wo13	111091,19	408678,18	1,50	22,60	3,47	-4,00	22,60	31,54
W51_B	Zijgevel Wo13	111091,19	408678,18	4,50	22,11	3,09	-4,37	22,11	30,28
W51_C	Zijgevel Wo13	111091,19	408678,18	7,50	21,52	3,20	-4,13	21,52	28,96
W52_A	Zijgevel Wo13	111086,07	408667,10	1,50	13,99	-6,05	-9,75	13,99	22,76
W52_B	Zijgevel Wo13	111086,07	408667,10	4,50	14,62	-6,68	-10,24	14,62	23,00
W52_C	Zijgevel Wo13	111086,07	408667,10	7,50	17,72	-3,51	-6,64	17,72	24,83
W53_A	Zijgevel Wo14	111083,09	408662,11	1,50	20,43	0,90	-4,68	20,43	29,09
W53_B	Zijgevel Wo14	111083,09	408662,11	4,50	20,78	1,01	-4,00	20,78	28,49
W53_C	Zijgevel Wo14	111083,09	408662,11	7,50	18,18	-1,44	-3,63	18,18	24,96
W54_A	Zijgevel Wo14	111077,98	408651,03	1,50	25,44	0,26	-2,88	25,44	33,69
W54_B	Zijgevel Wo14	111077,98	408651,03	4,50	25,48	4,17	-0,04	25,48	33,05
W54_C	Zijgevel Wo14	111077,98	408651,03	7,50	26,46	5,20	1,36	26,46	32,73
W55_A	Voorgevel Wo14	111076,30	408658,62	1,50	28,59	7,63	2,95	28,59	37,00
W55_B	Voorgevel Wo14	111076,30	408658,62	4,50	28,54	7,40	2,80	28,54	35,91
W55_C	Voorgevel Wo14	111076,30	408658,62	7,50	28,61	5,02	-1,80	28,61	34,61
W56_A	Achtergevel Wo14	111085,45	408654,12	1,50	19,39	3,40	2,97	19,39	28,15
W56_B	Achtergevel Wo14	111085,45	408654,12	4,50	26,24	6,29	4,26	26,24	33,73
W56_C	Achtergevel Wo14	111085,45	408654,12	7,50	26,98	6,97	4,98	26,98	33,55
W57_A	Achtergevel Wo15	111073,55	408630,07	1,50	24,51	4,86	4,22	24,51	32,32
W57_B	Achtergevel Wo15	111073,55	408630,07	4,50	26,69	9,02	6,24	26,69	34,35
W57_C	Achtergevel Wo15	111073,55	408630,07	7,50	27,77	9,69	7,14	27,77	34,28
W58_A	Voorgevel Wo15	111064,47	408634,71	1,50	28,25	6,86	1,14	28,25	36,37
W58_B	Voorgevel Wo15	111064,47	408634,71	4,50	28,57	6,50	0,51	28,57	35,35
W58_C	Voorgevel Wo15	111064,47	408634,71	7,50	29,79	6,53	0,02	29,79	35,16
W59_A	Zijgevel Wo15	111071,16	408638,14	1,50	25,76	2,97	-1,78	25,76	33,85
W59_B	Zijgevel Wo15	111071,16	408638,14	4,50	25,71	5,06	2,91	25,71	32,59
W59_C	Zijgevel Wo15	111071,16	408638,14	7,50	26,32	4,80	3,48	26,32	31,71

Alle getoonde dB-waarden zijn A-gewogen

Rapport: Resultatentabel
Model: representatief RBS2 (Larlt) [juni 2022]
LAeq totaalresultaten voor toetspunten
Groep: Larlt
Groepsreductie: Nee

Naam Toetspunt	Omschrijving	X	Y	Hoogte	Dag	Avond	Nacht	Etmaal	Li
W60_A	Zijgevel Wo15	111065,99	408627,08	1,50	21,23	-0,29	-3,52	21,23	29,26
W60_B	Zijgevel Wo15	111065,99	408627,08	4,50	22,31	0,10	-2,99	22,31	29,37
W60_C	Zijgevel Wo15	111065,99	408627,08	7,50	24,66	2,79	-0,31	24,66	30,64
W61_A	Zijgevel Wo16	111061,68	408618,28	1,50	26,58	0,51	-2,75	26,58	34,08
W61_B	Zijgevel Wo16	111061,68	408618,28	4,50	27,28	5,20	4,46	27,28	33,24
W61_C	Zijgevel Wo16	111061,68	408618,28	7,50	28,80	6,49	5,64	28,80	33,35
W62_A	Zijgevel Wo16	111056,33	408607,31	1,50	25,46	4,14	2,87	25,46	33,33
W62_B	Zijgevel Wo16	111056,33	408607,31	4,50	28,36	2,83	0,83	28,36	35,06
W62_C	Zijgevel Wo16	111056,33	408607,31	7,50	29,96	5,24	3,00	29,96	35,46
W63_A	Voorgevel Wo16	111054,70	408614,97	1,50	30,22	10,12	5,05	30,22	38,19
W63_B	Voorgevel Wo16	111054,70	408614,97	4,50	30,90	9,50	2,33	30,90	37,21
W63_C	Voorgevel Wo16	111054,70	408614,97	7,50	32,17	10,21	3,20	32,17	37,16
W64_A	Achtergevel Wo16	111063,86	408610,47	1,50	23,87	5,88	5,31	23,87	31,78
W64_B	Achtergevel Wo16	111063,86	408610,47	4,50	29,60	9,63	7,60	29,60	36,58
W64_C	Achtergevel Wo16	111063,86	408610,47	7,50	30,95	10,38	8,69	30,95	36,61
W65_A	Voorgevel Wo17	111044,94	408595,24	1,50	32,09	10,20	3,17	32,09	39,41
W65_B	Voorgevel Wo17	111044,94	408595,24	4,50	34,32	11,00	3,75	34,32	39,35
W65_C	Voorgevel Wo17	111044,94	408595,24	7,50	34,73	11,93	4,84	34,73	39,29
W66_A	Achtergevel Wo17	111054,06	408590,66	1,50	26,89	7,46	6,93	26,89	34,86
W66_B	Achtergevel Wo17	111054,06	408590,66	4,50	33,15	11,34	9,52	33,15	39,41
W66_C	Achtergevel Wo17	111054,06	408590,66	7,50	34,36	12,50	10,97	34,36	39,38
W67_A	Zijgevel Wo17	111052,43	408598,31	1,50	28,33	2,24	0,05	28,33	35,37
W67_B	Zijgevel Wo17	111052,43	408598,31	4,50	30,18	6,79	6,13	30,18	35,22
W67_C	Zijgevel Wo17	111052,43	408598,31	7,50	31,20	8,32	7,59	31,20	35,37
W68_A	Zijgevel Wo17	111046,70	408587,53	1,50	34,79	13,04	9,53	34,79	42,17
W68_B	Zijgevel Wo17	111046,70	408587,53	4,50	37,28	14,23	10,65	37,28	42,58
W68_C	Zijgevel Wo17	111046,70	408587,53	7,50	37,99	15,38	12,01	37,99	42,55
W69_A	Zijgevel Wo18	111087,65	408551,09	1,50	26,58	4,89	-0,75	26,58	34,45
W69_B	Zijgevel Wo18	111087,65	408551,09	4,50	28,24	5,39	-0,35	28,24	34,52
W69_C	Zijgevel Wo18	111087,65	408551,09	7,50	22,58	-1,73	-3,41	22,58	28,55
W70_A	Voorgevel Wo18	111085,24	408536,40	1,50	35,39	11,99	11,13	35,39	42,91
W70_B	Voorgevel Wo18	111085,24	408536,40	4,50	36,39	15,48	15,44	36,39	42,40
W70_C	Voorgevel Wo18	111085,24	408536,40	7,50	36,46	15,59	15,52	36,46	42,45
W71_A	Voorgevel Wo18	111072,90	408544,04	1,50	36,35	13,13	5,84	36,35	43,17
W71_B	Voorgevel Wo18	111072,90	408544,04	4,50	37,38	12,93	5,92	37,38	42,31
W71_C	Voorgevel Wo18	111072,90	408544,04	7,50	37,90	14,05	6,94	37,90	42,27
W72_A	Zijgevel Wo18	111072,87	408527,67	1,50	39,91	18,48	17,36	39,91	46,41
W72_B	Zijgevel Wo18	111072,87	408527,67	4,50	41,33	20,55	19,53	41,33	46,76
W72_C	Zijgevel Wo18	111072,87	408527,67	7,50	41,49	20,88	19,58	41,49	46,69
W73_A	Achtergevel Wo19	111109,73	408659,31	1,50	24,66	5,11	-1,16	24,66	33,59
W73_B	Achtergevel Wo19	111109,73	408659,31	4,50	24,55	5,18	0,08	24,55	32,64
W73_C	Achtergevel Wo19	111109,73	408659,31	7,50	26,67	6,92	1,60	26,67	33,88
W74_A	Zijgevel Wo19	111117,77	408661,61	1,50	11,72	-6,54	-8,79	11,72	21,00
W74_B	Zijgevel Wo19	111117,77	408661,61	4,50	19,45	-1,25	-3,56	19,45	27,64
W74_C	Zijgevel Wo19	111117,77	408661,61	7,50	20,80	-0,19	-2,81	20,80	28,31
W75_A	Zijgevel Wo19	111106,51	408666,37	1,50	20,51	3,11	0,59	20,51	29,34
W75_B	Zijgevel Wo19	111106,51	408666,37	4,50	23,91	6,21	2,29	23,91	32,17
W75_C	Zijgevel Wo19	111106,51	408666,37	7,50	23,42	5,46	-0,60	23,42	31,05
W76_A	Voorgevel Wo19	111114,37	408668,39	1,50	21,39	0,29	-7,01	21,39	30,09
W76_B	Voorgevel Wo19	111114,37	408668,39	4,50	21,26	-0,15	-7,45	21,26	29,19
W76_C	Voorgevel Wo19	111114,37	408668,39	7,50	9,59	-9,92	-14,29	9,59	17,07
W77_A	Noordwestgevel Wo20	110995,56	408651,86	1,50	15,69	-7,14	-11,33	15,69	24,36
W77_B	Noordwestgevel Wo20	110995,56	408651,86	4,50	16,57	-6,56	-10,82	16,57	24,07
W77_C	Noordwestgevel Wo20	110995,56	408651,86	7,50	21,45	-3,43	-9,42	21,45	26,83
W78_A	Zuidwestgevel Wo20	111004,96	408637,15	1,50	30,32	7,69	4,21	30,32	38,19
W78_B	Zuidwestgevel Wo20	111004,96	408637,15	4,50	31,65	8,96	5,13	31,65	38,06
W78_C	Zuidwestgevel Wo20	111004,96	408637,15	7,50	33,83	11,41	6,75	33,83	39,09
W79_A	Zuidoostgevel Wo20	111021,45	408637,42	1,50	31,10	11,44	6,23	31,10	39,43
W79_B	Zuidoostgevel Wo20	111021,45	408637,42	4,50	32,46	12,33	6,98	32,46	39,30

Alle getoonde dB-waarden zijn A-gewogen

Rapport: Resultatentabel
Model: representatief RBS2 (Larlt) [juni 2022]
LAeq totaalresultaten voor toetspunten
Groep: Larlt
Groepsreductie: Nee

Naam Toetspunt	Omschrijving	X	Y	Hoogte	Dag	Avond	Nacht	Etmaal	Li
W79_C	Zuidoostgevel Wo20	111021,45	408637,42	7,50	33,64	13,09	7,82	33,64	39,11
W80_A	Noordoostgevel Wo20	111013,26	408652,04	1,50	20,99	1,55	0,78	20,99	29,14
W80_B	Noordoostgevel Wo20	111013,26	408652,04	4,50	21,76	2,17	1,35	21,76	28,88
W80_C	Noordoostgevel Wo20	111013,26	408652,04	7,50	22,86	3,29	1,89	22,86	28,85
W81_A	Noordoostgevel Wo21	111039,57	408678,25	1,50	14,28	-3,20	-7,76	14,28	23,51
W81_B	Noordoostgevel Wo21	111039,57	408678,25	4,50	15,56	-2,44	-7,65	15,56	23,80
W81_C	Noordoostgevel Wo21	111039,57	408678,25	7,50	9,24	-8,13	-13,67	9,24	16,90
W82_A	Zuidoostgevel Wo21	111047,74	408663,95	1,50	28,43	9,26	1,96	28,43	37,20
W82_B	Zuidoostgevel Wo21	111047,74	408663,95	4,50	29,02	9,75	2,46	29,02	36,74
W82_C	Zuidoostgevel Wo21	111047,74	408663,95	7,50	30,16	10,53	3,46	30,16	36,79
W83_A	Zuidwestgevel Wo21	111032,01	408663,00	1,50	27,35	7,42	4,21	27,35	35,74
W83_B	Zuidwestgevel Wo21	111032,01	408663,00	4,50	28,32	8,25	5,04	28,32	35,63
W83_C	Zuidwestgevel Wo21	111032,01	408663,00	7,50	29,05	8,67	4,87	29,05	35,21
W84_A	Noordwestgevel Wo21	111021,24	408677,13	1,50	19,91	2,49	-0,88	19,91	29,27
W84_B	Noordwestgevel Wo21	111021,24	408677,13	4,50	22,75	4,57	1,06	22,75	30,95
W84_C	Noordwestgevel Wo21	111021,24	408677,13	7,50	15,96	-1,60	-8,15	15,96	23,08
W85_A	Wagenstraat 22 voorgevel	111053,17	408755,58	1,50	13,14	-4,11	-9,82	13,14	22,65
W85_B	Wagenstraat 22 voorgevel	111053,17	408755,58	4,50	13,05	-4,96	-9,97	13,05	21,67
W85_C	Wagenstraat 22 voorgevel	111053,17	408755,58	7,50	4,81	-11,02	-16,89	4,81	13,69
W86_A	Wagenstraat 22 oostgevel	111056,69	408749,12	1,50	10,80	-5,78	-10,55	10,80	20,72
W86_B	Wagenstraat 22 oostgevel	111056,69	408749,12	4,50	12,62	-4,09	-7,70	12,62	21,82
W86_C	Wagenstraat 22 oostgevel	111056,69	408749,12	7,50	16,01	0,44	-4,98	16,01	25,05
W87_A	Wagenstraat 22 achtergevel	111049,65	408746,00	1,50	8,79	-7,54	-12,87	8,79	18,71
W87_B	Wagenstraat 22 achtergevel	111049,65	408746,00	4,50	10,83	-6,27	-11,65	10,83	19,99
W87_C	Wagenstraat 22 achtergevel	111049,65	408746,00	7,50	15,79	-0,63	-6,62	15,79	24,56
W88_A	Wagenstraat 22 westgevel	111046,47	408753,19	1,50	9,52	-9,84	-12,46	9,52	18,61
W88_B	Wagenstraat 22 westgevel	111046,47	408753,19	4,50	10,71	-8,72	-15,03	10,71	19,46
W88_C	Wagenstraat 22 westgevel	111046,47	408753,19	7,50	12,67	-4,14	-11,39	12,67	21,21

Alle getoonde dB-waarden zijn A-gewogen

Rapport: Resultatentabel
Model: representatief RBS2 (Larlt) [juni 2022]
LAeq bij Bron voor toetspunt: W72_C - Zijgevel Wo18
Groep: Larlt
Groepsreductie: Nee

Naam Bron	Omschrijving	X	Y	Hoogte	Dag	Avond	Nacht	Etmaal	Li
W72_C	Zijgevel Wo18	111072,87	408527,67	7,50	41,49	20,88	19,58	41,49	46,69
11	Stemgeluid terras (na wedstrijd)	111071,08	408491,89	1,50	36,68	--	--	36,68	42,70
7.1	Stemgeluid spelers jeugdwedstrijd	111035,87	408511,53	1,50	36,27	--	--	36,27	40,07
12	Stemgeluid kinderspeelplaats	111080,96	408499,03	1,50	30,58	--	--	30,58	36,60
7.3	Stemgeluid spelers jeugdwedstrijd	110999,69	408556,00	1,50	30,50	--	--	30,50	34,30
7.2	Stemgeluid spelers jeugdwedstrijd	111004,38	408488,05	1,50	29,76	--	--	29,76	33,56
3	Ventilatie koeling	111051,42	408485,70	2,30	18,02	18,02	18,02	28,02	21,03
7.4	Stemgeluid spelers jeugdwedstrijd	110968,75	408535,84	1,50	27,59	--	--	27,59	32,08
8.1	Stemgeluid toeschouwers jeugdwedstrijd	111047,11	408490,94	1,50	27,28	--	--	27,28	31,08
1	Afzuiging 1 kleedruimte	111091,91	408512,80	0,35	13,23	13,23	13,23	23,23	13,23
10.1	Stemgeluid toeschouwers wedstrijd	111087,59	408499,97	1,50	23,20	--	--	23,20	29,73
8.3	Stemgeluid toeschouwers jeugdwedstrijd	111014,05	408534,73	1,50	22,44	--	--	22,44	26,24
8.2	Stemgeluid toeschouwers jeugdwedstrijd	111018,12	408468,80	1,50	19,61	--	--	19,61	23,41
10.2	Stemgeluid toeschouwers wedstrijd	111075,99	408480,45	1,50	19,51	--	--	19,51	26,04
8.4	Stemgeluid toeschouwers jeugdwedstrijd	110983,39	408513,46	1,50	19,07	--	--	19,07	22,90
20.2	Manoeuvreren personenwagens	110982,70	408456,90	0,75	12,04	12,82	5,09	17,82	31,05
20.1	Manoeuvreren personenwagens	110966,15	408481,08	0,75	11,95	12,73	5,00	17,73	31,02
9.1	Stemgeluid spelers wedstrijd	111094,15	408475,35	1,50	17,50	--	--	17,50	24,03
10.3	Stemgeluid toeschouwers wedstrijd	111077,46	408458,58	1,50	15,41	--	--	15,41	21,94
9.3	Stemgeluid spelers wedstrijd	111117,62	408502,69	1,50	13,34	--	--	13,34	19,87
9.2	Stemgeluid spelers wedstrijd	111128,95	408454,08	1,50	12,48	--	--	12,48	19,15
9.4	Stemgeluid spelers wedstrijd	111148,56	408483,08	1,50	8,67	--	--	8,67	15,20
9.5	Stemgeluid spelers wedstrijd	111132,54	408533,63	1,50	-1,06	--	--	-1,06	5,47
9.6	Stemgeluid spelers wedstrijd	111167,06	408513,19	1,50	-3,36	--	--	-3,36	3,45
2	Afzuiging 2 kleedruimte	111099,13	408523,54	0,35	-13,72	-13,72	-13,72	-3,72	-13,72

Alle getoonde dB-waarden zijn A-gewogen

Rapport: Resultatentabel
Model: representatief RBS2 (Larlt) [juni 2022]
LAeq bij Bron voor toetspunt: W68_C - Zijgevel Wo17
Groep: Larlt
Groepsreductie: Nee

Naam Bron	Omschrijving	X	Y	Hoogte	Dag	Avond	Nacht	Etmaal	Li
W68_C	Zijgevel Wo17	111046,70	408587,53	7,50	37,99	15,38	12,01	37,99	42,55
7.3	Stemgeluid spelers jeugdwedstrijd	110999,69	408556,00	1,50	33,91	--	--	33,91	37,71
7.1	Stemgeluid spelers jeugdwedstrijd	111035,87	408511,53	1,50	31,39	--	--	31,39	35,19
7.4	Stemgeluid spelers jeugdwedstrijd	110968,75	408535,84	1,50	30,87	--	--	30,87	34,86
7.2	Stemgeluid spelers jeugdwedstrijd	111004,38	408488,05	1,50	26,13	--	--	26,13	30,77
11	Stemgeluid terras (na wedstrijd)	111071,08	408491,89	1,50	24,94	--	--	24,94	31,40
8.3	Stemgeluid toeschouwers jeugdwedstrijd	111014,05	408534,73	1,50	23,18	--	--	23,18	26,98
3	Ventilatie koeling	111051,42	408485,70	2,30	10,81	10,81	10,81	20,81	14,01
8.1	Stemgeluid toeschouwers jeugdwedstrijd	111047,11	408490,94	1,50	19,98	--	--	19,98	24,12
8.4	Stemgeluid toeschouwers jeugdwedstrijd	110983,39	408513,46	1,50	18,18	--	--	18,18	22,36
8.2	Stemgeluid toeschouwers jeugdwedstrijd	111018,12	408468,80	1,50	16,96	--	--	16,96	22,08
20.1	Manoeuvreren personenwagens	110966,15	408481,08	0,75	10,49	11,27	3,54	16,27	30,01
20.2	Manoeuvreren personenwagens	110982,70	408456,90	0,75	8,76	9,54	1,81	14,54	28,53
9.5	Stemgeluid spelers wedstrijd	111132,54	408533,63	1,50	11,36	--	--	11,36	18,45
10.2	Stemgeluid toeschouwers wedstrijd	111075,99	408480,45	1,50	10,53	--	--	10,53	18,01
12	Stemgeluid kinderspeelplaats	111080,96	408499,03	1,50	10,03	--	--	10,03	16,31
9.1	Stemgeluid spelers wedstrijd	111094,15	408475,35	1,50	7,99	--	--	7,99	15,83
10.3	Stemgeluid toeschouwers wedstrijd	111077,46	408458,58	1,50	7,32	--	--	7,32	15,46
9.6	Stemgeluid spelers wedstrijd	111167,06	408513,19	1,50	6,95	--	--	6,95	15,30
1	Afzuiging 1 kleedruimte	111091,91	408512,80	0,35	-10,94	-10,94	-10,94	-0,94	-10,43
10.1	Stemgeluid toeschouwers wedstrijd	111087,59	408499,97	1,50	-2,21	--	--	-2,21	4,66
9.4	Stemgeluid spelers wedstrijd	111148,56	408483,08	1,50	-3,53	--	--	-3,53	4,92
9.3	Stemgeluid spelers wedstrijd	111117,62	408502,69	1,50	-3,74	--	--	-3,74	3,72
9.2	Stemgeluid spelers wedstrijd	111128,95	408454,08	1,50	-5,21	--	--	-5,21	3,45
2	Afzuiging 2 kleedruimte	111099,13	408523,54	0,35	-19,78	-19,78	-19,78	-9,78	-19,52

Alle getoonde dB-waarden zijn A-gewogen

Rapport: Resultatentabel
Model: representatief RBS2 (Larlt) [juni 2022]
LAeq bij Bron voor toetspunt: W71_C - Voorgevel Wo18
Groep: Larlt
Groepsreductie: Nee

Naam Bron	Omschrijving	X	Y	Hoogte	Dag	Avond	Nacht	Etmaal	Li
W71_C	Voorgevel Wo18	111072,90	408544,04	7,50	37,90	14,05	6,94	37,90	42,27
7.1	Stemgeluid spelers jeugdwedstrijd	111035,87	408511,53	1,50	34,76	--	--	34,76	38,56
7.3	Stemgeluid spelers jeugdwedstrijd	110999,69	408556,00	1,50	31,13	--	--	31,13	34,93
7.2	Stemgeluid spelers jeugdwedstrijd	111004,38	408488,05	1,50	28,84	--	--	28,84	32,64
7.4	Stemgeluid spelers jeugdwedstrijd	110968,75	408535,84	1,50	28,57	--	--	28,57	33,06
8.3	Stemgeluid toeschouwers jeugdwedstrijd	111014,05	408534,73	1,50	22,79	--	--	22,79	26,59
8.4	Stemgeluid toeschouwers jeugdwedstrijd	110983,39	408513,46	1,50	18,54	--	--	18,54	22,58
8.2	Stemgeluid toeschouwers jeugdwedstrijd	111018,12	408468,80	1,50	18,21	--	--	18,21	22,17
20.2	Manoeuvreren personenwagens	110982,70	408456,90	0,75	10,90	11,68	3,95	16,68	30,22
20.1	Manoeuvreren personenwagens	110966,15	408481,08	0,75	9,18	9,96	2,23	14,96	28,46
11	Stemgeluid terras (na wedstrijd)	111071,08	408491,89	1,50	13,82	--	--	13,82	19,84
8.1	Stemgeluid toeschouwers jeugdwedstrijd	111047,11	408490,94	1,50	8,68	--	--	8,68	12,48
3	Ventilatie koeling	111051,42	408485,70	2,30	-1,61	-1,61	-1,61	8,39	1,40
12	Stemgeluid kinderspeelplaats	111080,96	408499,03	1,50	7,17	--	--	7,17	13,19
10.1	Stemgeluid toeschouwers wedstrijd	111087,59	408499,97	1,50	0,24	--	--	0,24	6,77
1	Afzuiging 1 kleedruimte	111091,91	408512,80	0,35	-10,72	-10,72	-10,72	-0,72	-10,72
9.5	Stemgeluid spelers wedstrijd	111132,54	408533,63	1,50	-2,84	--	--	-2,84	3,69
10.2	Stemgeluid toeschouwers wedstrijd	111075,99	408480,45	1,50	-2,88	--	--	-2,88	3,65
9.3	Stemgeluid spelers wedstrijd	111117,62	408502,69	1,50	-2,97	--	--	-2,97	3,56
9.1	Stemgeluid spelers wedstrijd	111094,15	408475,35	1,50	-4,68	--	--	-4,68	1,85
10.3	Stemgeluid toeschouwers wedstrijd	111077,46	408458,58	1,50	-5,90	--	--	-5,90	0,63
9.4	Stemgeluid spelers wedstrijd	111148,56	408483,08	1,50	-8,08	--	--	-8,08	-1,18
2	Afzuiging 2 kleedruimte	111099,13	408523,54	0,35	-18,16	-18,16	-18,16	-8,16	-18,16
9.6	Stemgeluid spelers wedstrijd	111167,06	408513,19	1,50	-8,35	--	--	-8,35	-1,36
9.2	Stemgeluid spelers wedstrijd	111128,95	408454,08	1,50	-9,25	--	--	-9,25	-1,97

Alle getoonde dB-waarden zijn A-gewogen

Wematech Milieu Adviseurs B.V.

Bijlage 4c

Rekenresultaten $L_{Ar,LT}$ (RBS 3)

Rapport: Resultatentabel
Model: representatief RBS3 (Larlt) [juni 2022]
LAeq totaalresultaten voor toetspunten
Groep: Larlt
Groepsreductie: Nee

Naam Toetspunt	Omschrijving	X	Y	Hoogte	Dag	Avond	Nacht	Etmaal	Li
W01_A	Zijgevel Wo1	110954,13	408659,56	1,50	13,40	-3,03	-6,49	13,40	24,32
W01_B	Zijgevel Wo1	110954,13	408659,56	4,50	20,08	2,65	1,24	20,08	29,86
W01_C	Zijgevel Wo1	110954,13	408659,56	7,50	22,04	10,57	5,03	22,04	33,06
W02_A	Voorgevel Wo1	110965,10	408668,59	1,50	20,19	-0,37	-4,78	20,19	30,79
W02_B	Voorgevel Wo1	110965,10	408668,59	4,50	20,80	5,27	1,94	20,80	31,14
W02_C	Voorgevel Wo1	110965,10	408668,59	7,50	21,99	10,19	4,71	21,99	32,94
W03_A	Achtergevel Wo1	110951,44	408664,22	1,50	2,06	-8,25	-14,26	2,06	15,27
W03_B	Achtergevel Wo1	110951,44	408664,22	4,50	2,00	-7,64	-12,95	2,00	14,63
W03_C	Achtergevel Wo1	110951,44	408664,22	7,50	4,23	-4,10	-10,08	4,23	16,98
W04_A	Voorgevel Wo1	110959,77	408659,73	1,50	15,44	-1,81	-6,22	15,44	26,36
W04_B	Voorgevel Wo1	110959,77	408659,73	4,50	19,86	3,77	1,50	19,86	29,89
W04_C	Voorgevel Wo1	110959,77	408659,73	7,50	22,24	10,86	5,25	22,24	33,30
W05_A	Voorgevel Wo2	110970,63	408677,82	1,50	20,43	4,51	1,70	20,43	31,39
W05_B	Voorgevel Wo2	110970,63	408677,82	4,50	20,55	5,99	2,19	20,55	31,21
W05_C	Voorgevel Wo2	110970,63	408677,82	7,50	21,55	9,75	4,34	21,55	32,58
W06_A	Achtergevel Wo1	110956,99	408673,47	1,50	3,49	-5,53	-12,34	3,49	17,53
W06_B	Achtergevel Wo1	110956,99	408673,47	4,50	1,57	-8,99	-14,59	1,57	13,85
W06_C	Achtergevel Wo1	110956,99	408673,47	7,50	2,28	-7,06	-12,73	2,28	14,44
W07_A	Zijgevel Wo2	110968,01	408682,95	1,50	3,27	-8,95	-13,45	3,27	15,44
W07_B	Zijgevel Wo2	110968,01	408682,95	4,50	3,29	-8,99	-13,47	3,29	14,72
W07_C	Zijgevel Wo2	110968,01	408682,95	7,50	4,79	-6,48	-11,46	4,79	16,00
W08_A	Achtergevel Wo2	110962,63	408682,87	1,50	2,07	-5,03	-11,99	2,07	17,40
W08_B	Achtergevel Wo2	110962,63	408682,87	4,50	1,51	-8,40	-14,20	1,51	14,21
W08_C	Achtergevel Wo2	110962,63	408682,87	7,50	2,37	-6,35	-12,26	2,37	15,05
W09_A	Achtergevel Wo3	110978,88	408700,15	1,50	9,32	-5,28	-6,42	9,32	20,07
W09_B	Achtergevel Wo3	110978,88	408700,15	4,50	1,09	-10,24	-16,01	1,09	13,20
W09_C	Achtergevel Wo3	110978,88	408700,15	7,50	1,49	-8,62	-14,72	1,49	13,57
W10_A	Zijgevel Wo3	110992,54	408705,37	1,50	8,64	-8,68	-14,52	8,64	19,76
W10_B	Zijgevel Wo3	110992,54	408705,37	4,50	1,84	-9,78	-15,59	1,84	13,86
W10_C	Zijgevel Wo3	110992,54	408705,37	7,50	3,77	-7,52	-13,80	3,77	15,38
W11_A	Zijgevel Wo3	110971,55	408688,07	1,50	14,31	3,30	1,12	14,31	26,13
W11_B	Zijgevel Wo3	110971,55	408688,07	4,50	14,88	4,57	1,40	14,88	26,69
W11_C	Zijgevel Wo3	110971,55	408688,07	7,50	17,23	5,99	2,24	17,23	28,15
W12_A	Voorgevel Wo3	110985,23	408693,14	1,50	10,32	4,99	-2,43	10,32	27,03
W12_B	Voorgevel Wo3	110985,23	408693,14	4,50	12,06	6,69	-0,74	12,06	28,07
W12_C	Voorgevel Wo3	110985,23	408693,14	7,50	15,68	8,48	1,39	15,68	29,62
W13_A	Voorgevel Wo4	111012,59	408706,54	1,50	7,42	0,61	-4,98	7,42	22,70
W13_B	Voorgevel Wo4	111012,59	408706,54	4,50	8,39	1,27	-4,37	8,39	22,80
W13_C	Voorgevel Wo4	111012,59	408706,54	7,50	12,20	4,31	-1,01	12,20	25,40
W14_A	Achtergevel Wo4	111010,61	408715,79	1,50	7,87	-3,54	-10,59	7,87	20,82
W14_B	Achtergevel Wo4	111010,61	408715,79	4,50	5,79	-12,85	-17,15	5,79	16,01
W14_C	Achtergevel Wo4	111010,61	408715,79	7,50	1,01	-12,21	-16,83	1,01	11,64
W15_A	Zijgevel Wo4	110998,16	408708,24	1,50	8,55	1,63	-5,07	8,55	24,03
W15_B	Zijgevel Wo4	110998,16	408708,24	4,50	8,33	5,81	-1,54	10,81	26,78
W15_C	Zijgevel Wo4	110998,16	408708,24	7,50	11,32	7,15	0,47	12,15	27,58
W16_A	Zijgevel Wo4	111024,69	408714,24	1,50	8,44	-8,40	-11,86	8,44	19,43
W16_B	Zijgevel Wo4	111024,69	408714,24	4,50	8,68	-7,94	-11,00	8,68	18,99
W16_C	Zijgevel Wo4	111024,69	408714,24	7,50	10,08	-6,92	-11,20	10,08	19,84
W17_A	Zijgevel Wo5	111028,58	408714,45	1,50	4,02	-3,72	-10,77	4,02	19,01
W17_B	Zijgevel Wo5	111028,58	408714,45	4,50	3,35	-4,09	-11,11	3,35	17,90
W17_C	Zijgevel Wo5	111028,58	408714,45	7,50	5,49	1,01	-6,40	6,01	21,71
W18_A	Voorgevel Wo5	111041,55	408707,76	1,50	10,25	-1,01	-7,75	10,25	23,22
W18_B	Voorgevel Wo5	111041,55	408707,76	4,50	10,63	-4,64	-10,02	10,63	21,40
W18_C	Voorgevel Wo5	111041,55	408707,76	7,50	14,82	0,29	-5,38	14,82	25,15
W19_A	Voorgevel Wo5	111030,51	408709,19	1,50	7,15	-3,13	-9,61	7,15	20,56
W19_B	Voorgevel Wo5	111030,51	408709,19	4,50	8,20	-1,61	-8,04	8,20	21,18
W19_C	Voorgevel Wo5	111030,51	408709,19	7,50	11,59	0,93	-4,50	11,59	23,30
W20_A	Achtergevel Wo5	111031,87	408718,55	1,50	4,23	-5,56	-10,64	4,23	17,64
W20_B	Achtergevel Wo5	111031,87	408718,55	4,50	3,76	-6,75	-10,91	3,76	15,94

Alle getoonde dB-waarden zijn A-gewogen

Rapport: Resultatentabel
Model: representatief RBS3 (Larlt) [juni 2022]
LAeq totaalresultaten voor toetspunten
Groep: Larlt
Groepsreductie: Nee

Naam Toetspunt	Omschrijving	X	Y	Hoogte	Dag	Avond	Nacht	Etmaal	Li
W20_C	Achtergevel Wo5	111031,87	408718,55	7,50	2,82	-11,20	-16,47	2,82	13,32
W21_A	Achtergevel Wo6	111053,32	408715,77	1,50	7,39	-6,24	-7,58	7,39	18,34
W21_B	Achtergevel Wo6	111053,32	408715,77	4,50	1,29	-11,58	-16,68	1,29	12,76
W21_C	Achtergevel Wo6	111053,32	408715,77	7,50	1,66	-10,18	-15,74	1,66	12,96
W22_A	Achtergevel Wo6	111042,64	408717,16	1,50	5,15	-8,85	-14,88	5,15	17,03
W22_B	Achtergevel Wo6	111042,64	408717,16	4,50	3,19	-9,39	-15,38	3,19	14,89
W22_C	Achtergevel Wo6	111042,64	408717,16	7,50	3,12	-10,53	-16,01	3,12	13,75
W23_A	Zijgevel Wo6	111055,48	408710,41	1,50	11,50	-3,18	-6,10	11,50	22,74
W23_B	Zijgevel Wo6	111055,48	408710,41	4,50	12,17	-2,70	-5,69	12,17	22,72
W23_C	Zijgevel Wo6	111055,48	408710,41	7,50	14,31	1,27	-3,16	14,31	24,96
W24_A	Voorgevel Wo6	111051,98	408706,41	1,50	12,12	-1,71	-6,74	12,12	23,90
W24_B	Voorgevel Wo6	111051,98	408706,41	4,50	12,40	-3,96	-7,63	12,40	22,76
W24_C	Voorgevel Wo6	111051,98	408706,41	7,50	14,75	0,89	-4,44	14,75	25,22
W25_A	Voorgevel Wo7	111070,41	408702,90	1,50	13,75	6,22	-0,53	13,75	28,82
W25_B	Voorgevel Wo7	111070,41	408702,90	4,50	13,81	6,58	-0,22	13,81	28,46
W25_C	Voorgevel Wo7	111070,41	408702,90	7,50	15,11	7,84	1,28	15,11	29,05
W26_A	Zijgevel Wo7	111076,45	408706,56	1,50	10,68	-1,37	-4,71	10,68	22,68
W26_B	Zijgevel Wo7	111076,45	408706,56	4,50	9,66	-1,11	-5,75	9,66	21,83
W26_C	Zijgevel Wo7	111076,45	408706,56	7,50	11,49	3,22	-1,61	11,49	24,40
W27_A	Zijgevel Wo7	111065,65	408708,80	1,50	12,07	2,83	-4,55	12,07	26,19
W27_B	Zijgevel Wo7	111065,65	408708,80	4,50	11,12	2,27	-5,04	11,12	24,83
W27_C	Zijgevel Wo7	111065,65	408708,80	7,50	12,07	4,10	-3,17	12,07	25,72
W28_A	Achtergevel Wo7	111071,75	408713,01	1,50	5,35	-3,68	-8,92	5,35	19,19
W28_B	Achtergevel Wo7	111071,75	408713,01	4,50	-1,61	-10,65	-15,96	-1,61	11,63
W28_C	Achtergevel Wo7	111071,75	408713,01	7,50	-1,02	-9,23	-14,99	-1,02	12,20
W29_A	Achtergevel Wo8	111088,39	408710,83	1,50	6,91	1,40	-6,09	6,91	23,58
W29_B	Achtergevel Wo8	111088,39	408710,83	4,50	-2,83	-10,42	-15,64	-2,83	11,27
W29_C	Achtergevel Wo8	111088,39	408710,83	7,50	-2,10	-9,16	-14,78	-2,10	11,86
W30_A	Zijgevel Wo8	111093,13	408704,59	1,50	7,14	-8,52	-12,00	7,14	18,26
W30_B	Zijgevel Wo8	111093,13	408704,59	4,50	8,47	-5,54	-9,49	8,47	19,38
W30_C	Zijgevel Wo8	111093,13	408704,59	7,50	10,92	-3,54	-7,19	10,92	20,92
W31_A	Zijgevel Wo8	111082,23	408706,02	1,50	14,34	8,61	1,73	14,34	30,73
W31_B	Zijgevel Wo8	111082,23	408706,02	4,50	12,89	6,57	-0,30	12,89	28,23
W31_C	Zijgevel Wo8	111082,23	408706,02	7,50	13,70	7,56	1,23	13,70	28,44
W32_A	Voorgevel Wo8	111087,12	408700,71	1,50	12,33	5,23	-1,82	12,33	27,74
W32_B	Voorgevel Wo8	111087,12	408700,71	4,50	12,34	4,90	-2,02	12,34	26,86
W32_C	Voorgevel Wo8	111087,12	408700,71	7,50	13,45	5,56	-0,62	13,45	26,88
W33_A	Voorgevel Wo9	111103,77	408698,53	1,50	10,00	-1,79	-2,86	10,00	21,03
W33_B	Voorgevel Wo9	111103,77	408698,53	4,50	12,23	1,89	1,48	12,23	22,13
W33_C	Voorgevel Wo9	111103,77	408698,53	7,50	13,63	2,68	1,94	13,63	23,09
W34_A	Zijgevel Wo9	111098,90	408703,92	1,50	12,94	5,47	-1,13	12,94	28,03
W34_B	Zijgevel Wo9	111098,90	408703,92	4,50	10,93	2,11	-4,02	10,93	24,44
W34_C	Zijgevel Wo9	111098,90	408703,92	7,50	11,86	2,73	-2,55	11,86	24,36
W35_A	Zijgevel Wo9	111109,83	408702,69	1,50	5,73	-9,62	-10,92	5,73	16,44
W35_B	Zijgevel Wo9	111109,83	408702,69	4,50	7,15	-5,69	-6,07	7,15	16,92
W35_C	Zijgevel Wo9	111109,83	408702,69	7,50	8,65	-5,10	-5,45	8,65	17,64
W36_A	Achtergevel Wo9	111105,06	408708,65	1,50	5,58	-1,23	-2,02	7,98	17,40
W36_B	Achtergevel Wo9	111105,06	408708,65	4,50	-3,35	-12,95	-16,08	-3,35	8,87
W36_C	Achtergevel Wo9	111105,06	408708,65	7,50	-2,59	-11,94	-14,72	-2,59	8,94
W37_A	Achtergevel Wo10	111124,81	408703,14	1,50	5,34	-2,55	-9,73	5,34	20,28
W37_B	Achtergevel Wo10	111124,81	408703,14	4,50	-2,48	-12,43	-16,75	-2,48	10,02
W37_C	Achtergevel Wo10	111124,81	408703,14	7,50	-1,96	-11,27	-16,10	-1,96	10,41
W38_A	Voorgevel Wo10	111120,67	408693,82	1,50	11,10	2,54	-4,50	11,10	25,57
W38_B	Voorgevel Wo10	111120,67	408693,82	4,50	11,40	2,71	-3,96	11,40	25,11
W38_C	Voorgevel Wo10	111120,67	408693,82	7,50	12,51	4,85	-2,18	12,51	26,32
W39_A	Zijgevel Wo10	111127,52	408695,81	1,50	10,87	-6,86	-8,09	10,87	21,40
W39_B	Zijgevel Wo10	111127,52	408695,81	4,50	12,52	-5,41	-8,34	12,52	22,58
W39_C	Zijgevel Wo10	111127,52	408695,81	7,50	13,75	-2,62	-6,55	13,75	23,44
W40_A	Zijgevel Wo10	111117,56	408700,45	1,50	11,78	4,32	-3,28	11,78	27,07

Alle getoonde dB-waarden zijn A-gewogen

Rapport: Resultatentabel
Model: representatief RBS3 (Larlt) [juni 2022]
LAeq totaalresultaten voor toetspunten
Groep: Larlt
Groepsreductie: Nee

Naam Toetspunt	Omschrijving	X	Y	Hoogte	Dag	Avond	Nacht	Etmaal	Li
W40_B	Zijgevel Wo10	111117,56	408700,45	4,50	9,77	1,61	-5,86	9,77	23,97
W40_C	Zijgevel Wo10	111117,56	408700,45	7,50	10,52	1,76	-5,66	10,52	23,72
W41_A	Zijgevel Wo11	111142,94	408689,12	1,50	11,94	-7,20	-8,82	11,94	22,45
W41_B	Zijgevel Wo11	111142,94	408689,12	4,50	11,45	-5,50	-10,28	11,45	21,82
W41_C	Zijgevel Wo11	111142,94	408689,12	7,50	14,57	-3,93	-8,57	14,57	23,90
W42_A	Zijgevel Wo11	111132,90	408693,61	1,50	8,70	-3,89	-10,64	8,70	21,12
W42_B	Zijgevel Wo11	111132,90	408693,61	4,50	8,83	-5,21	-10,95	8,83	19,99
W42_C	Zijgevel Wo11	111132,90	408693,61	7,50	9,25	-0,86	-7,66	9,25	21,57
W43_A	Voorgevel Wo11	111135,88	408686,90	1,50	10,96	1,24	-5,55	10,96	24,71
W43_B	Voorgevel Wo11	111135,88	408686,90	4,50	12,47	1,54	-5,38	12,47	24,96
W43_C	Voorgevel Wo11	111135,88	408686,90	7,50	14,57	2,62	-4,24	14,57	25,90
W44_A	Achtergevel Wo11	111140,11	408696,18	1,50	3,36	-12,15	-16,22	3,36	14,62
W44_B	Achtergevel Wo11	111140,11	408696,18	4,50	2,21	-12,53	-16,80	2,21	13,00
W44_C	Achtergevel Wo11	111140,11	408696,18	7,50	2,56	-11,34	-16,12	2,56	13,00
W45_A	Voorgevel Wo12	111133,96	408653,74	1,50	7,46	-7,96	-12,41	7,46	18,64
W45_B	Voorgevel Wo12	111133,96	408653,74	4,50	20,84	-2,69	-5,34	20,84	30,25
W45_C	Voorgevel Wo12	111133,96	408653,74	7,50	22,33	-1,73	-4,02	22,33	30,78
W46_A	Zijgevel Wo12	111125,84	408651,33	1,50	16,39	6,55	-0,54	16,39	30,00
W46_B	Zijgevel Wo12	111125,84	408651,33	4,50	17,51	6,43	-0,42	17,51	29,66
W46_C	Zijgevel Wo12	111125,84	408651,33	7,50	21,03	7,55	1,05	21,03	31,30
W47_A	Zijgevel Wo12	111130,45	408660,44	1,50	9,65	0,33	-6,98	9,65	23,65
W47_B	Zijgevel Wo12	111130,45	408660,44	4,50	9,41	0,12	-7,20	9,41	22,73
W47_C	Zijgevel Wo12	111130,45	408660,44	7,50	6,26	-9,55	-14,07	6,26	15,80
W48_A	Achtergevel Wo12	111123,03	408659,16	1,50	8,59	-4,02	-9,09	8,59	20,67
W48_B	Achtergevel Wo12	111123,03	408659,16	4,50	14,47	6,00	-1,25	14,47	28,25
W48_C	Achtergevel Wo12	111123,03	408659,16	7,50	15,74	7,12	-0,36	15,74	28,74
W49_A	Achtergevel Wo13	111093,44	408670,28	1,50	12,82	2,39	2,05	12,82	23,23
W49_B	Achtergevel Wo13	111093,44	408670,28	4,50	15,61	3,43	3,04	15,61	25,11
W49_C	Achtergevel Wo13	111093,44	408670,28	7,50	17,33	4,01	3,64	17,33	25,87
W50_A	Voorgevel Wo13	111084,28	408674,76	1,50	13,92	4,34	-2,04	13,92	27,59
W50_B	Voorgevel Wo13	111084,28	408674,76	4,50	13,52	3,55	-2,53	13,52	26,15
W50_C	Voorgevel Wo13	111084,28	408674,76	7,50	12,92	3,80	-2,92	12,92	25,41
W51_A	Zijgevel Wo13	111091,19	408678,18	1,50	11,11	3,47	-4,00	11,11	26,18
W51_B	Zijgevel Wo13	111091,19	408678,18	4,50	11,42	3,09	-4,37	11,42	25,33
W51_C	Zijgevel Wo13	111091,19	408678,18	7,50	11,18	3,20	-4,13	11,18	24,61
W52_A	Zijgevel Wo13	111086,07	408667,10	1,50	8,56	-6,05	-9,75	8,56	19,80
W52_B	Zijgevel Wo13	111086,07	408667,10	4,50	11,50	-6,68	-10,24	11,50	21,22
W52_C	Zijgevel Wo13	111086,07	408667,10	7,50	13,07	-3,51	-6,64	13,07	22,08
W53_A	Zijgevel Wo14	111083,09	408662,11	1,50	10,03	0,90	-4,68	10,03	23,75
W53_B	Zijgevel Wo14	111083,09	408662,11	4,50	11,60	1,01	-4,00	11,60	23,64
W53_C	Zijgevel Wo14	111083,09	408662,11	7,50	11,81	-1,44	-3,63	11,81	21,26
W54_A	Zijgevel Wo14	111077,98	408651,03	1,50	20,93	0,26	-2,88	20,93	31,25
W54_B	Zijgevel Wo14	111077,98	408651,03	4,50	21,50	4,17	-0,04	21,50	31,30
W54_C	Zijgevel Wo14	111077,98	408651,03	7,50	19,19	5,20	1,36	19,19	28,62
W55_A	Voorgevel Wo14	111076,30	408658,62	1,50	20,92	7,63	2,95	20,92	32,63
W55_B	Voorgevel Wo14	111076,30	408658,62	4,50	20,97	7,40	2,80	20,97	31,71
W55_C	Voorgevel Wo14	111076,30	408658,62	7,50	15,96	5,02	-1,80	15,96	27,13
W56_A	Achtergevel Wo14	111085,45	408654,12	1,50	15,28	3,40	2,97	15,28	25,60
W56_B	Achtergevel Wo14	111085,45	408654,12	4,50	17,64	6,29	4,26	17,64	28,22
W56_C	Achtergevel Wo14	111085,45	408654,12	7,50	18,72	6,97	4,98	18,72	28,27
W57_A	Achtergevel Wo15	111073,55	408630,07	1,50	16,15	4,86	4,22	16,15	26,51
W57_B	Achtergevel Wo15	111073,55	408630,07	4,50	20,46	9,02	6,24	20,46	31,07
W57_C	Achtergevel Wo15	111073,55	408630,07	7,50	22,15	9,69	7,14	22,15	31,25
W58_A	Voorgevel Wo15	111064,47	408634,71	1,50	16,85	6,86	1,14	16,85	29,95
W58_B	Voorgevel Wo15	111064,47	408634,71	4,50	16,88	6,50	0,51	16,88	28,80
W58_C	Voorgevel Wo15	111064,47	408634,71	7,50	17,93	6,53	0,02	17,93	28,34
W59_A	Zijgevel Wo15	111071,16	408638,14	1,50	15,84	2,97	-1,78	15,84	27,57
W59_B	Zijgevel Wo15	111071,16	408638,14	4,50	15,62	5,06	2,91	15,62	26,30
W59_C	Zijgevel Wo15	111071,16	408638,14	7,50	15,73	4,80	3,48	15,73	24,62

Alle getoonde dB-waarden zijn A-gewogen

Rapport: Resultatentabel
Model: representatief RBS3 (Larlt) [juni 2022]
LAeq totaalresultaten voor toetspunten
Groep: Larlt
Groepsreductie: Nee

Naam Toetspunt	Omschrijving	X	Y	Hoogte	Dag	Avond	Nacht	Etmaal	Li
W60_A	Zijgevel Wo15	111065,99	408627,08	1,50	13,43	-0,29	-3,52	13,43	24,51
W60_B	Zijgevel Wo15	111065,99	408627,08	4,50	18,55	0,10	-2,99	18,55	27,64
W60_C	Zijgevel Wo15	111065,99	408627,08	7,50	20,83	2,79	-0,31	20,83	28,83
W61_A	Zijgevel Wo16	111061,68	408618,28	1,50	15,53	0,51	-2,75	15,53	26,19
W61_B	Zijgevel Wo16	111061,68	408618,28	4,50	17,33	5,20	4,46	17,33	26,24
W61_C	Zijgevel Wo16	111061,68	408618,28	7,50	18,65	6,49	5,64	18,65	26,41
W62_A	Zijgevel Wo16	111056,33	408607,31	1,50	22,41	4,14	2,87	22,41	32,30
W62_B	Zijgevel Wo16	111056,33	408607,31	4,50	28,98	2,83	0,83	28,98	37,41
W62_C	Zijgevel Wo16	111056,33	408607,31	7,50	30,35	5,24	3,00	30,35	37,53
W63_A	Voorgevel Wo16	111054,70	408614,97	1,50	18,06	10,12	5,05	18,06	32,06
W63_B	Voorgevel Wo16	111054,70	408614,97	4,50	18,47	9,50	2,33	18,47	31,12
W63_C	Voorgevel Wo16	111054,70	408614,97	7,50	19,83	10,21	3,20	19,83	31,02
W64_A	Achtergevel Wo16	111063,86	408610,47	1,50	18,61	5,88	5,31	18,61	28,62
W64_B	Achtergevel Wo16	111063,86	408610,47	4,50	26,64	9,63	7,60	26,64	35,50
W64_C	Achtergevel Wo16	111063,86	408610,47	7,50	28,08	10,38	8,69	28,08	35,58
W65_A	Voorgevel Wo17	111044,94	408595,24	1,50	20,02	10,20	3,17	20,02	33,05
W65_B	Voorgevel Wo17	111044,94	408595,24	4,50	20,99	11,00	3,75	20,99	32,48
W65_C	Voorgevel Wo17	111044,94	408595,24	7,50	21,68	11,93	4,84	21,68	32,40
W66_A	Achtergevel Wo17	111054,06	408590,66	1,50	25,90	7,46	6,93	25,90	35,43
W66_B	Achtergevel Wo17	111054,06	408590,66	4,50	31,33	11,34	9,52	31,33	39,44
W66_C	Achtergevel Wo17	111054,06	408590,66	7,50	32,69	12,50	10,97	32,69	39,40
W67_A	Zijgevel Wo17	111052,43	408598,31	1,50	17,98	2,24	0,05	17,98	28,01
W67_B	Zijgevel Wo17	111052,43	408598,31	4,50	19,24	6,79	6,13	19,24	27,23
W67_C	Zijgevel Wo17	111052,43	408598,31	7,50	20,68	8,32	7,59	20,68	27,73
W68_A	Zijgevel Wo17	111046,70	408587,53	1,50	28,66	13,04	9,53	28,66	38,93
W68_B	Zijgevel Wo17	111046,70	408587,53	4,50	30,35	14,23	10,65	30,35	38,93
W68_C	Zijgevel Wo17	111046,70	408587,53	7,50	31,53	15,38	12,01	31,53	38,90
W69_A	Zijgevel Wo18	111087,65	408551,09	1,50	20,27	4,89	-0,75	20,27	30,37
W69_B	Zijgevel Wo18	111087,65	408551,09	4,50	23,60	5,39	-0,35	23,60	31,08
W69_C	Zijgevel Wo18	111087,65	408551,09	7,50	22,53	-1,73	-3,41	22,53	28,67
W70_A	Voorgevel Wo18	111085,24	408536,40	1,50	37,92	11,99	11,13	37,92	45,71
W70_B	Voorgevel Wo18	111085,24	408536,40	4,50	40,05	15,48	15,44	40,05	46,08
W70_C	Voorgevel Wo18	111085,24	408536,40	7,50	40,08	15,59	15,52	40,08	46,10
W71_A	Voorgevel Wo18	111072,90	408544,04	1,50	26,22	13,13	5,84	26,22	36,80
W71_B	Voorgevel Wo18	111072,90	408544,04	4,50	27,70	12,93	5,92	27,70	36,24
W71_C	Voorgevel Wo18	111072,90	408544,04	7,50	27,88	14,05	6,94	27,88	36,17
W72_A	Zijgevel Wo18	111072,87	408527,67	1,50	41,36	18,48	17,36	41,36	48,24
W72_B	Zijgevel Wo18	111072,87	408527,67	4,50	42,25	20,55	19,53	42,25	48,43
W72_C	Zijgevel Wo18	111072,87	408527,67	7,50	42,17	20,88	19,58	42,17	48,34
W73_A	Achtergevel Wo19	111109,73	408659,31	1,50	16,94	5,11	-1,16	16,94	29,47
W73_B	Achtergevel Wo19	111109,73	408659,31	4,50	17,02	5,18	0,08	17,02	28,55
W73_C	Achtergevel Wo19	111109,73	408659,31	7,50	18,56	6,92	1,60	18,56	29,41
W74_A	Zijgevel Wo19	111117,77	408661,61	1,50	9,64	-6,54	-8,79	9,64	20,36
W74_B	Zijgevel Wo19	111117,77	408661,61	4,50	15,66	-1,25	-3,56	15,66	25,40
W74_C	Zijgevel Wo19	111117,77	408661,61	7,50	17,70	-0,19	-2,81	17,70	26,52
W75_A	Zijgevel Wo19	111106,51	408666,37	1,50	11,98	3,11	0,59	11,98	24,72
W75_B	Zijgevel Wo19	111106,51	408666,37	4,50	15,27	6,21	2,29	15,27	27,85
W75_C	Zijgevel Wo19	111106,51	408666,37	7,50	14,42	5,46	-0,60	14,42	26,93
W76_A	Voorgevel Wo19	111114,37	408668,39	1,50	9,88	0,29	-7,01	9,88	23,72
W76_B	Voorgevel Wo19	111114,37	408668,39	4,50	10,25	-0,15	-7,45	10,25	22,93
W76_C	Voorgevel Wo19	111114,37	408668,39	7,50	4,15	-9,92	-14,29	4,15	14,12
W77_A	Noordwestgevel Wo20	110995,56	408651,86	1,50	10,73	-7,14	-11,33	10,73	21,46
W77_B	Noordwestgevel Wo20	110995,56	408651,86	4,50	11,16	-6,56	-10,82	11,16	21,06
W77_C	Noordwestgevel Wo20	110995,56	408651,86	7,50	8,40	-3,43	-9,42	8,40	18,73
W78_A	Zuidwestgevel Wo20	111004,96	408637,15	1,50	23,76	7,69	4,21	23,76	34,50
W78_B	Zuidwestgevel Wo20	111004,96	408637,15	4,50	24,38	8,96	5,13	24,38	34,23
W78_C	Zuidwestgevel Wo20	111004,96	408637,15	7,50	25,59	11,41	6,75	25,59	34,87
W79_A	Zuidoostgevel Wo20	111021,45	408637,42	1,50	24,45	11,44	6,23	24,45	36,20
W79_B	Zuidoostgevel Wo20	111021,45	408637,42	4,50	24,92	12,33	6,98	24,92	35,81

Alle getoonde dB-waarden zijn A-gewogen

Rapport: Resultatentabel
Model: representatief RBS3 (Larlt) [juni 2022]
LAeq totaalresultaten voor toetspunten
Groep: Larlt
Groepsreductie: Nee

Naam Toetspunt	Omschrijving	X	Y	Hoogte	Dag	Avond	Nacht	Etmaal	Li
W79_C	Zuidoostgevel Wo20	111021,45	408637,42	7,50	25,83	13,09	7,82	25,83	35,67
W80_A	Noordoostgevel Wo20	111013,26	408652,04	1,50	15,22	1,55	0,78	15,22	25,63
W80_B	Noordoostgevel Wo20	111013,26	408652,04	4,50	16,03	2,17	1,35	16,03	25,51
W80_C	Noordoostgevel Wo20	111013,26	408652,04	7,50	15,28	3,29	1,89	15,28	24,27
W81_A	Noordoostgevel Wo21	111039,57	408678,25	1,50	10,16	-3,20	-7,76	10,16	21,92
W81_B	Noordoostgevel Wo21	111039,57	408678,25	4,50	10,45	-2,44	-7,65	10,45	21,68
W81_C	Noordoostgevel Wo21	111039,57	408678,25	7,50	5,41	-8,13	-13,67	5,41	15,70
W82_A	Zuidoostgevel Wo21	111047,74	408663,95	1,50	19,20	9,26	1,96	19,20	32,75
W82_B	Zuidoostgevel Wo21	111047,74	408663,95	4,50	19,56	9,75	2,46	19,56	32,36
W82_C	Zuidoostgevel Wo21	111047,74	408663,95	7,50	21,20	10,53	3,46	21,20	32,69
W83_A	Zuidwestgevel Wo21	111032,01	408663,00	1,50	19,64	7,42	4,21	19,64	31,34
W83_B	Zuidwestgevel Wo21	111032,01	408663,00	4,50	20,43	8,25	5,04	20,43	31,27
W83_C	Zuidwestgevel Wo21	111032,01	408663,00	7,50	18,98	8,67	4,87	18,98	29,80
W84_A	Noordwestgevel Wo21	111021,24	408677,13	1,50	18,16	2,49	-0,88	18,16	29,20
W84_B	Noordwestgevel Wo21	111021,24	408677,13	4,50	18,65	4,57	1,06	18,65	29,25
W84_C	Noordwestgevel Wo21	111021,24	408677,13	7,50	5,38	-1,60	-8,15	5,38	19,20
W85_A	Wagenstraat 22 voorgevel	111053,17	408755,58	1,50	3,99	-4,11	-9,82	3,99	18,57
W85_B	Wagenstraat 22 voorgevel	111053,17	408755,58	4,50	3,05	-4,96	-9,97	3,05	16,96
W85_C	Wagenstraat 22 voorgevel	111053,17	408755,58	7,50	-0,25	-11,02	-16,89	-0,25	11,84
W86_A	Wagenstraat 22 oostgevel	111056,69	408749,12	1,50	7,74	-5,78	-10,55	7,74	19,68
W86_B	Wagenstraat 22 oostgevel	111056,69	408749,12	4,50	11,07	-4,09	-7,70	11,07	21,86
W86_C	Wagenstraat 22 oostgevel	111056,69	408749,12	7,50	12,90	0,44	-4,98	12,90	24,18
W87_A	Wagenstraat 22 achtergevel	111049,65	408746,00	1,50	5,02	-7,54	-12,87	5,02	17,35
W87_B	Wagenstraat 22 achtergevel	111049,65	408746,00	4,50	6,57	-6,27	-11,65	6,57	18,25
W87_C	Wagenstraat 22 achtergevel	111049,65	408746,00	7,50	11,19	-0,63	-6,62	11,19	22,79
W88_A	Wagenstraat 22 westgevel	111046,47	408753,19	1,50	5,63	-9,84	-12,46	5,63	16,77
W88_B	Wagenstraat 22 westgevel	111046,47	408753,19	4,50	6,49	-8,72	-15,03	6,49	17,59
W88_C	Wagenstraat 22 westgevel	111046,47	408753,19	7,50	3,10	-4,14	-11,39	3,10	17,48

Alle getoonde dB-waarden zijn A-gewogen

Rapport: Resultatentabel
Model: representatief RBS3 (Larlt) [juni 2022]
LAeq bij Bron voor toetspunt: W72_B - Zijgevel Wo18
Groep: Larlt
Groepsreductie: Nee

Naam Bron	Omschrijving	X	Y	Hoogte	Dag	Avond	Nacht	Etmaal	Li
W72_B	Zijgevel Wo18	111072,87	408527,67	4,50	42,25	20,55	19,53	42,25	48,43
18	Stemgeluid terras (na wedstrijd)	111070,20	408492,31	1,50	40,81	--	--	40,81	46,83
17	Stemgeluid terras (toeschouwers wedstrijd)	111071,08	408491,89	1,50	31,76	--	--	31,76	37,78
19	Stemgeluid kinderspeelplaats	111080,96	408499,03	1,50	30,71	--	--	30,71	36,73
3	Ventilatie koeling	111051,42	408485,70	2,30	18,03	18,03	18,03	28,03	21,04
15.2	Stemgeluid toeschouwers wedstrijd (veld 1)	111059,32	408510,20	1,50	26,86	--	--	26,86	32,88
16.1	Stemgeluid toeschouwers wedstrijd (veld 2)	111087,59	408499,97	1,50	25,82	--	--	25,82	31,84
15.1	Stemgeluid toeschouwers wedstrijd (veld 1)	111059,48	408493,51	1,50	24,41	--	--	24,41	30,43
1	Afzuiging 1 kleedruimte	111091,91	408512,80	0,35	13,29	13,29	13,29	23,29	13,29
15.3	Stemgeluid toeschouwers wedstrijd (veld 1)	111040,48	408535,38	1,50	23,25	--	--	23,25	29,27
16.2	Stemgeluid toeschouwers wedstrijd (veld 2)	111075,67	408481,20	1,50	22,24	--	--	22,24	28,26
13.2	Stemgeluid spelers wedstrijd (veld 1)	111041,57	408504,55	1,50	21,45	--	--	21,45	27,47
13.4	Stemgeluid spelers wedstrijd (veld 1)	111019,70	408532,63	1,50	18,26	--	--	18,26	24,28
14.1	Stemgeluid spelers wedstrijd (veld 2)	111094,15	408475,35	1,50	18,05	--	--	18,05	24,07
16.3	Stemgeluid toeschouwers wedstrijd (veld 2)	111077,68	408459,22	1,50	17,40	--	--	17,40	24,05
20.2	Manoeuvreren personenwagens	110982,70	408456,90	0,75	10,80	11,58	3,85	16,58	31,12
20.1	Manoeuvreren personenwagens	110966,15	408481,08	0,75	10,72	11,50	3,77	16,50	31,08
13.1	Stemgeluid spelers wedstrijd (veld 1)	111010,50	408479,23	1,50	15,49	--	--	15,49	22,71
13.6	Stemgeluid spelers wedstrijd (veld 1)	110999,91	408560,71	1,50	13,93	--	--	13,93	21,20
14.3	Stemgeluid spelers wedstrijd (veld 2)	111117,62	408502,69	1,50	13,81	--	--	13,81	19,83
13.3	Stemgeluid spelers wedstrijd (veld 1)	110988,86	408510,76	1,50	12,33	--	--	12,33	19,85
14.2	Stemgeluid spelers wedstrijd (veld 2)	111128,95	408454,08	1,50	11,39	--	--	11,39	19,17
13.5	Stemgeluid spelers wedstrijd (veld 1)	110969,53	408537,69	1,50	10,98	--	--	10,98	19,11
14.4	Stemgeluid spelers wedstrijd (veld 2)	111148,56	408483,08	1,50	7,51	--	--	7,51	15,11
14.5	Stemgeluid spelers wedstrijd (veld 2)	111132,54	408533,63	1,50	-1,85	--	--	-1,85	4,17
2	Afzuiging 2 kleedruimte	111099,13	408523,54	0,35	-14,02	-14,02	-14,02	-4,02	-14,02
14.6	Stemgeluid spelers wedstrijd (veld 2)	111167,06	408513,19	1,50	-5,24	--	--	-5,24	2,63

Alle getoonde dB-waarden zijn A-gewogen

Rapport: Resultatentabel
Model: representatief RBS3 (Larlt) [juni 2022]
LAeq bij Bron voor toetspunt: W70_C - Voorgevel Wo18
Groep: Larlt
Groepsreductie: Nee

Naam Bron	Omschrijving	X	Y	Hoogte	Dag	Avond	Nacht	Etmaal	Li
W70_C	Voorgevel Wo18	111085,24	408536,40	7,50	40,08	15,59	15,52	40,08	46,10
18	Stemgeluid terras (na wedstrijd)	111070,20	408492,31	1,50	38,82	--	--	38,82	44,84
17	Stemgeluid terras (toeschouwers wedstrijd)	111071,08	408491,89	1,50	29,80	--	--	29,80	35,82
19	Stemgeluid kinderspeelplaats	111080,96	408499,03	1,50	28,30	--	--	28,30	34,32
16.1	Stemgeluid toeschouwers wedstrijd (veld 2)	111087,59	408499,97	1,50	24,27	--	--	24,27	30,29
1	Afzuiging 1 kleedruimte	111091,91	408512,80	0,35	12,73	12,73	12,73	22,73	12,73
15.1	Stemgeluid toeschouwers wedstrijd (veld 1)	111059,48	408493,51	1,50	22,20	--	--	22,20	28,22
3	Ventilatie koeling	111051,42	408485,70	2,30	11,07	11,07	11,07	21,07	14,08
16.2	Stemgeluid toeschouwers wedstrijd (veld 2)	111075,67	408481,20	1,50	20,27	--	--	20,27	26,29
14.5	Stemgeluid spelers wedstrijd (veld 2)	111132,54	408533,63	1,50	19,81	--	--	19,81	25,83
14.3	Stemgeluid spelers wedstrijd (veld 2)	111117,62	408502,69	1,50	19,57	--	--	19,57	25,59
14.1	Stemgeluid spelers wedstrijd (veld 2)	111094,15	408475,35	1,50	16,89	--	--	16,89	22,91
16.3	Stemgeluid toeschouwers wedstrijd (veld 2)	111077,68	408459,22	1,50	16,84	--	--	16,84	22,86
2	Afzuiging 2 kleedruimte	111099,13	408523,54	0,35	6,06	6,06	6,06	16,06	6,06
14.4	Stemgeluid spelers wedstrijd (veld 2)	111148,56	408483,08	1,50	14,11	--	--	14,11	20,13
14.6	Stemgeluid spelers wedstrijd (veld 2)	111167,06	408513,19	1,50	13,86	--	--	13,86	19,88
14.2	Stemgeluid spelers wedstrijd (veld 2)	111128,95	408454,08	1,50	12,86	--	--	12,86	19,05
15.2	Stemgeluid toeschouwers wedstrijd (veld 1)	111059,32	408510,20	1,50	2,90	--	--	2,90	8,92
15.3	Stemgeluid toeschouwers wedstrijd (veld 1)	111040,48	408535,38	1,50	1,07	--	--	1,07	7,09
20.2	Manoeuvreren personenwagens	110982,70	408456,90	0,75	-5,21	-4,43	-12,16	0,57	14,22
20.1	Manoeuvreren personenwagens	110966,15	408481,08	0,75	-6,55	-5,77	-13,50	-0,77	12,92
13.2	Stemgeluid spelers wedstrijd (veld 1)	111041,57	408504,55	1,50	-1,07	--	--	-1,07	4,95
13.4	Stemgeluid spelers wedstrijd (veld 1)	111019,70	408532,63	1,50	-3,11	--	--	-3,11	2,91
13.1	Stemgeluid spelers wedstrijd (veld 1)	111010,50	408479,23	1,50	-4,59	--	--	-4,59	1,65
13.6	Stemgeluid spelers wedstrijd (veld 1)	110999,91	408560,71	1,50	-5,44	--	--	-5,44	0,58
13.5	Stemgeluid spelers wedstrijd (veld 1)	110969,53	408537,69	1,50	-7,82	--	--	-7,82	-0,69
13.3	Stemgeluid spelers wedstrijd (veld 1)	110988,86	408510,76	1,50	-7,88	--	--	-7,88	-1,37

Alle getoonde dB-waarden zijn A-gewogen

Rapport: Resultatentabel
Model: representatief RBS3 (Larlt) [juni 2022]
LAeq bij Bron voor toetspunt: W66_C - Achtergevel Wo17
Groep: Larlt
Groepsreductie: Nee

Naam Bron	Omschrijving	X	Y	Hoogte	Dag	Avond	Nacht	Etmaal	Li
W66_C	Achtergevel Wo17	111054,06	408590,66	7,50	32,69	12,50	10,97	32,69	39,40
18	Stemgeluid terras (na wedstrijd)	111070,20	408492,31	1,50	31,26	--	--	31,26	37,76
17	Stemgeluid terras (toeschouwers wedstrijd)	111071,08	408491,89	1,50	22,22	--	--	22,22	28,75
3	Ventilatie koeling	111051,42	408485,70	2,30	10,55	10,55	10,55	20,55	13,89
15.3	Stemgeluid toeschouwers wedstrijd (veld 1)	111040,48	408535,38	1,50	20,24	--	--	20,24	26,26
13.2	Stemgeluid spelers wedstrijd (veld 1)	111041,57	408504,55	1,50	15,49	--	--	15,49	21,51
15.2	Stemgeluid toeschouwers wedstrijd (veld 1)	111059,32	408510,20	1,50	15,45	--	--	15,45	21,47
15.1	Stemgeluid toeschouwers wedstrijd (veld 1)	111059,48	408493,51	1,50	15,23	--	--	15,23	21,62
13.4	Stemgeluid spelers wedstrijd (veld 1)	111019,70	408532,63	1,50	14,47	--	--	14,47	20,49
16.2	Stemgeluid toeschouwers wedstrijd (veld 2)	111075,67	408481,20	1,50	13,21	--	--	13,21	20,20
14.5	Stemgeluid spelers wedstrijd (veld 2)	111132,54	408533,63	1,50	12,67	--	--	12,67	19,05
20.2	Manoeuvreren personenwagens	110982,70	408456,90	0,75	6,65	7,43	-0,30	12,43	26,54
13.6	Stemgeluid spelers wedstrijd (veld 1)	110999,91	408560,71	1,50	10,64	--	--	10,64	16,66
16.3	Stemgeluid toeschouwers wedstrijd (veld 2)	111077,68	408459,22	1,50	10,47	--	--	10,47	18,12
13.1	Stemgeluid spelers wedstrijd (veld 1)	111010,50	408479,23	1,50	9,68	--	--	9,68	16,94
14.1	Stemgeluid spelers wedstrijd (veld 2)	111094,15	408475,35	1,50	8,28	--	--	8,28	15,61
14.6	Stemgeluid spelers wedstrijd (veld 2)	111167,06	408513,19	1,50	8,01	--	--	8,01	15,75
13.5	Stemgeluid spelers wedstrijd (veld 1)	110969,53	408537,69	1,50	7,75	--	--	7,75	14,26
19	Stemgeluid kinderspeelplaats	111080,96	408499,03	1,50	5,36	--	--	5,36	11,67
20.1	Manoeuvreren personenwagens	110966,15	408481,08	0,75	-1,66	-0,88	-8,61	4,12	18,01
14.4	Stemgeluid spelers wedstrijd (veld 2)	111148,56	408483,08	1,50	3,23	--	--	3,23	11,11
13.3	Stemgeluid spelers wedstrijd (veld 1)	110988,86	408510,76	1,50	0,04	--	--	0,04	6,70
1	Afzuiging 1 kleedruimte	111091,91	408512,80	0,35	-10,78	-10,78	-10,78	-0,78	-10,31
16.1	Stemgeluid toeschouwers wedstrijd (veld 2)	111087,59	408499,97	1,50	-1,11	--	--	-1,11	5,26
14.3	Stemgeluid spelers wedstrijd (veld 2)	111117,62	408502,69	1,50	-1,91	--	--	-1,91	4,96
14.2	Stemgeluid spelers wedstrijd (veld 2)	111128,95	408454,08	1,50	-4,53	--	--	-4,53	3,60
2	Afzuiging 2 kleedruimte	111099,13	408523,54	0,35	-18,94	-18,94	-18,94	-8,94	-18,80

Alle getoonde dB-waarden zijn A-gewogen

Wematech Milieu Adviseurs B.V.

Bijlage 5

Rekenresultaten maximale geluidniveaus (RBS 1 t/m 3)

Rapport: Resultatentabel
Model: representatief (Lamax/ indirecte hinder) [juni 2022]
LAmax totaalresultaten voor toetspunten
Groep: Lamax

Naam Toetspunt	Omschrijving	X	Y	Hoogte	Dag	Avond	Nacht
W01_A	Zijgevel Wo1	110954,13	408659,56	1,50	48,15	48,15	28,04
W01_B	Zijgevel Wo1	110954,13	408659,56	4,50	48,86	48,86	37,07
W01_C	Zijgevel Wo1	110954,13	408659,56	7,50	54,41	54,41	38,05
W02_A	Voorgevel Wo1	110965,10	408668,59	1,50	48,42	48,42	36,71
W02_B	Voorgevel Wo1	110965,10	408668,59	4,50	48,75	48,75	37,23
W02_C	Voorgevel Wo1	110965,10	408668,59	7,50	53,27	53,27	37,85
W03_A	Achtergevel Wo1	110951,44	408664,22	1,50	35,95	35,95	17,41
W03_B	Achtergevel Wo1	110951,44	408664,22	4,50	36,06	36,06	17,99
W03_C	Achtergevel Wo1	110951,44	408664,22	7,50	37,16	37,16	19,64
W04_A	Voorgevel Wo1	110959,77	408659,73	1,50	47,96	47,96	30,21
W04_B	Voorgevel Wo1	110959,77	408659,73	4,50	48,85	48,85	36,94
W04_C	Voorgevel Wo1	110959,77	408659,73	7,50	53,79	53,79	38,20
W05_A	Voorgevel Wo2	110970,63	408677,82	1,50	48,59	48,59	37,12
W05_B	Voorgevel Wo2	110970,63	408677,82	4,50	49,47	49,47	37,13
W05_C	Voorgevel Wo2	110970,63	408677,82	7,50	52,79	52,79	37,64
W06_A	Achtergevel Wo1	110956,99	408673,47	1,50	35,49	35,49	16,90
W06_B	Achtergevel Wo1	110956,99	408673,47	4,50	35,52	35,52	17,01
W06_C	Achtergevel Wo1	110956,99	408673,47	7,50	36,54	36,54	18,02
W07_A	Zijgevel Wo2	110968,01	408682,95	1,50	34,83	34,83	19,49
W07_B	Zijgevel Wo2	110968,01	408682,95	4,50	34,99	34,99	19,51
W07_C	Zijgevel Wo2	110968,01	408682,95	7,50	35,96	35,96	20,95
W08_A	Achtergevel Wo2	110962,63	408682,87	1,50	34,91	34,91	17,02
W08_B	Achtergevel Wo2	110962,63	408682,87	4,50	34,92	34,92	16,97
W08_C	Achtergevel Wo2	110962,63	408682,87	7,50	35,85	35,85	18,07
W09_A	Achtergevel Wo3	110978,88	408700,15	1,50	39,09	39,09	26,24
W09_B	Achtergevel Wo3	110978,88	408700,15	4,50	33,92	33,92	16,67
W09_C	Achtergevel Wo3	110978,88	408700,15	7,50	34,73	34,73	16,88
W10_A	Zijgevel Wo3	110992,54	408705,37	1,50	34,07	34,07	26,82
W10_B	Zijgevel Wo3	110992,54	408705,37	4,50	33,83	33,83	16,96
W10_C	Zijgevel Wo3	110992,54	408705,37	7,50	34,44	34,44	17,06
W11_A	Zijgevel Wo3	110971,55	408688,07	1,50	51,59	51,59	29,51
W11_B	Zijgevel Wo3	110971,55	408688,07	4,50	51,47	51,47	29,40
W11_C	Zijgevel Wo3	110971,55	408688,07	7,50	52,12	52,12	31,57
W12_A	Voorgevel Wo3	110985,23	408693,14	1,50	38,61	38,61	21,41
W12_B	Voorgevel Wo3	110985,23	408693,14	4,50	39,14	39,14	23,30
W12_C	Voorgevel Wo3	110985,23	408693,14	7,50	41,93	41,93	28,84
W13_A	Voorgevel Wo4	111012,59	408706,54	1,50	38,14	38,14	23,49
W13_B	Voorgevel Wo4	111012,59	408706,54	4,50	37,70	37,70	23,43
W13_C	Voorgevel Wo4	111012,59	408706,54	7,50	38,76	38,76	27,21
W14_A	Achtergevel Wo4	111010,61	408715,79	1,50	33,83	33,83	23,60
W14_B	Achtergevel Wo4	111010,61	408715,79	4,50	31,80	31,80	22,07
W14_C	Achtergevel Wo4	111010,61	408715,79	7,50	32,62	32,62	17,32
W15_A	Zijgevel Wo4	110998,16	408708,24	1,50	34,93	34,93	24,31
W15_B	Zijgevel Wo4	110998,16	408708,24	4,50	33,59	33,59	17,96
W15_C	Zijgevel Wo4	110998,16	408708,24	7,50	40,10	40,10	20,01
W16_A	Zijgevel Wo4	111024,69	408714,24	1,50	35,66	33,11	26,47
W16_B	Zijgevel Wo4	111024,69	408714,24	4,50	33,63	33,63	26,49
W16_C	Zijgevel Wo4	111024,69	408714,24	7,50	35,74	32,65	28,40
W17_A	Zijgevel Wo5	111028,58	408714,45	1,50	33,29	33,29	20,41
W17_B	Zijgevel Wo5	111028,58	408714,45	4,50	32,05	32,05	20,10
W17_C	Zijgevel Wo5	111028,58	408714,45	7,50	35,62	35,62	20,12
W18_A	Voorgevel Wo5	111041,55	408707,76	1,50	49,84	32,49	26,37
W18_B	Voorgevel Wo5	111041,55	408707,76	4,50	49,48	32,53	26,76
W18_C	Voorgevel Wo5	111041,55	408707,76	7,50	49,93	37,74	30,63
W19_A	Voorgevel Wo5	111030,51	408709,19	1,50	33,32	32,22	23,99
W19_B	Voorgevel Wo5	111030,51	408709,19	4,50	33,92	32,41	24,11
W19_C	Voorgevel Wo5	111030,51	408709,19	7,50	36,93	36,36	28,47
W20_A	Achtergevel Wo5	111031,87	408718,55	1,50	33,10	33,10	20,50
W20_B	Achtergevel Wo5	111031,87	408718,55	4,50	33,40	33,40	20,10
W20_C	Achtergevel Wo5	111031,87	408718,55	7,50	32,27	32,27	20,06

Alle getoonde dB-waarden zijn A-gewogen

Rapport: Resultatentabel
Model: representatief (Lamax/ indirecte hinder) [juni 2022]
LAmax totaalresultaten voor toetspunten
Groep: Lamax

Naam Toetspunt	Omschrijving	X	Y	Hoogte	Dag	Avond	Nacht
W21_A	Achtergevel Wo6	111053,32	408715,77	1,50	33,04	32,28	25,03
W21_B	Achtergevel Wo6	111053,32	408715,77	4,50	31,79	31,79	17,94
W21_C	Achtergevel Wo6	111053,32	408715,77	7,50	32,52	32,52	18,49
W22_A	Achtergevel Wo6	111042,64	408717,16	1,50	32,72	32,27	18,78
W22_B	Achtergevel Wo6	111042,64	408717,16	4,50	31,65	31,65	18,57
W22_C	Achtergevel Wo6	111042,64	408717,16	7,50	32,42	32,42	19,10
W23_A	Zijgevel Wo6	111055,48	408710,41	1,50	39,51	39,51	29,21
W23_B	Zijgevel Wo6	111055,48	408710,41	4,50	39,47	39,47	29,75
W23_C	Zijgevel Wo6	111055,48	408710,41	7,50	41,29	41,29	31,05
W24_A	Voorgevel Wo6	111051,98	408706,41	1,50	38,88	32,99	29,21
W24_B	Voorgevel Wo6	111051,98	408706,41	4,50	38,70	33,32	29,90
W24_C	Voorgevel Wo6	111051,98	408706,41	7,50	40,81	37,89	31,34
W25_A	Voorgevel Wo7	111070,41	408702,90	1,50	52,10	52,10	27,40
W25_B	Voorgevel Wo7	111070,41	408702,90	4,50	52,24	52,24	27,28
W25_C	Voorgevel Wo7	111070,41	408702,90	7,50	53,06	53,06	28,25
W26_A	Zijgevel Wo7	111076,45	408706,56	1,50	35,21	35,21	28,64
W26_B	Zijgevel Wo7	111076,45	408706,56	4,50	35,29	35,29	26,95
W26_C	Zijgevel Wo7	111076,45	408706,56	7,50	38,23	38,23	27,43
W27_A	Zijgevel Wo7	111065,65	408708,80	1,50	51,46	51,46	26,93
W27_B	Zijgevel Wo7	111065,65	408708,80	4,50	51,77	51,77	26,46
W27_C	Zijgevel Wo7	111065,65	408708,80	7,50	52,58	52,58	26,80
W28_A	Achtergevel Wo7	111071,75	408713,01	1,50	38,55	38,55	19,92
W28_B	Achtergevel Wo7	111071,75	408713,01	4,50	32,01	32,01	12,93
W28_C	Achtergevel Wo7	111071,75	408713,01	7,50	32,23	32,23	14,70
W29_A	Achtergevel Wo8	111088,39	408710,83	1,50	42,68	42,68	16,12
W29_B	Achtergevel Wo8	111088,39	408710,83	4,50	32,01	32,01	10,07
W29_C	Achtergevel Wo8	111088,39	408710,83	7,50	32,22	32,22	12,00
W30_A	Zijgevel Wo8	111093,13	408704,59	1,50	40,33	33,00	18,54
W30_B	Zijgevel Wo8	111093,13	408704,59	4,50	42,18	37,75	17,63
W30_C	Zijgevel Wo8	111093,13	408704,59	7,50	51,48	39,22	21,46
W31_A	Zijgevel Wo8	111082,23	408706,02	1,50	54,72	54,72	14,45
W31_B	Zijgevel Wo8	111082,23	408706,02	4,50	51,73	51,73	24,26
W31_C	Zijgevel Wo8	111082,23	408706,02	7,50	52,43	52,43	24,73
W32_A	Voorgevel Wo8	111087,12	408700,71	1,50	52,69	52,69	20,45
W32_B	Voorgevel Wo8	111087,12	408700,71	4,50	52,14	52,14	20,58
W32_C	Voorgevel Wo8	111087,12	408700,71	7,50	52,87	52,87	23,20
W33_A	Voorgevel Wo9	111103,77	408698,53	1,50	48,78	42,78	24,82
W33_B	Voorgevel Wo9	111103,77	408698,53	4,50	48,33	43,81	27,61
W33_C	Voorgevel Wo9	111103,77	408698,53	7,50	49,75	49,75	28,16
W34_A	Zijgevel Wo9	111098,90	408703,92	1,50	54,56	54,56	24,24
W34_B	Zijgevel Wo9	111098,90	408703,92	4,50	51,58	51,58	22,43
W34_C	Zijgevel Wo9	111098,90	408703,92	7,50	52,24	52,24	24,15
W35_A	Zijgevel Wo9	111109,83	408702,69	1,50	39,05	39,05	13,23
W35_B	Zijgevel Wo9	111109,83	408702,69	4,50	39,45	39,45	22,81
W35_C	Zijgevel Wo9	111109,83	408702,69	7,50	41,38	41,38	23,34
W36_A	Achtergevel Wo9	111105,06	408708,65	1,50	34,21	34,21	20,76
W36_B	Achtergevel Wo9	111105,06	408708,65	4,50	31,92	31,92	9,25
W36_C	Achtergevel Wo9	111105,06	408708,65	7,50	32,10	32,10	11,24
W37_A	Achtergevel Wo10	111124,81	408703,14	1,50	40,53	40,53	10,44
W37_B	Achtergevel Wo10	111124,81	408703,14	4,50	31,32	30,73	10,38
W37_C	Achtergevel Wo10	111124,81	408703,14	7,50	32,00	31,23	12,38
W38_A	Voorgevel Wo10	111120,67	408693,82	1,50	43,62	43,62	25,81
W38_B	Voorgevel Wo10	111120,67	408693,82	4,50	47,30	44,09	24,77
W38_C	Voorgevel Wo10	111120,67	408693,82	7,50	45,40	45,40	22,07
W39_A	Zijgevel Wo10	111127,52	408695,81	1,50	39,14	38,02	28,33
W39_B	Zijgevel Wo10	111127,52	408695,81	4,50	39,03	38,72	24,96
W39_C	Zijgevel Wo10	111127,52	408695,81	7,50	40,68	40,12	26,54
W40_A	Zijgevel Wo10	111117,56	408700,45	1,50	52,76	52,76	11,36
W40_B	Zijgevel Wo10	111117,56	408700,45	4,50	49,79	49,79	19,80
W40_C	Zijgevel Wo10	111117,56	408700,45	7,50	50,11	50,11	20,37

Alle getoonde dB-waarden zijn A-gewogen

Rapport: Resultatentabel
Model: representatief (Lamax/ indirecte hinder) [juni 2022]
LAmax totaalresultaten voor toetspunten
Groep: Lamax

Naam Toetspunt	Omschrijving	X	Y	Hoogte	Dag	Avond	Nacht
W41_A	Zijgevel Wo11	111142,94	408689,12	1,50	50,94	45,00	29,00
W41_B	Zijgevel Wo11	111142,94	408689,12	4,50	48,29	46,17	26,98
W41_C	Zijgevel Wo11	111142,94	408689,12	7,50	53,15	47,74	29,89
W42_A	Zijgevel Wo11	111132,90	408693,61	1,50	42,42	42,42	20,19
W42_B	Zijgevel Wo11	111132,90	408693,61	4,50	43,23	43,23	22,57
W42_C	Zijgevel Wo11	111132,90	408693,61	7,50	44,66	44,66	23,04
W43_A	Voorgevel Wo11	111135,88	408686,90	1,50	50,59	50,59	25,76
W43_B	Voorgevel Wo11	111135,88	408686,90	4,50	49,99	49,99	25,45
W43_C	Voorgevel Wo11	111135,88	408686,90	7,50	50,26	50,26	27,62
W44_A	Achtergevel Wo11	111140,11	408696,18	1,50	43,69	43,69	21,80
W44_B	Achtergevel Wo11	111140,11	408696,18	4,50	34,97	34,97	21,33
W44_C	Achtergevel Wo11	111140,11	408696,18	7,50	42,60	42,60	21,57
W45_A	Voorgevel Wo12	111133,96	408653,74	1,50	48,34	48,34	27,46
W45_B	Voorgevel Wo12	111133,96	408653,74	4,50	50,86	50,86	41,45
W45_C	Voorgevel Wo12	111133,96	408653,74	7,50	56,74	51,94	42,33
W46_A	Zijgevel Wo12	111125,84	408651,33	1,50	55,38	43,21	29,93
W46_B	Zijgevel Wo12	111125,84	408651,33	4,50	55,73	50,76	31,84
W46_C	Zijgevel Wo12	111125,84	408651,33	7,50	56,96	53,05	36,42
W47_A	Zijgevel Wo12	111130,45	408660,44	1,50	48,36	48,36	23,30
W47_B	Zijgevel Wo12	111130,45	408660,44	4,50	48,03	48,03	22,94
W47_C	Zijgevel Wo12	111130,45	408660,44	7,50	47,22	47,22	23,70
W48_A	Achtergevel Wo12	111123,03	408659,16	1,50	42,99	42,99	23,75
W48_B	Achtergevel Wo12	111123,03	408659,16	4,50	52,36	52,36	24,91
W48_C	Achtergevel Wo12	111123,03	408659,16	7,50	52,61	52,61	24,17
W49_A	Achtergevel Wo13	111093,44	408670,28	1,50	49,03	40,69	27,22
W49_B	Achtergevel Wo13	111093,44	408670,28	4,50	52,44	52,44	28,85
W49_C	Achtergevel Wo13	111093,44	408670,28	7,50	55,13	55,13	29,96
W50_A	Voorgevel Wo13	111084,28	408674,76	1,50	54,41	54,41	23,14
W50_B	Voorgevel Wo13	111084,28	408674,76	4,50	54,17	54,17	21,32
W50_C	Voorgevel Wo13	111084,28	408674,76	7,50	55,17	55,17	20,75
W51_A	Zijgevel Wo13	111091,19	408678,18	1,50	50,53	50,53	19,63
W51_B	Zijgevel Wo13	111091,19	408678,18	4,50	50,12	50,12	19,10
W51_C	Zijgevel Wo13	111091,19	408678,18	7,50	50,78	50,78	19,78
W52_A	Zijgevel Wo13	111086,07	408667,10	1,50	37,35	35,72	25,12
W52_B	Zijgevel Wo13	111086,07	408667,10	4,50	53,56	43,12	23,36
W52_C	Zijgevel Wo13	111086,07	408667,10	7,50	54,48	44,35	24,68
W53_A	Zijgevel Wo14	111083,09	408662,11	1,50	37,59	37,59	24,92
W53_B	Zijgevel Wo14	111083,09	408662,11	4,50	52,29	43,09	24,80
W53_C	Zijgevel Wo14	111083,09	408662,11	7,50	53,31	44,31	25,96
W54_A	Zijgevel Wo14	111077,98	408651,03	1,50	43,09	43,09	38,20
W54_B	Zijgevel Wo14	111077,98	408651,03	4,50	54,63	52,32	38,26
W54_C	Zijgevel Wo14	111077,98	408651,03	7,50	55,76	53,32	32,76
W55_A	Voorgevel Wo14	111076,30	408658,62	1,50	56,65	56,65	37,33
W55_B	Voorgevel Wo14	111076,30	408658,62	4,50	56,77	56,77	37,41
W55_C	Voorgevel Wo14	111076,30	408658,62	7,50	57,10	57,10	24,38
W56_A	Achtergevel Wo14	111085,45	408654,12	1,50	54,44	43,05	29,34
W56_B	Achtergevel Wo14	111085,45	408654,12	4,50	55,77	55,77	30,97
W56_C	Achtergevel Wo14	111085,45	408654,12	7,50	56,68	56,68	31,45
W57_A	Achtergevel Wo15	111073,55	408630,07	1,50	52,96	45,20	30,35
W57_B	Achtergevel Wo15	111073,55	408630,07	4,50	58,13	58,13	33,78
W57_C	Achtergevel Wo15	111073,55	408630,07	7,50	59,35	59,35	35,17
W58_A	Voorgevel Wo15	111064,47	408634,71	1,50	59,72	59,72	27,61
W58_B	Voorgevel Wo15	111064,47	408634,71	4,50	60,54	60,54	25,12
W58_C	Voorgevel Wo15	111064,47	408634,71	7,50	62,06	62,06	26,11
W59_A	Zijgevel Wo15	111071,16	408638,14	1,50	50,59	50,59	29,98
W59_B	Zijgevel Wo15	111071,16	408638,14	4,50	50,91	50,91	24,95
W59_C	Zijgevel Wo15	111071,16	408638,14	7,50	48,66	48,66	25,90
W60_A	Zijgevel Wo15	111065,99	408627,08	1,50	55,08	55,08	29,86
W60_B	Zijgevel Wo15	111065,99	408627,08	4,50	55,64	55,64	34,41
W60_C	Zijgevel Wo15	111065,99	408627,08	7,50	57,56	57,33	35,71

Alle getoonde dB-waarden zijn A-gewogen

Rapport: Resultatentabel
Model: representatief (Lamax/ indirecte hinder) [juni 2022]
LAmax totaalresultaten voor toetspunten
Groep: Lamax

Naam Toetspunt	Omschrijving	X	Y	Hoogte	Dag	Avond	Nacht
W61_A	Zijgevel Wo16	111061,68	408618,28	1,50	45,72	45,72	30,97
W61_B	Zijgevel Wo16	111061,68	408618,28	4,50	46,99	46,99	31,12
W61_C	Zijgevel Wo16	111061,68	408618,28	7,50	49,07	49,07	32,68
W62_A	Zijgevel Wo16	111056,33	408607,31	1,50	43,82	43,82	39,46
W62_B	Zijgevel Wo16	111056,33	408607,31	4,50	56,61	56,61	45,30
W62_C	Zijgevel Wo16	111056,33	408607,31	7,50	58,80	57,49	46,61
W63_A	Voorgevel Wo16	111054,70	408614,97	1,50	62,20	62,20	27,40
W63_B	Voorgevel Wo16	111054,70	408614,97	4,50	63,67	63,67	27,38
W63_C	Voorgevel Wo16	111054,70	408614,97	7,50	64,70	64,70	29,11
W64_A	Achtergevel Wo16	111063,86	408610,47	1,50	44,93	44,93	34,19
W64_B	Achtergevel Wo16	111063,86	408610,47	4,50	58,55	58,55	43,76
W64_C	Achtergevel Wo16	111063,86	408610,47	7,50	60,04	60,04	45,01
W65_A	Voorgevel Wo17	111044,94	408595,24	1,50	64,57	64,57	28,93
W65_B	Voorgevel Wo17	111044,94	408595,24	4,50	66,70	66,70	28,92
W65_C	Voorgevel Wo17	111044,94	408595,24	7,50	66,65	66,65	31,41
W66_A	Achtergevel Wo17	111054,06	408590,66	1,50	53,29	48,98	46,41
W66_B	Achtergevel Wo17	111054,06	408590,66	4,50	61,78	61,78	48,83
W66_C	Achtergevel Wo17	111054,06	408590,66	7,50	62,91	62,91	50,33
W67_A	Zijgevel Wo17	111052,43	408598,31	1,50	50,10	50,10	33,34
W67_B	Zijgevel Wo17	111052,43	408598,31	4,50	52,20	52,20	28,71
W67_C	Zijgevel Wo17	111052,43	408598,31	7,50	52,66	52,66	31,14
W68_A	Zijgevel Wo17	111046,70	408587,53	1,50	65,56	65,56	47,67
W68_B	Zijgevel Wo17	111046,70	408587,53	4,50	67,97	67,97	48,73
W68_C	Zijgevel Wo17	111046,70	408587,53	7,50	67,93	67,93	50,26
W69_A	Zijgevel Wo18	111087,65	408551,09	1,50	57,33	57,33	34,08
W69_B	Zijgevel Wo18	111087,65	408551,09	4,50	67,79	58,89	36,17
W69_C	Zijgevel Wo18	111087,65	408551,09	7,50	67,73	49,06	36,01
W70_A	Voorgevel Wo18	111085,24	408536,40	1,50	66,40	60,05	56,14
W70_B	Voorgevel Wo18	111085,24	408536,40	4,50	68,24	58,27	58,27
W70_C	Voorgevel Wo18	111085,24	408536,40	7,50	68,18	58,25	58,25
W71_A	Voorgevel Wo18	111072,90	408544,04	1,50	65,81	65,81	35,60
W71_B	Voorgevel Wo18	111072,90	408544,04	4,50	67,67	67,67	37,56
W71_C	Voorgevel Wo18	111072,90	408544,04	7,50	67,62	67,62	37,35
W72_A	Zijgevel Wo18	111072,87	408527,67	1,50	67,58	67,58	58,97
W72_B	Zijgevel Wo18	111072,87	408527,67	4,50	68,94	68,94	60,16
W72_C	Zijgevel Wo18	111072,87	408527,67	7,50	68,87	68,87	60,09
W73_A	Achtergevel Wo19	111109,73	408659,31	1,50	52,89	52,89	31,71
W73_B	Achtergevel Wo19	111109,73	408659,31	4,50	52,42	52,42	31,23
W73_C	Achtergevel Wo19	111109,73	408659,31	7,50	55,84	53,14	30,80
W74_A	Zijgevel Wo19	111117,77	408661,61	1,50	36,44	35,06	27,21
W74_B	Zijgevel Wo19	111117,77	408661,61	4,50	54,61	44,70	30,80
W74_C	Zijgevel Wo19	111117,77	408661,61	7,50	55,72	45,47	31,71
W75_A	Zijgevel Wo19	111106,51	408666,37	1,50	48,69	48,69	26,33
W75_B	Zijgevel Wo19	111106,51	408666,37	4,50	53,56	53,56	25,49
W75_C	Zijgevel Wo19	111106,51	408666,37	7,50	52,80	52,80	22,18
W76_A	Voorgevel Wo19	111114,37	408668,39	1,50	38,10	38,10	23,55
W76_B	Voorgevel Wo19	111114,37	408668,39	4,50	38,96	38,21	22,97
W76_C	Voorgevel Wo19	111114,37	408668,39	7,50	34,99	34,02	23,63
W77_A	Noordwestgevel Wo20	110995,56	408651,86	1,50	45,46	37,83	19,00
W77_B	Noordwestgevel Wo20	110995,56	408651,86	4,50	45,42	38,77	19,30
W77_C	Noordwestgevel Wo20	110995,56	408651,86	7,50	40,22	40,22	20,73
W78_A	Zuidwestgevel Wo20	111004,96	408637,15	1,50	59,60	59,60	39,89
W78_B	Zuidwestgevel Wo20	111004,96	408637,15	4,50	60,97	60,97	40,20
W78_C	Zuidwestgevel Wo20	111004,96	408637,15	7,50	62,38	62,38	41,08
W79_A	Zuidoostgevel Wo20	111021,45	408637,42	1,50	58,74	58,74	40,73
W79_B	Zuidoostgevel Wo20	111021,45	408637,42	4,50	60,26	60,26	40,90
W79_C	Zuidoostgevel Wo20	111021,45	408637,42	7,50	61,73	61,73	41,80
W80_A	Noordoostgevel Wo20	111013,26	408652,04	1,50	50,68	50,68	31,76
W80_B	Noordoostgevel Wo20	111013,26	408652,04	4,50	50,91	50,91	32,40
W80_C	Noordoostgevel Wo20	111013,26	408652,04	7,50	51,82	51,82	30,37

Alle getoonde dB-waarden zijn A-gewogen

Rapport: Resultatentabel
Model: representatief (Lamax/ indirecte hinder) [juni 2022]
LAmax totaalresultaten voor toetspunten
Groep: Lamax

Naam Toetspunt	Omschrijving	X	Y	Hoogte	Dag	Avond	Nacht
W81_A	Noordoostgevel Wo21	111039,57	408678,25	1,50	38,20	38,20	27,34
W81_B	Noordoostgevel Wo21	111039,57	408678,25	4,50	38,26	38,26	27,07
W81_C	Noordoostgevel Wo21	111039,57	408678,25	7,50	36,33	36,33	22,37
W82_A	Zuidoostgevel Wo21	111047,74	408663,95	1,50	57,88	57,88	35,30
W82_B	Zuidoostgevel Wo21	111047,74	408663,95	4,50	58,70	58,70	35,19
W82_C	Zuidoostgevel Wo21	111047,74	408663,95	7,50	59,96	59,96	36,81
W83_A	Zuidwestgevel Wo21	111032,01	408663,00	1,50	56,01	56,01	35,58
W83_B	Zuidwestgevel Wo21	111032,01	408663,00	4,50	56,88	56,88	36,29
W83_C	Zuidwestgevel Wo21	111032,01	408663,00	7,50	58,14	58,14	34,28
W84_A	Noordwestgevel Wo21	111021,24	408677,13	1,50	43,30	43,30	35,42
W84_B	Noordwestgevel Wo21	111021,24	408677,13	4,50	47,51	47,51	35,57
W84_C	Noordwestgevel Wo21	111021,24	408677,13	7,50	37,26	37,26	19,54
W85_A	Wagenstraat 22 voorgevel	111053,17	408755,58	1,50	35,00	35,00	16,65
W85_B	Wagenstraat 22 voorgevel	111053,17	408755,58	4,50	34,04	34,04	16,36
W85_C	Wagenstraat 22 voorgevel	111053,17	408755,58	7,50	31,35	31,35	16,53
W86_A	Wagenstraat 22 oostgevel	111056,69	408749,12	1,50	32,77	32,77	25,31
W86_B	Wagenstraat 22 oostgevel	111056,69	408749,12	4,50	34,01	34,01	29,25
W86_C	Wagenstraat 22 oostgevel	111056,69	408749,12	7,50	41,49	37,70	29,94
W87_A	Wagenstraat 22 achtergevel	111049,65	408746,00	1,50	31,58	31,58	22,54
W87_B	Wagenstraat 22 achtergevel	111049,65	408746,00	4,50	33,93	31,60	23,03
W87_C	Wagenstraat 22 achtergevel	111049,65	408746,00	7,50	37,07	34,25	27,07
W88_A	Wagenstraat 22 westgevel	111046,47	408753,19	1,50	31,34	31,29	23,67
W88_B	Wagenstraat 22 westgevel	111046,47	408753,19	4,50	32,75	32,75	21,83
W88_C	Wagenstraat 22 westgevel	111046,47	408753,19	7,50	29,61	29,61	18,79

Alle getoonde dB-waarden zijn A-gewogen

Rapport: Resultatentabel
Model: representatief (Lamax/ indirecte hinder) [juni 2022]
LAmax bij Bron voor toetspunt: W72_B - Zijgevel Wo18
Groep: Lamax

Naam Bron	Omschrijving	X	Y	Hoogte	Dag	Avond	Nacht
W72_B	Zijgevel Wo18	111072,87	408527,67	4,50	68,94	68,94	60,16
P07	Scheidsrechter (fluiten)	111033,10	408515,53	1,50	68,94	68,94	--
P08	Scheidsrechter (fluiten)	111010,97	408552,82	1,50	63,64	63,64	--
P02	Stemgeluid (gillen)	111061,82	408509,29	1,50	62,78	62,78	--
P05	Stemgeluid (gillen)	111081,89	408499,89	1,50	60,46	60,46	--
P06	Stemgeluid (gillen)	111071,11	408491,38	1,50	60,16	60,16	60,16
P01	Stemgeluid (gillen)	111042,38	408534,61	1,50	59,37	59,37	--
P04	Stemgeluid (gillen)	111175,51	408564,21	1,50	25,12	25,12	--
P03	Stemgeluid (gillen)	111195,56	408608,08	1,50	23,03	23,03	--
P09	Scheidsrechter (fluiten)	111130,18	408530,19	1,50	45,79	--	--
P10	Scheidsrechter (fluiten)	111097,81	408481,73	1,50	68,21	--	--
LAmax	Plangebied	0,00	0,00	0,00	68,94	68,94	60,16

Alle getoonde dB-waarden zijn A-gewogen

Rapport: Resultatentabel
Model: representatief (Lamax/ indirecte hinder) [juni 2022]
LAmax bij Bron voor toetspunt: W70_B - Voorgevel Wo18
Groep: Lamax

Naam Bron	Omschrijving	X	Y	Hoogte	Dag	Avond	Nacht
W70_B	Voorgevel Wo18	111085,24	408536,40	4,50	68,24	58,27	58,27
P06	Stemgeluid (gillen)	111071,11	408491,38	1,50	58,27	58,27	58,27
P01	Stemgeluid (gillen)	111042,38	408534,61	1,50	38,12	38,12	--
P02	Stemgeluid (gillen)	111061,82	408509,29	1,50	39,78	39,78	--
P03	Stemgeluid (gillen)	111195,56	408608,08	1,50	43,64	43,64	--
P04	Stemgeluid (gillen)	111175,51	408564,21	1,50	46,39	46,39	--
P05	Stemgeluid (gillen)	111081,89	408499,89	1,50	58,12	58,12	--
P07	Scheidsrechter (fluiten)	111033,10	408515,53	1,50	46,34	46,34	--
P08	Scheidsrechter (fluiten)	111010,97	408552,82	1,50	42,45	42,45	--
P09	Scheidsrechter (fluiten)	111130,18	408530,19	1,50	68,24	--	--
P10	Scheidsrechter (fluiten)	111097,81	408481,73	1,50	65,83	--	--
LAmax	Plangebied	0,00	0,00	0,00	68,24	58,27	58,27

Alle getoonde dB-waarden zijn A-gewogen

Rapport: Resultatentabel
Model: representatief (Lamax/ indirecte hinder) [juni 2022]
LAmax bij Bron voor toetspunt: W68_B - Zijgevel Wo17
Groep: Lamax

Naam Bron	Omschrijving	X	Y	Hoogte	Dag	Avond	Nacht
W68_B	Zijgevel Wo17	111046,70	408587,53	4,50	67,97	67,97	48,73
P08	Scheidsrechter (fluiten)	111010,97	408552,82	1,50	67,97	67,97	--
P07	Scheidsrechter (fluiten)	111033,10	408515,53	1,50	62,55	62,55	--
P09	Scheidsrechter (fluiten)	111130,18	408530,19	1,50	58,22	--	--
P01	Stemgeluid (gillen)	111042,38	408534,61	1,50	56,13	56,13	--
P02	Stemgeluid (gillen)	111061,82	408509,29	1,50	49,55	49,55	--
P06	Stemgeluid (gillen)	111071,11	408491,38	1,50	48,73	48,73	48,73
P05	Stemgeluid (gillen)	111081,89	408499,89	1,50	36,90	36,90	--
P10	Scheidsrechter (fluiten)	111097,81	408481,73	1,50	36,48	--	--
P04	Stemgeluid (gillen)	111175,51	408564,21	1,50	24,61	24,61	--
P03	Stemgeluid (gillen)	111195,56	408608,08	1,50	21,94	21,94	--
LAmax	Plangebied	0,00	0,00	0,00	67,97	67,97	48,73

Alle getoonde dB-waarden zijn A-gewogen

Wematech Milieu Adviseurs B.V.

Bijlage 6

Rekenresultaten indirecte hinder (RBS 1 t/m 3)

Rapport: Resultatentabel
Model: representatief (Lamax/ indirecte hinder) [juni 2022]
LAeq totaalresultaten voor toetspunten
Groep: Indirecte hinder
Groepsreductie: Nee

Naam Toetspunt	Omschrijving	X	Y	Hoogte	Dag	Avond	Nacht	Etmaal	Li
W01_A	Zijgevel Wo1	110954,13	408659,56	1,50	16,63	15,03	7,25	20,03	57,48
W01_B	Zijgevel Wo1	110954,13	408659,56	4,50	12,18	10,57	2,79	15,57	52,26
W01_C	Zijgevel Wo1	110954,13	408659,56	7,50	23,92	22,32	14,54	27,32	62,90
W02_A	Voorgevel Wo1	110965,10	408668,59	1,50	19,06	17,32	9,54	22,32	60,46
W02_B	Voorgevel Wo1	110965,10	408668,59	4,50	19,22	17,51	9,73	22,51	59,64
W02_C	Voorgevel Wo1	110965,10	408668,59	7,50	23,21	21,57	13,79	26,57	62,57
W03_A	Achtergevel Wo1	110951,44	408664,22	1,50	13,79	13,40	5,62	18,40	52,34
W03_B	Achtergevel Wo1	110951,44	408664,22	4,50	9,11	7,64	-0,14	12,64	49,00
W03_C	Achtergevel Wo1	110951,44	408664,22	7,50	15,84	14,12	6,34	19,12	55,14
W04_A	Voorgevel Wo1	110959,77	408659,73	1,50	17,73	15,62	7,84	20,62	59,12
W04_B	Voorgevel Wo1	110959,77	408659,73	4,50	18,14	16,10	8,32	21,10	58,49
W04_C	Voorgevel Wo1	110959,77	408659,73	7,50	24,03	22,29	14,51	27,29	63,17
W05_A	Voorgevel Wo2	110970,63	408677,82	1,50	18,82	17,25	9,47	22,25	59,90
W05_B	Voorgevel Wo2	110970,63	408677,82	4,50	19,13	17,55	9,77	22,55	59,39
W05_C	Voorgevel Wo2	110970,63	408677,82	7,50	22,50	20,82	13,04	25,82	62,09
W06_A	Achtergevel Wo1	110956,99	408673,47	1,50	10,31	8,91	1,13	13,91	50,83
W06_B	Achtergevel Wo1	110956,99	408673,47	4,50	6,75	5,44	-2,34	10,44	46,45
W06_C	Achtergevel Wo1	110956,99	408673,47	7,50	10,98	9,24	1,46	14,24	50,54
W07_A	Zijgevel Wo2	110968,01	408682,95	1,50	14,57	13,16	5,38	18,16	55,55
W07_B	Zijgevel Wo2	110968,01	408682,95	4,50	13,86	12,43	4,65	17,43	54,00
W07_C	Zijgevel Wo2	110968,01	408682,95	7,50	15,38	13,88	6,10	18,88	54,73
W08_A	Achtergevel Wo2	110962,63	408682,87	1,50	9,25	7,67	-0,11	12,67	50,38
W08_B	Achtergevel Wo2	110962,63	408682,87	4,50	7,08	5,48	-2,30	10,48	47,31
W08_C	Achtergevel Wo2	110962,63	408682,87	7,50	10,11	8,56	0,78	13,56	49,41
W09_A	Achtergevel Wo3	110978,88	408700,15	1,50	3,61	1,80	-5,98	6,80	45,05
W09_B	Achtergevel Wo3	110978,88	408700,15	4,50	3,52	1,73	-6,05	6,73	44,23
W09_C	Achtergevel Wo3	110978,88	408700,15	7,50	5,54	3,69	-4,09	8,69	45,66
W10_A	Zijgevel Wo3	110992,54	408705,37	1,50	4,17	2,70	-5,08	7,70	45,18
W10_B	Zijgevel Wo3	110992,54	408705,37	4,50	3,85	2,18	-5,60	7,18	44,49
W10_C	Zijgevel Wo3	110992,54	408705,37	7,50	5,53	3,63	-4,15	8,63	45,82
W11_A	Zijgevel Wo3	110971,55	408688,07	1,50	11,31	9,34	1,56	14,34	52,91
W11_B	Zijgevel Wo3	110971,55	408688,07	4,50	12,73	11,00	3,22	16,00	53,38
W11_C	Zijgevel Wo3	110971,55	408688,07	7,50	15,37	13,66	5,88	18,66	55,26
W12_A	Voorgevel Wo3	110985,23	408693,14	1,50	20,33	18,93	11,15	23,93	61,14
W12_B	Voorgevel Wo3	110985,23	408693,14	4,50	20,56	19,06	11,28	24,06	60,82
W12_C	Voorgevel Wo3	110985,23	408693,14	7,50	21,47	19,65	11,87	24,65	61,41
W13_A	Voorgevel Wo4	111012,59	408706,54	1,50	18,93	17,40	9,62	22,40	59,92
W13_B	Voorgevel Wo4	111012,59	408706,54	4,50	18,78	17,22	9,44	22,22	59,13
W13_C	Voorgevel Wo4	111012,59	408706,54	7,50	19,38	17,77	9,99	22,77	59,18
W14_A	Achtergevel Wo4	111010,61	408715,79	1,50	8,92	7,44	-0,34	12,44	50,09
W14_B	Achtergevel Wo4	111010,61	408715,79	4,50	1,34	-0,36	-8,14	4,64	42,04
W14_C	Achtergevel Wo4	111010,61	408715,79	7,50	3,13	1,44	-6,34	6,44	43,27
W15_A	Zijgevel Wo4	110998,16	408708,24	1,50	15,00	12,94	5,16	17,94	56,72
W15_B	Zijgevel Wo4	110998,16	408708,24	4,50	16,29	14,26	6,48	19,26	57,34
W15_C	Zijgevel Wo4	110998,16	408708,24	7,50	18,04	16,06	8,28	21,06	58,40
W16_A	Zijgevel Wo4	111024,69	408714,24	1,50	5,59	4,26	-3,52	9,26	46,37
W16_B	Zijgevel Wo4	111024,69	408714,24	4,50	2,87	1,45	-6,33	6,45	43,25
W16_C	Zijgevel Wo4	111024,69	408714,24	7,50	5,79	4,61	-3,17	9,61	45,27
W17_A	Zijgevel Wo5	111028,58	408714,45	1,50	12,07	10,82	3,04	15,82	52,77
W17_B	Zijgevel Wo5	111028,58	408714,45	4,50	11,57	10,44	2,66	15,44	51,47
W17_C	Zijgevel Wo5	111028,58	408714,45	7,50	14,91	13,96	6,18	18,96	53,98
W18_A	Voorgevel Wo5	111041,55	408707,76	1,50	14,85	13,55	5,77	18,55	55,59
W18_B	Voorgevel Wo5	111041,55	408707,76	4,50	14,24	13,00	5,22	18,00	54,24
W18_C	Voorgevel Wo5	111041,55	408707,76	7,50	13,90	12,49	4,71	17,49	53,62
W19_A	Voorgevel Wo5	111030,51	408709,19	1,50	17,81	16,28	8,50	21,28	58,83
W19_B	Voorgevel Wo5	111030,51	408709,19	4,50	17,59	16,10	8,32	21,10	57,90
W19_C	Voorgevel Wo5	111030,51	408709,19	7,50	16,57	15,26	7,48	20,26	56,07
W20_A	Achtergevel Wo5	111031,87	408718,55	1,50	7,47	6,02	-1,76	11,02	48,51
W20_B	Achtergevel Wo5	111031,87	408718,55	4,50	3,49	2,09	-5,69	7,09	43,93

Alle getoonde dB-waarden zijn A-gewogen

Rapport: Resultatentabel
Model: representatief (Lamax/ indirecte hinder) [juni 2022]
LAeq totaalresultaten voor toetspunten
Groep: Indirecte hinder
Groepsreductie: Nee

Naam Toetspunt	Omschrijving	X	Y	Hoogte	Dag	Avond	Nacht	Etmaal	Li
W20_C	Achtergevel Wo5	111031,87	408718,55	7,50	3,49	2,15	-5,63	7,15	43,26
W21_A	Achtergevel Wo6	111053,32	408715,77	1,50	2,82	2,04	-5,74	7,04	42,72
W21_B	Achtergevel Wo6	111053,32	408715,77	4,50	1,69	0,90	-6,88	5,90	41,03
W21_C	Achtergevel Wo6	111053,32	408715,77	7,50	1,82	0,53	-7,25	5,53	41,62
W22_A	Achtergevel Wo6	111042,64	408717,16	1,50	7,11	5,78	-2,00	10,78	47,95
W22_B	Achtergevel Wo6	111042,64	408717,16	4,50	5,82	4,46	-3,32	9,46	46,10
W22_C	Achtergevel Wo6	111042,64	408717,16	7,50	1,87	0,39	-7,39	5,39	41,90
W23_A	Zijgevel Wo6	111055,48	408710,41	1,50	6,90	5,58	-2,20	10,58	47,79
W23_B	Zijgevel Wo6	111055,48	408710,41	4,50	6,93	5,69	-2,09	10,69	47,17
W23_C	Zijgevel Wo6	111055,48	408710,41	7,50	10,66	9,17	1,39	14,17	50,88
W24_A	Voorgevel Wo6	111051,98	408706,41	1,50	12,65	11,27	3,49	16,27	53,78
W24_B	Voorgevel Wo6	111051,98	408706,41	4,50	8,27	7,11	-0,67	12,11	48,29
W24_C	Voorgevel Wo6	111051,98	408706,41	7,50	12,05	10,60	2,82	15,60	51,93
W25_A	Voorgevel Wo7	111070,41	408702,90	1,50	16,03	14,47	6,69	19,47	57,23
W25_B	Voorgevel Wo7	111070,41	408702,90	4,50	15,90	14,29	6,51	19,29	56,58
W25_C	Voorgevel Wo7	111070,41	408702,90	7,50	17,13	15,41	7,63	20,41	57,40
W26_A	Zijgevel Wo7	111076,45	408706,56	1,50	5,06	3,30	-4,48	8,30	46,52
W26_B	Zijgevel Wo7	111076,45	408706,56	4,50	7,39	5,63	-2,15	10,63	48,21
W26_C	Zijgevel Wo7	111076,45	408706,56	7,50	9,41	7,40	-0,38	12,40	50,04
W27_A	Zijgevel Wo7	111065,65	408708,80	1,50	14,78	13,41	5,63	18,41	55,82
W27_B	Zijgevel Wo7	111065,65	408708,80	4,50	13,00	11,72	3,94	16,72	53,27
W27_C	Zijgevel Wo7	111065,65	408708,80	7,50	15,07	13,61	5,83	18,61	55,08
W28_A	Achtergevel Wo7	111071,75	408713,01	1,50	7,43	6,06	-1,72	11,06	48,38
W28_B	Achtergevel Wo7	111071,75	408713,01	4,50	0,31	-1,33	-9,11	3,67	41,11
W28_C	Achtergevel Wo7	111071,75	408713,01	7,50	2,04	0,19	-7,59	5,19	42,73
W29_A	Achtergevel Wo8	111088,39	408710,83	1,50	9,53	7,94	0,16	12,94	50,77
W29_B	Achtergevel Wo8	111088,39	408710,83	4,50	0,31	-1,64	-9,42	3,36	41,48
W29_C	Achtergevel Wo8	111088,39	408710,83	7,50	1,99	0,03	-7,75	5,03	42,62
W30_A	Zijgevel Wo8	111093,13	408704,59	1,50	3,04	1,15	-6,63	6,15	44,71
W30_B	Zijgevel Wo8	111093,13	408704,59	4,50	4,75	2,90	-4,88	7,90	45,76
W30_C	Zijgevel Wo8	111093,13	408704,59	7,50	7,51	5,46	-2,32	10,46	48,19
W31_A	Zijgevel Wo8	111082,23	408706,02	1,50	18,39	16,72	8,94	21,72	59,66
W31_B	Zijgevel Wo8	111082,23	408706,02	4,50	16,45	14,73	6,95	19,73	57,20
W31_C	Zijgevel Wo8	111082,23	408706,02	7,50	17,38	15,66	7,88	20,66	57,62
W32_A	Voorgevel Wo8	111087,12	408700,71	1,50	16,96	15,04	7,26	20,04	58,42
W32_B	Voorgevel Wo8	111087,12	408700,71	4,50	16,19	14,27	6,49	19,27	57,09
W32_C	Voorgevel Wo8	111087,12	408700,71	7,50	16,93	15,06	7,28	20,06	57,24
W33_A	Voorgevel Wo9	111103,77	408698,53	1,50	12,13	10,09	2,31	15,09	53,56
W33_B	Voorgevel Wo9	111103,77	408698,53	4,50	12,00	10,12	2,34	15,12	52,54
W33_C	Voorgevel Wo9	111103,77	408698,53	7,50	13,61	11,71	3,93	16,71	53,76
W34_A	Zijgevel Wo9	111098,90	408703,92	1,50	17,61	15,68	7,90	20,68	59,16
W34_B	Zijgevel Wo9	111098,90	408703,92	4,50	15,91	14,04	6,26	19,04	56,84
W34_C	Zijgevel Wo9	111098,90	408703,92	7,50	16,31	14,51	6,73	19,51	56,59
W35_A	Zijgevel Wo9	111109,83	408702,69	1,50	2,14	0,17	-7,61	5,17	43,82
W35_B	Zijgevel Wo9	111109,83	408702,69	4,50	4,32	2,58	-5,20	7,58	45,10
W35_C	Zijgevel Wo9	111109,83	408702,69	7,50	5,94	4,16	-3,62	9,16	46,08
W36_A	Achtergevel Wo9	111105,06	408708,65	1,50	4,40	2,95	-4,83	7,95	45,37
W36_B	Achtergevel Wo9	111105,06	408708,65	4,50	0,12	-1,71	-9,49	3,29	41,12
W36_C	Achtergevel Wo9	111105,06	408708,65	7,50	1,82	0,01	-7,77	5,01	42,21
W37_A	Achtergevel Wo10	111124,81	408703,14	1,50	7,36	5,81	-1,97	10,81	48,60
W37_B	Achtergevel Wo10	111124,81	408703,14	4,50	-0,97	-2,81	-10,59	2,19	40,17
W37_C	Achtergevel Wo10	111124,81	408703,14	7,50	1,19	-0,50	-8,28	4,50	41,64
W38_A	Voorgevel Wo10	111120,67	408693,82	1,50	12,88	11,25	3,47	16,25	54,22
W38_B	Voorgevel Wo10	111120,67	408693,82	4,50	13,17	11,56	3,78	16,56	53,91
W38_C	Voorgevel Wo10	111120,67	408693,82	7,50	15,80	14,11	6,33	19,11	56,13
W39_A	Zijgevel Wo10	111127,52	408695,81	1,50	4,39	3,03	-4,75	8,03	45,44
W39_B	Zijgevel Wo10	111127,52	408695,81	4,50	6,85	5,45	-2,33	10,45	47,36
W39_C	Zijgevel Wo10	111127,52	408695,81	7,50	8,90	7,47	-0,31	12,47	48,98
W40_A	Zijgevel Wo10	111117,56	408700,45	1,50	13,99	12,40	4,62	17,40	55,25

Alle getoonde dB-waarden zijn A-gewogen

Rapport: Resultatentabel
Model: representatief (Lamax/ indirecte hinder) [juni 2022]
LAeq totaalresultaten voor toetspunten
Groep: Indirecte hinder
Groepsreductie: Nee

Naam Toetspunt	Omschrijving	X	Y	Hoogte	Dag	Avond	Nacht	Etmaal	Li
W40_B	Zijgevel Wo10	111117,56	408700,45	4,50	12,47	10,75	2,97	15,75	53,33
W40_C	Zijgevel Wo10	111117,56	408700,45	7,50	14,86	12,90	5,12	17,90	55,51
W41_A	Zijgevel Wo11	111142,94	408689,12	1,50	2,36	0,67	-7,11	5,67	43,90
W41_B	Zijgevel Wo11	111142,94	408689,12	4,50	6,00	4,35	-3,43	9,35	46,86
W41_C	Zijgevel Wo11	111142,94	408689,12	7,50	7,48	5,81	-1,97	10,81	47,85
W42_A	Zijgevel Wo11	111132,90	408693,61	1,50	9,44	8,06	0,28	13,06	50,44
W42_B	Zijgevel Wo11	111132,90	408693,61	4,50	9,45	8,37	0,59	13,37	49,44
W42_C	Zijgevel Wo11	111132,90	408693,61	7,50	12,48	11,10	3,32	16,10	52,46
W43_A	Voorgevel Wo11	111135,88	408686,90	1,50	11,02	9,32	1,54	14,32	52,44
W43_B	Voorgevel Wo11	111135,88	408686,90	4,50	11,44	9,77	1,99	14,77	52,26
W43_C	Voorgevel Wo11	111135,88	408686,90	7,50	13,20	11,43	3,65	16,43	53,63
W44_A	Achtergevel Wo11	111140,11	408696,18	1,50	-0,02	-1,86	-9,64	3,14	41,68
W44_B	Achtergevel Wo11	111140,11	408696,18	4,50	-0,87	-2,74	-10,52	2,26	40,35
W44_C	Achtergevel Wo11	111140,11	408696,18	7,50	1,02	-0,76	-8,54	4,24	41,66
W45_A	Voorgevel Wo12	111133,96	408653,74	1,50	4,43	2,73	-5,05	7,73	45,87
W45_B	Voorgevel Wo12	111133,96	408653,74	4,50	7,99	6,43	-1,35	11,43	48,58
W45_C	Voorgevel Wo12	111133,96	408653,74	7,50	9,12	7,63	-0,15	12,63	49,06
W46_A	Zijgevel Wo12	111125,84	408651,33	1,50	16,91	15,26	7,48	20,26	58,17
W46_B	Zijgevel Wo12	111125,84	408651,33	4,50	16,75	15,16	7,38	20,16	57,34
W46_C	Zijgevel Wo12	111125,84	408651,33	7,50	18,14	16,61	8,83	21,61	58,06
W47_A	Zijgevel Wo12	111130,45	408660,44	1,50	10,22	8,55	0,77	13,55	51,54
W47_B	Zijgevel Wo12	111130,45	408660,44	4,50	10,25	8,59	0,81	13,59	50,97
W47_C	Zijgevel Wo12	111130,45	408660,44	7,50	2,09	0,44	-7,34	5,44	42,35
W48_A	Achtergevel Wo12	111123,03	408659,16	1,50	8,37	6,79	-0,99	11,79	49,60
W48_B	Achtergevel Wo12	111123,03	408659,16	4,50	16,24	14,72	6,94	19,72	56,76
W48_C	Achtergevel Wo12	111123,03	408659,16	7,50	17,09	15,56	7,78	20,56	57,06
W49_A	Achtergevel Wo13	111093,44	408670,28	1,50	6,94	5,14	-2,64	10,14	48,28
W49_B	Achtergevel Wo13	111093,44	408670,28	4,50	12,95	11,57	3,79	16,57	52,77
W49_C	Achtergevel Wo13	111093,44	408670,28	7,50	14,18	12,76	4,98	17,76	53,57
W50_A	Voorgevel Wo13	111084,28	408674,76	1,50	18,42	16,48	8,70	21,48	59,97
W50_B	Voorgevel Wo13	111084,28	408674,76	4,50	18,02	16,05	8,27	21,05	58,98
W50_C	Voorgevel Wo13	111084,28	408674,76	7,50	17,74	15,70	7,92	20,70	58,17
W51_A	Zijgevel Wo13	111091,19	408678,18	1,50	13,79	12,27	4,49	17,27	54,87
W51_B	Zijgevel Wo13	111091,19	408678,18	4,50	13,34	11,75	3,97	16,75	53,92
W51_C	Zijgevel Wo13	111091,19	408678,18	7,50	11,92	10,14	2,36	15,14	52,20
W52_A	Zijgevel Wo13	111086,07	408667,10	1,50	6,29	4,23	-3,55	9,23	48,05
W52_B	Zijgevel Wo13	111086,07	408667,10	4,50	5,88	3,68	-4,10	8,68	47,17
W52_C	Zijgevel Wo13	111086,07	408667,10	7,50	9,11	6,66	-1,12	11,66	50,00
W53_A	Zijgevel Wo14	111083,09	408662,11	1,50	13,18	11,46	3,68	16,46	54,46
W53_B	Zijgevel Wo14	111083,09	408662,11	4,50	11,25	9,44	1,66	14,44	52,00
W53_C	Zijgevel Wo14	111083,09	408662,11	7,50	8,83	7,20	-0,58	12,20	48,83
W54_A	Zijgevel Wo14	111077,98	408651,03	1,50	12,27	10,38	2,60	15,38	53,75
W54_B	Zijgevel Wo14	111077,98	408651,03	4,50	12,71	10,66	2,88	15,66	53,57
W54_C	Zijgevel Wo14	111077,98	408651,03	7,50	14,27	12,26	4,48	17,26	54,36
W55_A	Voorgevel Wo14	111076,30	408658,62	1,50	19,28	17,40	9,62	22,40	60,69
W55_B	Voorgevel Wo14	111076,30	408658,62	4,50	18,59	16,64	8,86	21,64	59,44
W55_C	Voorgevel Wo14	111076,30	408658,62	7,50	18,27	16,27	8,49	21,27	58,49
W56_A	Achtergevel Wo14	111085,45	408654,12	1,50	7,66	5,69	-2,09	10,69	49,23
W56_B	Achtergevel Wo14	111085,45	408654,12	4,50	13,72	11,99	4,21	16,99	54,09
W56_C	Achtergevel Wo14	111085,45	408654,12	7,50	14,69	12,99	5,21	17,99	54,46
W57_A	Achtergevel Wo15	111073,55	408630,07	1,50	12,65	11,03	3,25	16,03	53,70
W57_B	Achtergevel Wo15	111073,55	408630,07	4,50	15,45	14,16	6,38	19,16	55,07
W57_C	Achtergevel Wo15	111073,55	408630,07	7,50	16,25	14,92	7,14	19,92	55,27
W58_A	Voorgevel Wo15	111064,47	408634,71	1,50	19,38	17,63	9,85	22,63	60,67
W58_B	Voorgevel Wo15	111064,47	408634,71	4,50	19,12	17,38	9,60	22,38	59,67
W58_C	Voorgevel Wo15	111064,47	408634,71	7,50	19,77	18,03	10,25	23,03	59,59
W59_A	Zijgevel Wo15	111071,16	408638,14	1,50	14,37	12,94	5,16	17,94	55,23
W59_B	Zijgevel Wo15	111071,16	408638,14	4,50	13,83	12,42	4,64	17,42	53,92
W59_C	Zijgevel Wo15	111071,16	408638,14	7,50	13,47	11,96	4,18	16,96	52,97

Alle getoonde dB-waarden zijn A-gewogen

Rapport: Resultatentabel
Model: representatief (Lamax/ indirecte hinder) [juni 2022]
LAeq totaalresultaten voor toetspunten
Groep: Indirecte hinder
Groepsreductie: Nee

Naam Toetspunt	Omschrijving	X	Y	Hoogte	Dag	Avond	Nacht	Etmaal	Li
W60_A	Zijgevel Wo15	111065,99	408627,08	1,50	13,06	11,42	3,64	16,42	54,18
W60_B	Zijgevel Wo15	111065,99	408627,08	4,50	13,16	11,53	3,75	16,53	53,52
W60_C	Zijgevel Wo15	111065,99	408627,08	7,50	15,00	13,35	5,57	18,35	54,62
W61_A	Zijgevel Wo16	111061,68	408618,28	1,50	13,32	12,11	4,33	17,11	53,73
W61_B	Zijgevel Wo16	111061,68	408618,28	4,50	12,85	11,69	3,91	16,69	52,37
W61_C	Zijgevel Wo16	111061,68	408618,28	7,50	14,09	12,81	5,03	17,81	53,01
W62_A	Zijgevel Wo16	111056,33	408607,31	1,50	15,58	13,80	6,02	18,80	56,77
W62_B	Zijgevel Wo16	111056,33	408607,31	4,50	16,26	14,53	6,75	19,53	56,56
W62_C	Zijgevel Wo16	111056,33	408607,31	7,50	17,32	15,55	7,77	20,55	56,81
W63_A	Voorgevel Wo16	111054,70	408614,97	1,50	20,49	18,82	11,04	23,82	61,55
W63_B	Voorgevel Wo16	111054,70	408614,97	4,50	20,54	18,89	11,11	23,89	60,72
W63_C	Voorgevel Wo16	111054,70	408614,97	7,50	21,35	19,66	11,88	24,66	60,79
W64_A	Achtergevel Wo16	111063,86	408610,47	1,50	11,24	9,36	1,58	14,36	52,72
W64_B	Achtergevel Wo16	111063,86	408610,47	4,50	17,49	15,59	7,81	20,59	58,08
W64_C	Achtergevel Wo16	111063,86	408610,47	7,50	18,11	16,36	8,58	21,36	57,79
W65_A	Voorgevel Wo17	111044,94	408595,24	1,50	21,61	19,87	12,09	24,87	62,68
W65_B	Voorgevel Wo17	111044,94	408595,24	4,50	22,52	20,82	13,04	25,82	62,57
W65_C	Voorgevel Wo17	111044,94	408595,24	7,50	23,52	21,79	14,01	26,79	62,68
W66_A	Achtergevel Wo17	111054,06	408590,66	1,50	12,64	10,77	2,99	15,77	54,00
W66_B	Achtergevel Wo17	111054,06	408590,66	4,50	18,49	16,78	9,00	21,78	58,71
W66_C	Achtergevel Wo17	111054,06	408590,66	7,50	19,14	17,40	9,62	22,40	58,52
W67_A	Zijgevel Wo17	111052,43	408598,31	1,50	13,95	12,79	5,01	17,79	54,20
W67_B	Zijgevel Wo17	111052,43	408598,31	4,50	13,99	12,80	5,02	17,80	53,38
W67_C	Zijgevel Wo17	111052,43	408598,31	7,50	15,41	14,12	6,34	19,12	54,06
W68_A	Zijgevel Wo17	111046,70	408587,53	1,50	22,57	21,00	13,22	26,00	63,43
W68_B	Zijgevel Wo17	111046,70	408587,53	4,50	23,69	22,09	14,31	27,09	63,58
W68_C	Zijgevel Wo17	111046,70	408587,53	7,50	24,71	23,06	15,28	28,06	63,73
W69_A	Zijgevel Wo18	111087,65	408551,09	1,50	15,09	13,59	5,81	18,59	55,88
W69_B	Zijgevel Wo18	111087,65	408551,09	4,50	14,16	12,76	4,98	17,76	53,81
W69_C	Zijgevel Wo18	111087,65	408551,09	7,50	7,26	5,35	-2,43	10,35	46,72
W70_A	Voorgevel Wo18	111085,24	408536,40	1,50	15,81	13,69	5,91	18,69	57,24
W70_B	Voorgevel Wo18	111085,24	408536,40	4,50	12,95	12,11	4,33	17,11	51,60
W70_C	Voorgevel Wo18	111085,24	408536,40	7,50	14,41	13,53	5,75	18,53	52,12
W71_A	Voorgevel Wo18	111072,90	408544,04	1,50	22,67	20,78	13,00	25,78	63,72
W71_B	Voorgevel Wo18	111072,90	408544,04	4,50	22,93	21,04	13,26	26,04	62,93
W71_C	Voorgevel Wo18	111072,90	408544,04	7,50	24,08	22,17	14,39	27,17	63,09
W72_A	Zijgevel Wo18	111072,87	408527,67	1,50	22,67	20,87	13,09	25,87	63,67
W72_B	Zijgevel Wo18	111072,87	408527,67	4,50	24,29	22,45	14,67	27,45	64,17
W72_C	Zijgevel Wo18	111072,87	408527,67	7,50	25,56	23,72	15,94	28,72	64,33
W73_A	Achtergevel Wo19	111109,73	408659,31	1,50	15,67	13,88	6,10	18,88	57,14
W73_B	Achtergevel Wo19	111109,73	408659,31	4,50	15,81	14,11	6,33	19,11	56,57
W73_C	Achtergevel Wo19	111109,73	408659,31	7,50	17,14	15,54	7,76	20,54	57,22
W74_A	Zijgevel Wo19	111117,77	408661,61	1,50	3,72	2,15	-5,63	7,15	45,02
W74_B	Zijgevel Wo19	111117,77	408661,61	4,50	10,45	9,51	1,73	14,51	50,18
W74_C	Zijgevel Wo19	111117,77	408661,61	7,50	11,12	10,07	2,29	15,07	50,37
W75_A	Zijgevel Wo19	111106,51	408666,37	1,50	10,69	9,00	1,22	14,00	52,02
W75_B	Zijgevel Wo19	111106,51	408666,37	4,50	15,67	13,97	6,19	18,97	56,34
W75_C	Zijgevel Wo19	111106,51	408666,37	7,50	16,01	14,32	6,54	19,32	56,09
W76_A	Voorgevel Wo19	111114,37	408668,39	1,50	11,66	10,22	2,44	15,22	52,65
W76_B	Voorgevel Wo19	111114,37	408668,39	4,50	11,75	10,33	2,55	15,33	52,14
W76_C	Voorgevel Wo19	111114,37	408668,39	7,50	1,90	0,20	-7,58	5,20	42,21
W77_A	Noordwestgevel Wo20	110995,56	408651,86	1,50	12,62	12,25	4,47	17,25	51,24
W77_B	Noordwestgevel Wo20	110995,56	408651,86	4,50	13,52	12,93	5,15	17,93	51,85
W77_C	Noordwestgevel Wo20	110995,56	408651,86	7,50	17,91	16,74	8,96	21,74	56,41
W78_A	Zuidwestgevel Wo20	111004,96	408637,15	1,50	16,47	15,07	7,29	20,07	57,25
W78_B	Zuidwestgevel Wo20	111004,96	408637,15	4,50	17,76	16,43	8,65	21,43	57,60
W78_C	Zuidwestgevel Wo20	111004,96	408637,15	7,50	21,80	20,61	12,83	25,61	60,50
W79_A	Zuidoostgevel Wo20	111021,45	408637,42	1,50	19,50	17,87	10,09	22,87	60,53
W79_B	Zuidoostgevel Wo20	111021,45	408637,42	4,50	20,23	18,65	10,87	23,65	60,40

Alle getoonde dB-waarden zijn A-gewogen

Rapport: Resultatentabel
Model: representatief (Lamax/ indirecte hinder) [juni 2022]
LAeq totaalresultaten voor toetspunten
Groep: Indirecte hinder
Groepsreductie: Nee

Naam Toetspunt	Omschrijving	X	Y	Hoogte	Dag	Avond	Nacht	Etmaal	Li
W79_C	Zuidoostgevel Wo20	111021,45	408637,42	7,50	21,03	19,44	11,66	24,44	60,44
W80_A	Noordoostgevel Wo20	111013,26	408652,04	1,50	6,02	4,59	-3,19	9,59	46,91
W80_B	Noordoostgevel Wo20	111013,26	408652,04	4,50	6,97	5,56	-2,22	10,56	47,08
W80_C	Noordoostgevel Wo20	111013,26	408652,04	7,50	10,40	9,01	1,23	14,01	49,70
W81_A	Noordoostgevel Wo21	111039,57	408678,25	1,50	13,55	12,27	4,49	17,27	54,20
W81_B	Noordoostgevel Wo21	111039,57	408678,25	4,50	14,05	12,79	5,01	17,79	53,97
W81_C	Noordoostgevel Wo21	111039,57	408678,25	7,50	2,73	1,32	-6,46	6,32	42,41
W82_A	Zuidoostgevel Wo21	111047,74	408663,95	1,50	17,53	16,07	8,29	21,07	58,52
W82_B	Zuidoostgevel Wo21	111047,74	408663,95	4,50	18,13	16,70	8,92	21,70	58,40
W82_C	Zuidoostgevel Wo21	111047,74	408663,95	7,50	18,66	17,21	9,43	22,21	58,34
W83_A	Zuidwestgevel Wo21	111032,01	408663,00	1,50	15,54	14,04	6,26	19,04	56,54
W83_B	Zuidwestgevel Wo21	111032,01	408663,00	4,50	16,35	14,87	7,09	19,87	56,59
W83_C	Zuidwestgevel Wo21	111032,01	408663,00	7,50	17,39	15,97	8,19	20,97	56,89
W84_A	Noordwestgevel Wo21	111021,24	408677,13	1,50	12,19	10,50	2,72	15,50	53,50
W84_B	Noordwestgevel Wo21	111021,24	408677,13	4,50	13,88	12,17	4,39	17,17	54,51
W84_C	Noordwestgevel Wo21	111021,24	408677,13	7,50	11,30	10,10	2,32	15,10	50,49
W85_A	Wagenstraat 22 voorgevel	111053,17	408755,58	1,50	7,28	6,03	-1,75	11,03	47,95
W85_B	Wagenstraat 22 voorgevel	111053,17	408755,58	4,50	7,33	6,05	-1,73	11,05	47,70
W85_C	Wagenstraat 22 voorgevel	111053,17	408755,58	7,50	1,77	0,37	-7,41	5,37	41,92
W86_A	Wagenstraat 22 oostgevel	111056,69	408749,12	1,50	7,29	5,90	-1,88	10,90	48,33
W86_B	Wagenstraat 22 oostgevel	111056,69	408749,12	4,50	7,88	6,41	-1,37	11,41	48,51
W86_C	Wagenstraat 22 oostgevel	111056,69	408749,12	7,50	11,02	9,57	1,79	14,57	51,19
W87_A	Wagenstraat 22 achtergevel	111049,65	408746,00	1,50	7,27	5,88	-1,90	10,88	48,28
W87_B	Wagenstraat 22 achtergevel	111049,65	408746,00	4,50	8,01	6,62	-1,16	11,62	48,46
W87_C	Wagenstraat 22 achtergevel	111049,65	408746,00	7,50	11,88	10,50	2,72	15,50	51,84
W88_A	Wagenstraat 22 westgevel	111046,47	408753,19	1,50	3,20	1,78	-6,00	6,78	44,34
W88_B	Wagenstraat 22 westgevel	111046,47	408753,19	4,50	6,75	5,48	-2,30	10,48	47,10
W88_C	Wagenstraat 22 westgevel	111046,47	408753,19	7,50	12,15	10,97	3,19	15,97	51,80

Alle getoonde dB-waarden zijn A-gewogen

Rapport: Resultatentabel
Model: representatief (Lamax/ indirecte hinder) [juni 2022]
LAeq bij Bron voor toetspunt: W72_C - Zijgevel Wo18
Groep: Indirecte hinder
Groepsreductie: Nee

Naam Bron	Omschrijving	X	Y	Hoogte	Dag	Avond	Nacht	Etmaal	Li
W72_C	Zijgevel Wo18	111072,87	408527,67	7,50	25,56	23,72	15,94	28,72	64,33
IN01	Personenwagens	110886,10	408544,19	0,75	22,93	23,72	15,94	28,72	48,07
IN03	Vrachtwagens	110887,33	408545,04	1,00	20,22	--	--	20,22	63,84
IN02	Bestelbussen	110886,92	408544,76	0,80	17,64	--	--	17,64	53,54

Alle getoonde dB-waarden zijn A-gewogen

Rapport: Resultatentabel
Model: representatief (Lamax/ indirecte hinder) [juni 2022]
LAeq bij Bron voor toetspunt: W68_C - Zijgevel Wo17
Groep: Indirecte hinder
Groepsreductie: Nee

Naam Bron	Omschrijving	X	Y	Hoogte	Dag	Avond	Nacht	Etmaal	Li
W68_C	Zijgevel Wo17	111046,70	408587,53	7,50	24,71	23,06	15,28	28,06	63,73
IN01	Personenwagens	110886,10	408544,19	0,75	22,27	23,06	15,28	28,06	47,82
IN03	Vrachtwagens	110887,33	408545,04	1,00	19,17	--	--	19,17	63,24
IN02	Bestelbussen	110886,92	408544,76	0,80	16,49	--	--	16,49	52,83

Alle getoonde dB-waarden zijn A-gewogen

Rapport: Resultatentabel
Model: representatief (Lamax/ indirecte hinder) [juni 2022]
LAeq bij Bron voor toetspunt: W01_C - Zijgevel Wo1
Groep: Indirecte hinder
Groepsreductie: Nee

Naam Bron	Omschrijving	X	Y	Hoogte	Dag	Avond	Nacht	Etmaal	Li
W01_C	Zijgevel Wo1	110954,13	408659,56	7,50	23,92	22,32	14,54	27,32	62,90
IN01	Personenwagens	110886,10	408544,19	0,75	21,53	22,32	14,54	27,32	47,15
IN03	Vrachtwagens	110887,33	408545,04	1,00	18,34	--	--	18,34	62,41
IN02	Bestelbussen	110886,92	408544,76	0,80	15,58	--	--	15,58	51,90

Alle getoonde dB-waarden zijn A-gewogen