Beheerplan - De Nachttuin, Zwarte Haan

Dit document bevat een globaal beheerplan op basis van het definitief ontwerp voor de Nachttuin te Zwarte Haan. Onderstaand de verschillende beheer onderdelen, per onderdeel/object wordt ingegaan op het te beheren object, de locatie en oppervlakte, de beheermethode, de beheerfrequentie en het beheer-moment

Onderdelen en legenda blz.

1. Natuurlijke vijver	1.1 oevervegetatie	2
	1.2 drijf-oeverplanten	2
2. Halfverharding: schelpenpad en terras		3
3. Bloemenweide	3.1 zichtweide (rond Starbarn)	4
	3.2 geurweide (dobbe)	5
	3.3 gehoorweide (gehoorbosje)	6
	3.4 bestaand gras (omvormen tot bloemrijk gras)	7
4. Gazon open plek en ligstoel		8
5. Entreepoort (klimplanten)		9
6. Meubilaire (stoel, ligstoel, bank, infobord)		10
Overzicht totale onderhoud/beheer Nachttuin		11

Definitief ontwerp 'De Nachttuin'

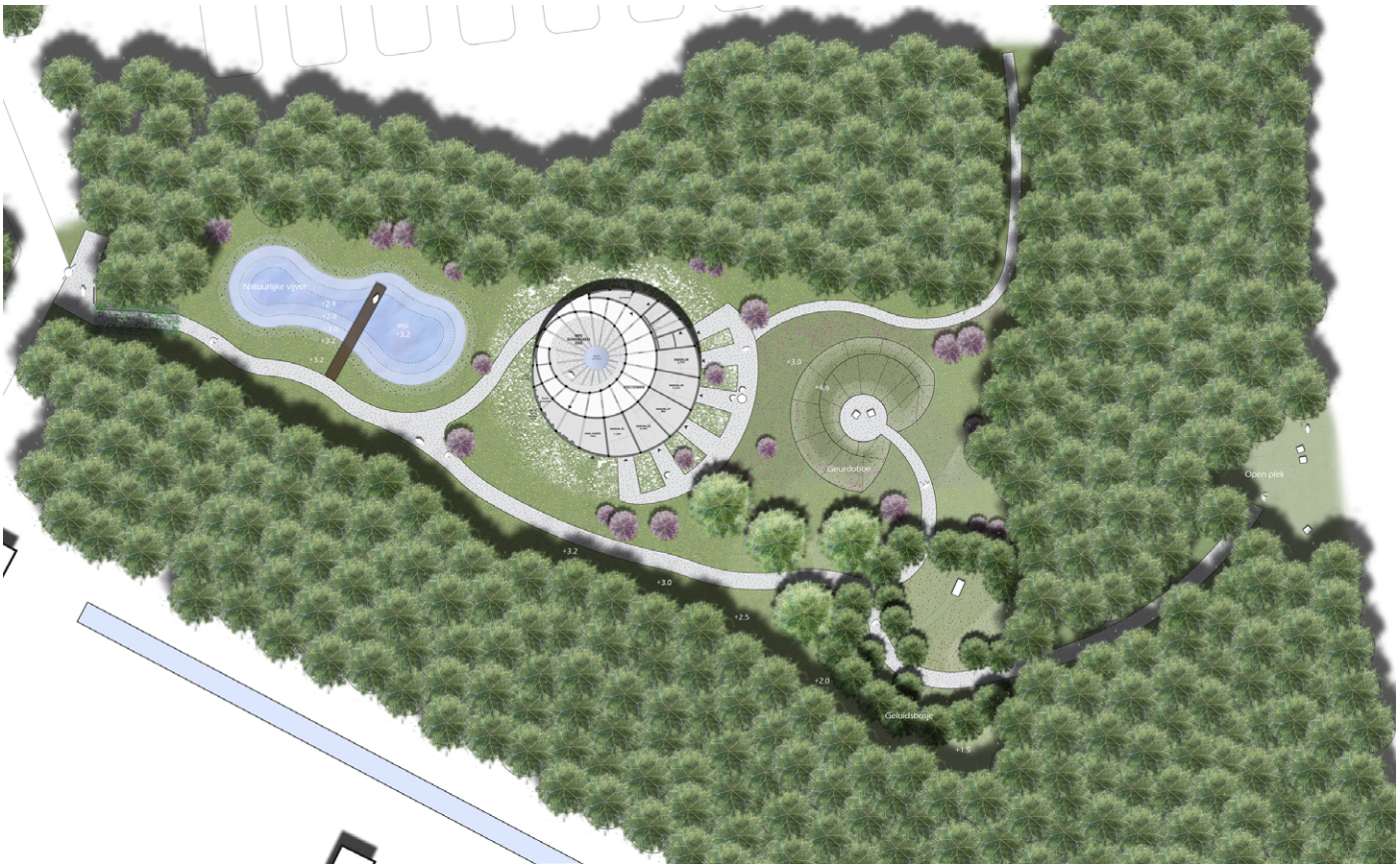

1. Natuurlijke vijver

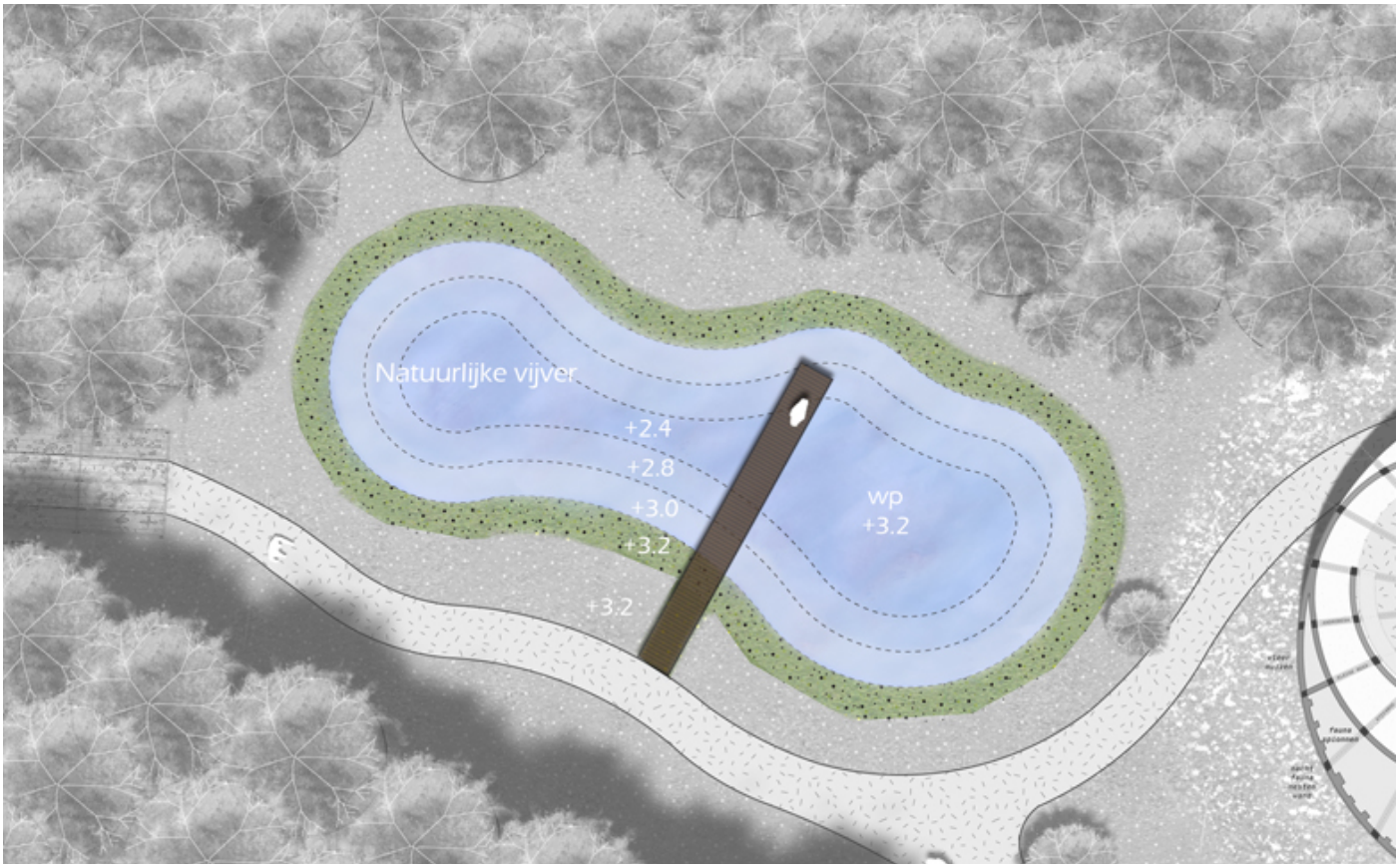

1.1 oevervegetatie

Te beheren gebied
Oppervlakte oevervegetatie: 122 m2
Het +3.25 deel langs de vijver (zie bovenstaande tekening of tekening detailuitwerking natuurlijke vijver)

Beheermethode
Maaien doormiddel van de handzeis + afvoeren

Beheerfrequentie en tijdstip
1 x per jaar in het vroege voorjaar (februari-maart)

1.2 drijf-, oever- en onderwaterplanten

Te beheren gebied
Oppervlakte waterdeel met waterplanten: 148 m2
De waterdelen +3.0 (-20 cm), +2.8 (-40 cm) en +2.4 (-80 cm)

Beheermethode
Opschonen van de vijver doormiddel van handmatig verwijderen van afgestorven plantenresten.

Beheerfrequentie en tijdstip
1 x per jaar in het voorjaar (februari-maart)

2. Halfverharding: schelpenpad en terras

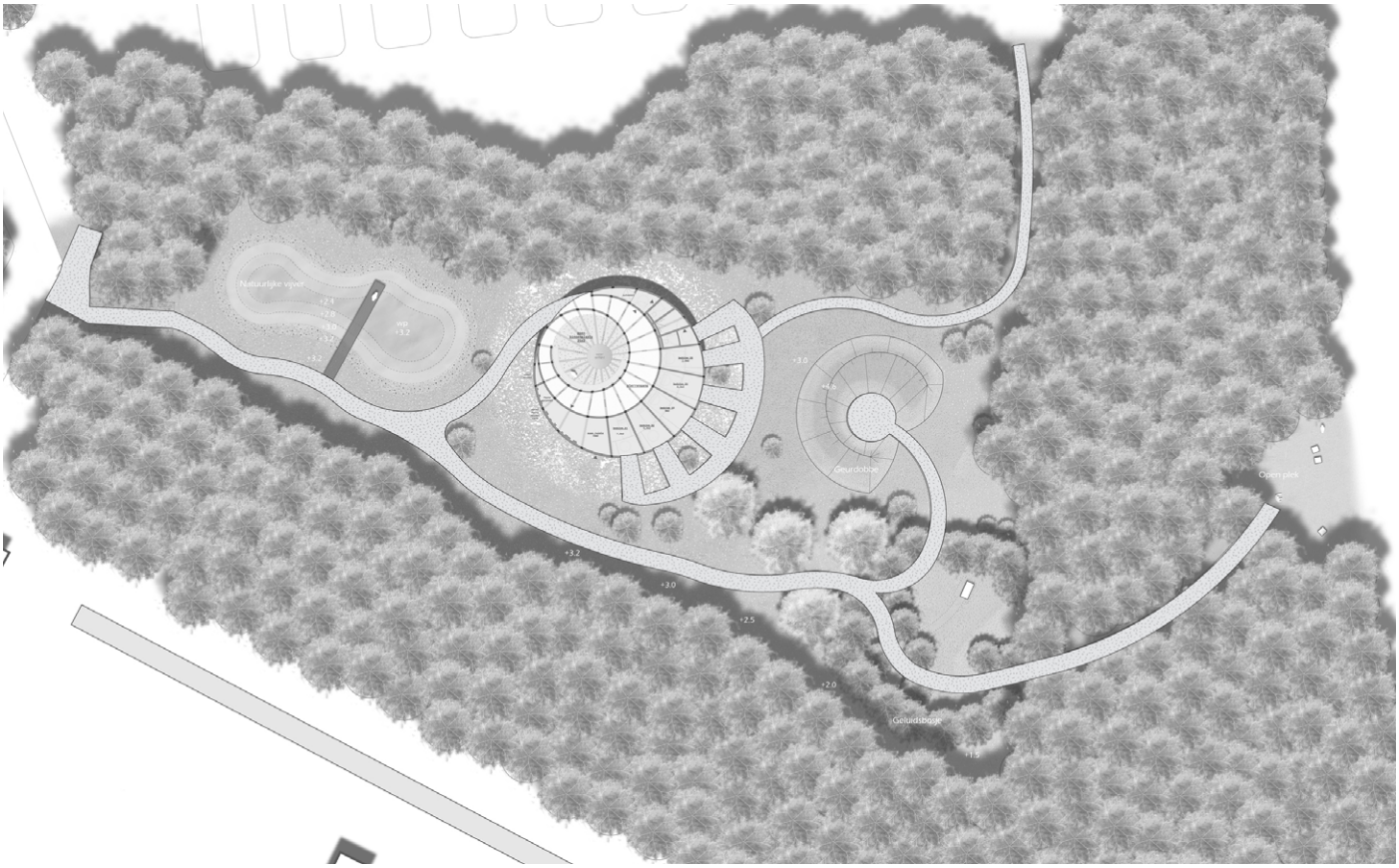

Te beheren gebied
400 m2 halfverharding: schelpen
hoofdpad 150 cm breed, subpad 100 cm breed, terrassen: 175 cm breed en 400x400 cm

Beheermethode
onkruidvrij houden van halfverharding (schelpen) doormiddel van een kleine onkruidbrander

Beheerfrequentie en tijdstip
vanaf groeiseizoen, 1 x per 3 weken, vooral de randen van het pad/terras



onkruidbestrijding
halfverharding

3. Bloemenweide Zicht

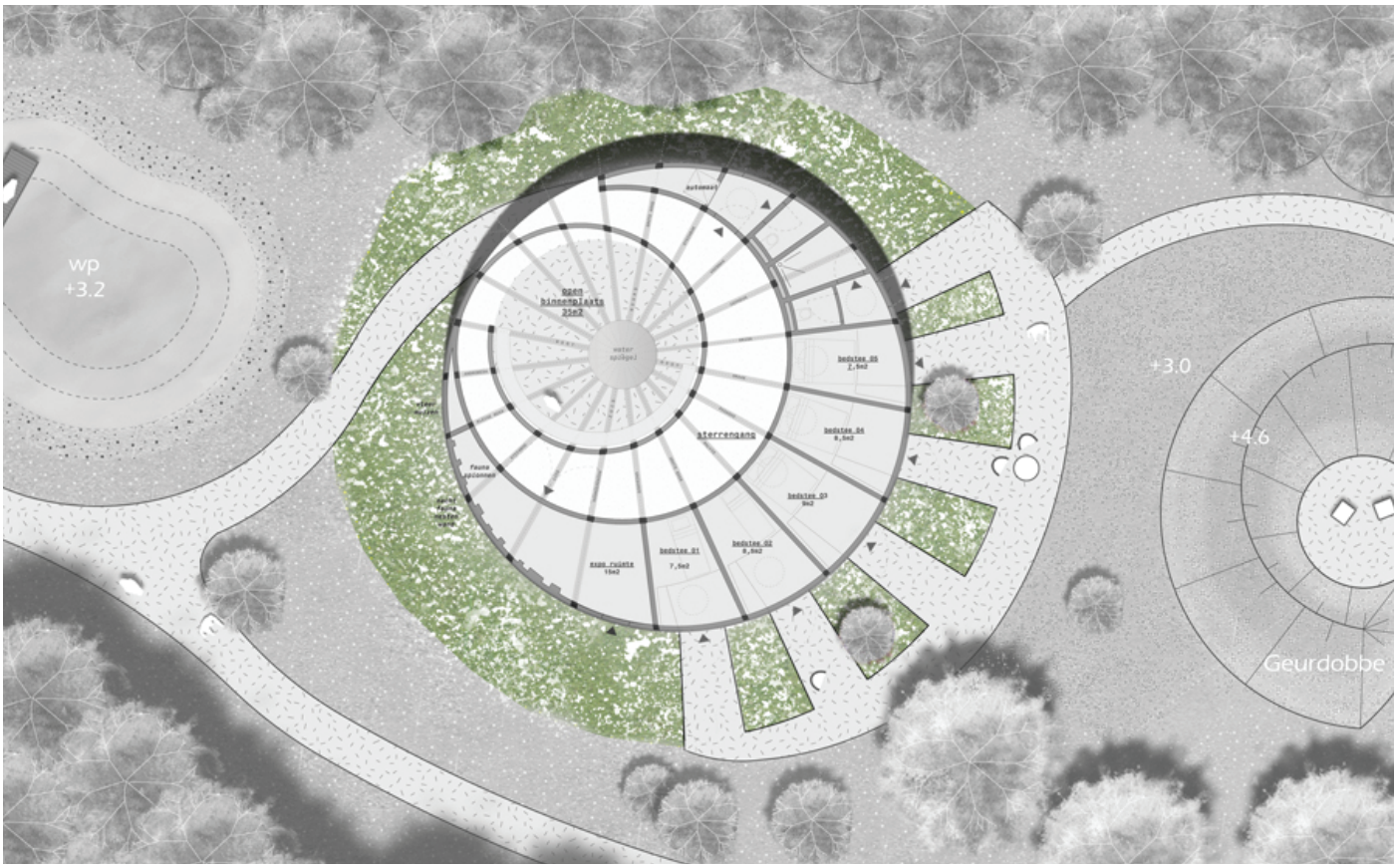

3.1 zichtweide (rond Starbarn)

3.1 zichtweide (rond starbarn)

Te beheren gebied
160 m2 meerjarige bloemenweide (zie beplantingsmengsel zicht)
375 cm breede strook om starbarn

Beheermethode
Maaien doormiddel van de handzeis + direct afvoeren
Gefaseerd maaien in 2 delen, blokken van 1 x 1 m laten staan

Beheerfrequentie en tijdstip
de eerste 3 jaar: 2x per jaar, daarna 1x per jaar
1ste maaibeurt: half juni (afhankelijk van seizoensomstandigheden)
2de maaibeurt: eind september/begin oktober (afhankelijk van seizoensomstandigheden)

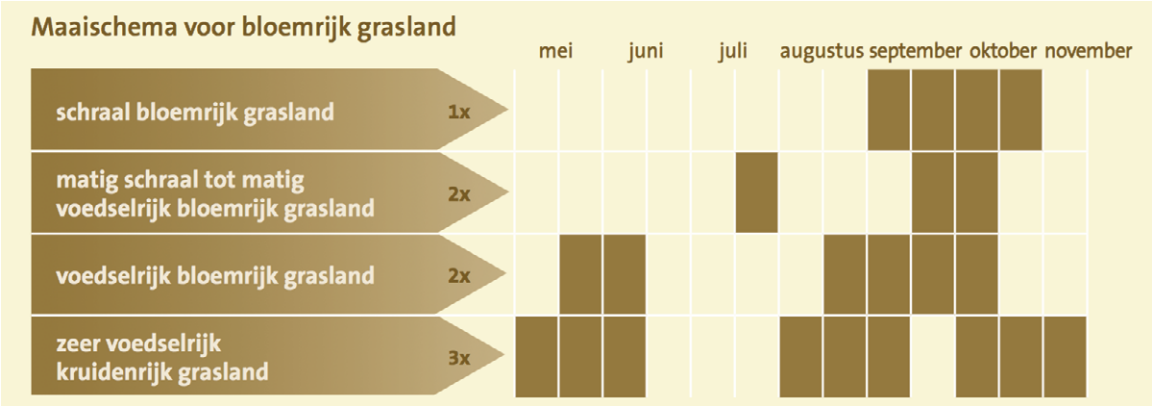

bron: De Cruydthoeck

3. Bloemenweide Gehoor

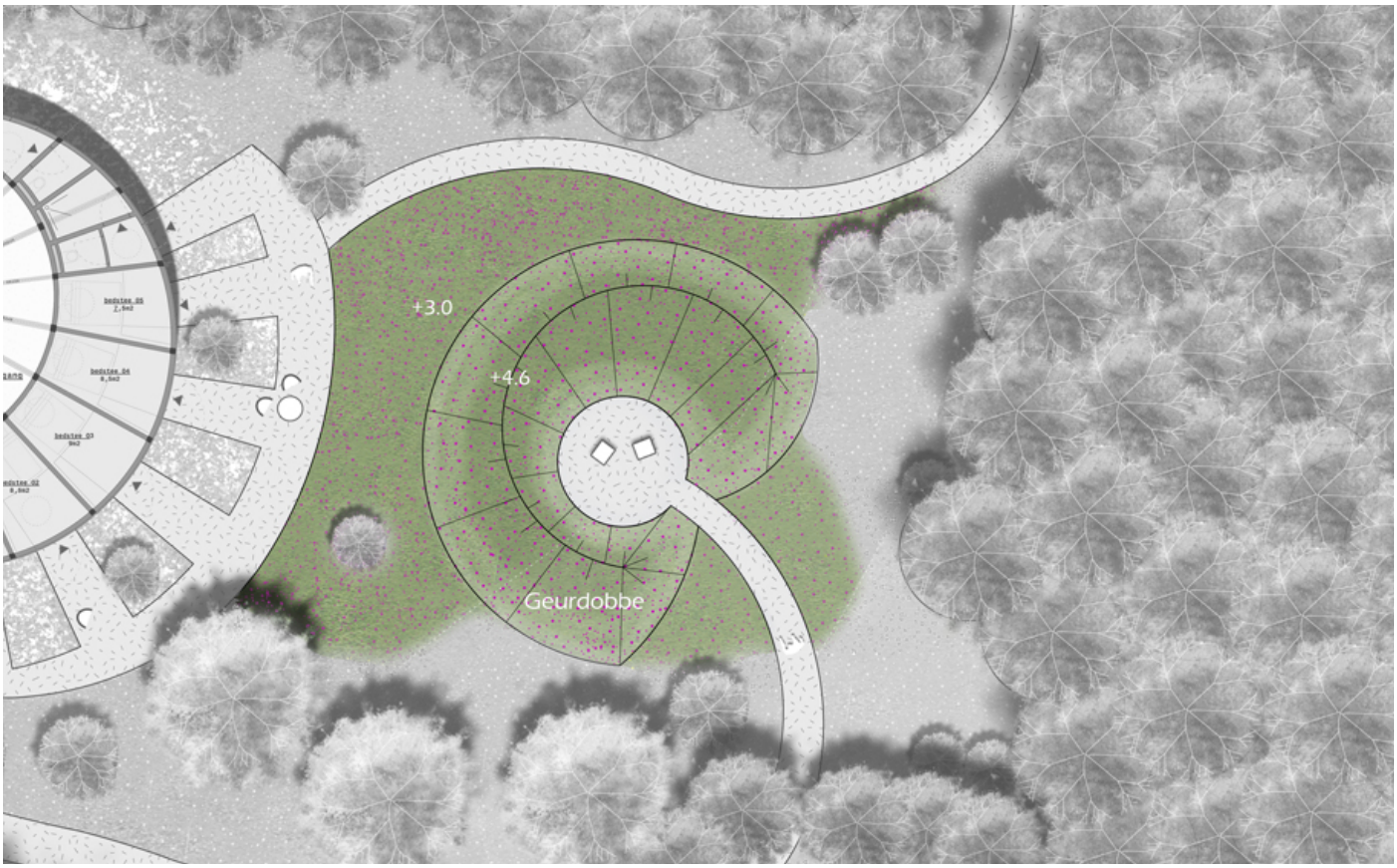

3.2 geurweide (dobbe)

3.2 geurweide (geurdobbe en om geurdobbe)

Te beheren gebied
270 m2 meerjarige bloemenweide (zie beplantingsmengsel geur), waarvan 110 m2 op talud

Beheermethode
Maaien doormiddel van de handzeis + direct afvoeren
Gefaseerd maaien in 2 delen, blokken van 2 x 2 m laten staan

Beheerfrequentie en tijdstip
de eerste 3 jaar: 2x per jaar, daarna 1x per jaar
1ste maaibeurt: half juni (afhankelijk van seizoensomstandigheden)
2de maaibeurt: eind september/begin oktober (afhankelijk van seizoensomstandigheden)



met de zeis maaien

3. Bloemenweide

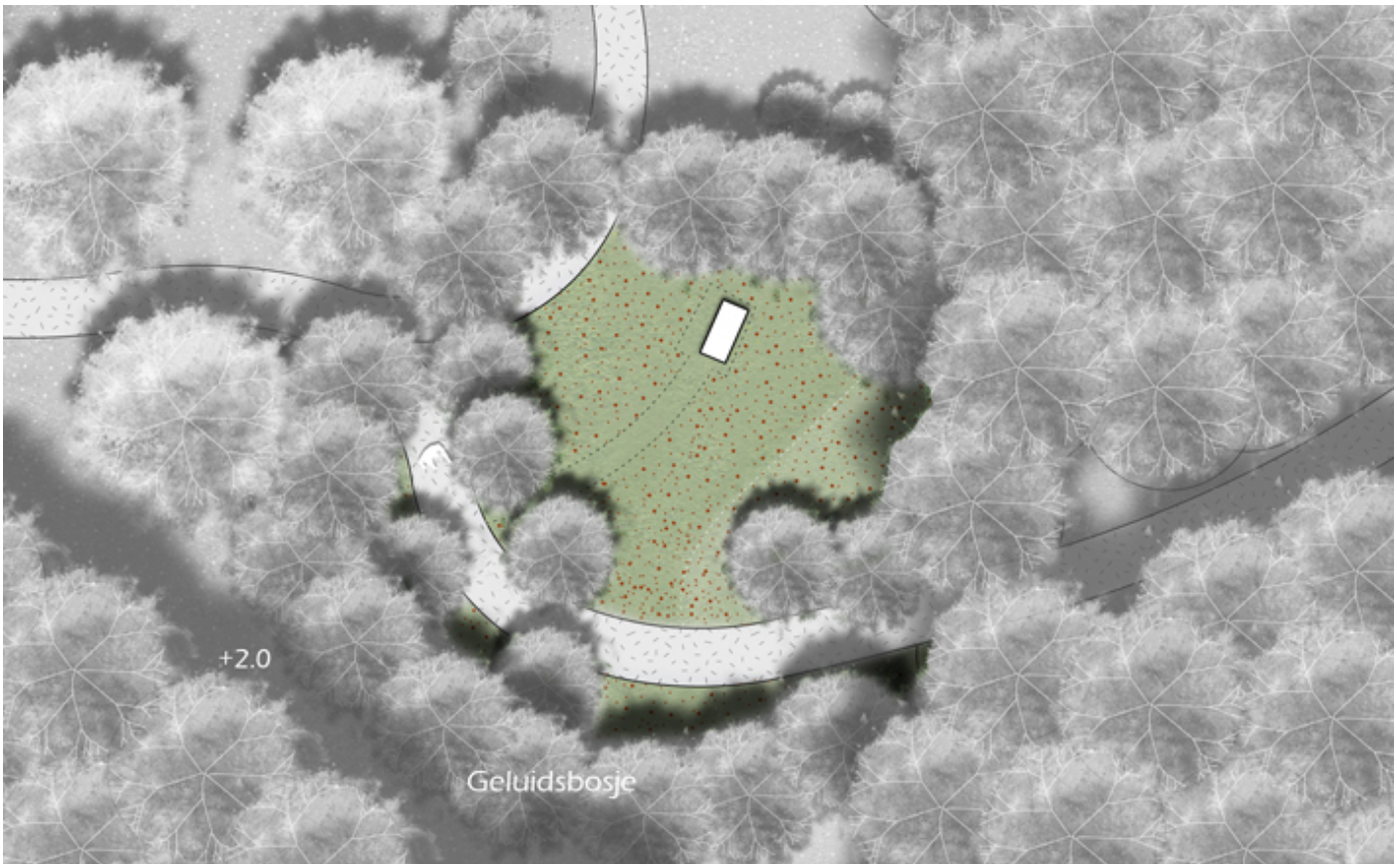

3.3 gehoorweide (gehoorbosje)

3.3 gehoorweide (gehoorbosje)

Te beheren gebied
195 m2 meerjarige bloemenweide (zie beplantingsmengsel gehoor)
bomen in bloemenweide

Beheermethode
Maaien doormiddel van de handzeis + direct afvoeren
Gefaseerd maaien in 2 delen, blokken van 1 x 1 m laten staan

Beheerfrequentie en tijdstip
de eerste 3 jaar: 2x per jaar, daarna 1x per jaar
1ste maaibeurt: half juni (afhankelijk van seizoensomstandigheden)
2de maaibeurt: eind september/begin oktober (afhankelijk van seizoensomstandigheden)

3. Bloemenweide

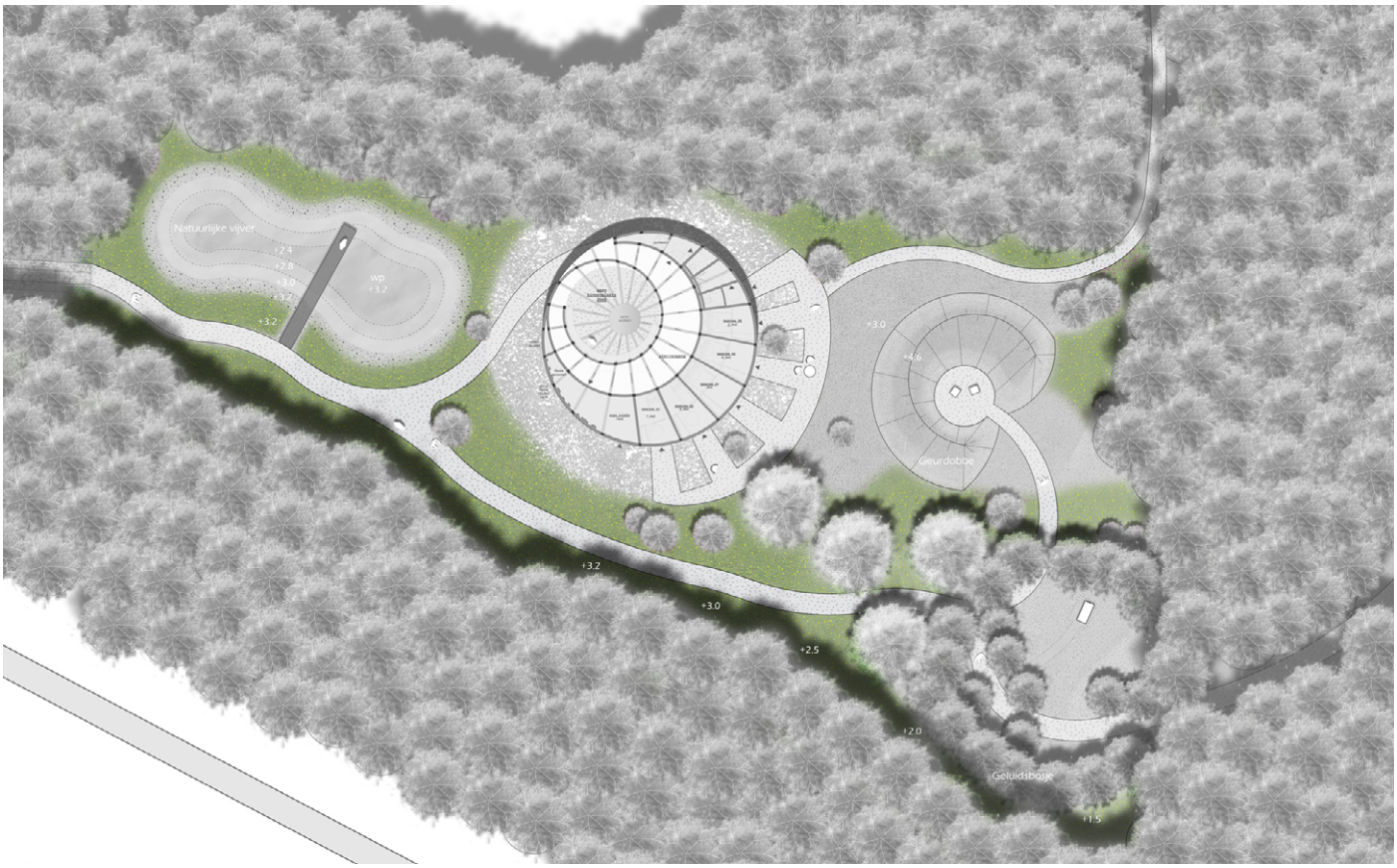

3.4 bestaand gras (omvormen tot bloemrijk gras)

3.4 bestaand gras (omvormen tot bloemrijk gras)

Te beheren gebied
650 m2 bestaand grasveld omvormen tot bloemrijke weide

Beheermethode
Maaien doormiddel van de handzeis + direct afvoeren
Gefaseerd maaien in 2 delen, banen van 2 m laten staan

Beheerfrequentie en tijdstip
de eerste 3 jaar: 2x per jaar, daarna 1x per jaar
1ste maaibeurt: half juni (afhankelijk van seizoensomstandigheden)
2de maaibeurt: eind september/begin oktober (afhankelijk van seizoensomstandigheden)

4. *Gazon: open plek en ligstoel pad*

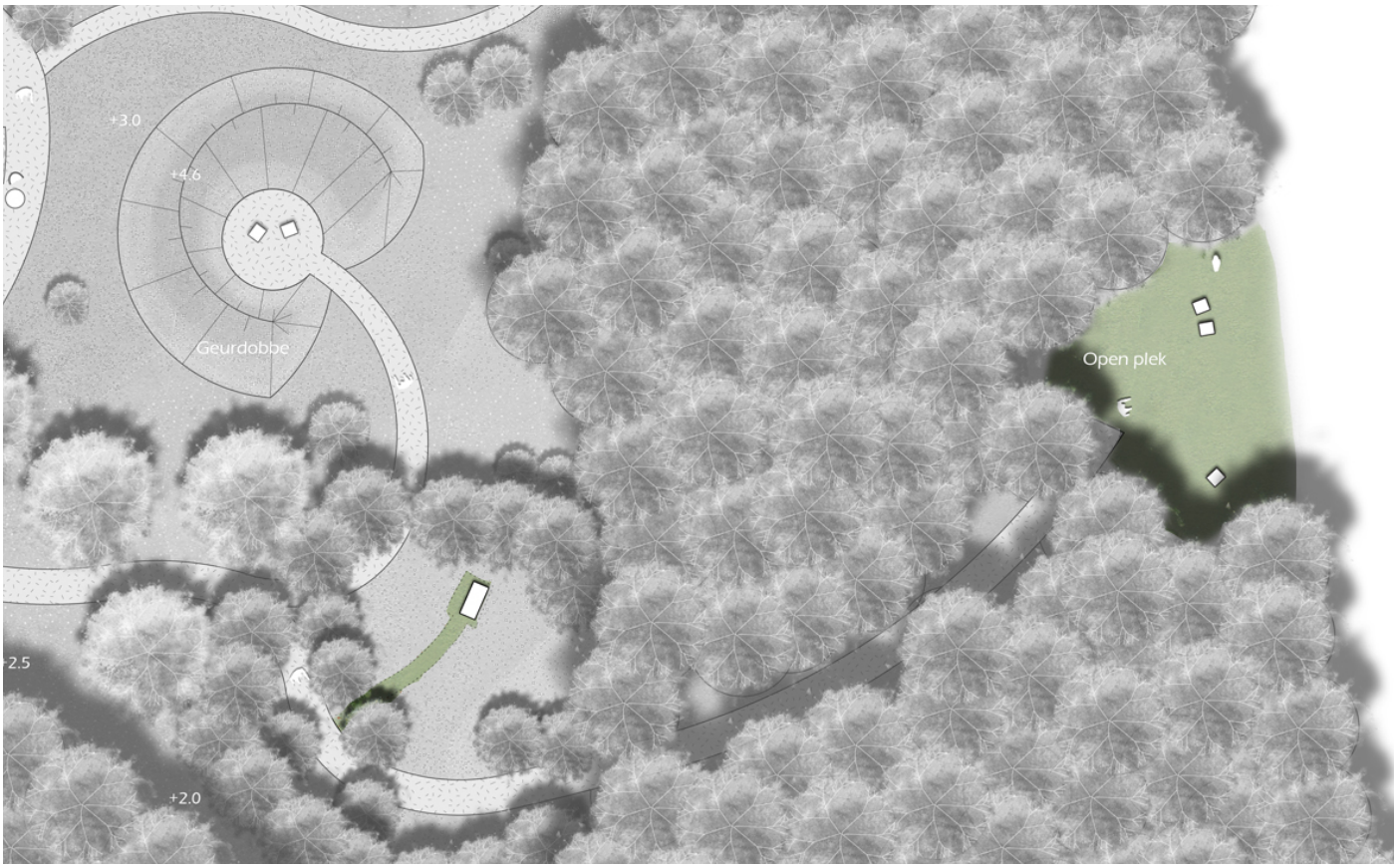

4. *gazon: open plek en ligstoel pad*

Te beheren gebied
8 m2 pad ligstoel (70 cm breed) en 50 m2 open plek
meubilair in gazon

Beheermethode
maaien van het gazon met grasmaaier en bosmaaier

Beheerfrequentie en tijdstip
in het groeiseizoen, 1x in de 12 dagen

5. Entreepoort

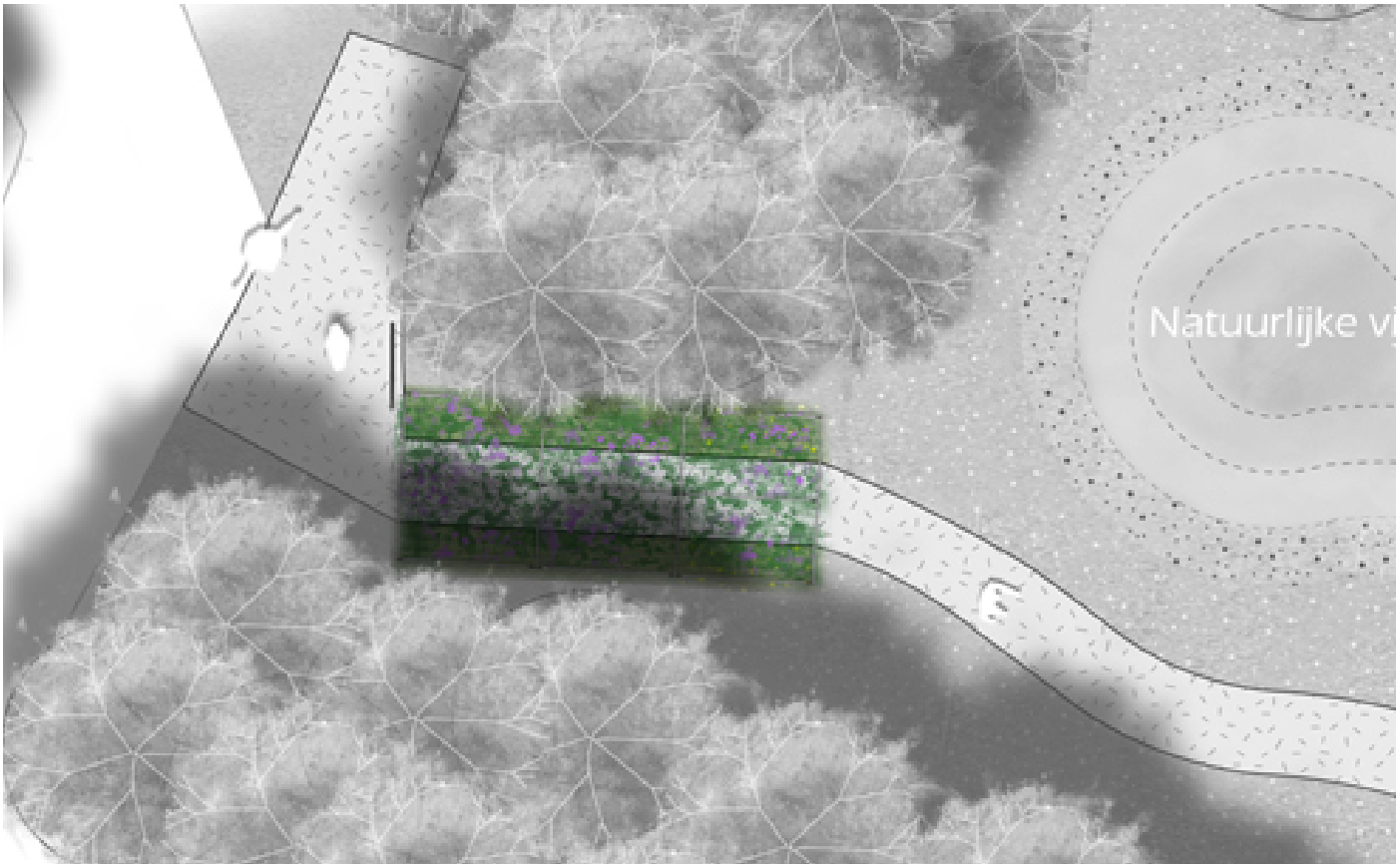

5. entreepoort

Te beheren gebied
1x entreepoort, 7,5m lang, 3m breed en 3m hoog, begroeid met kamperfoelie

Beheermethode
snoeien en leiden van klimplanten over poort, uitgroeiende takken inkorten.

Beheerfrequentie en tijdstip
1x per jaar in maart

1:50 langdoorsnede entreepoort

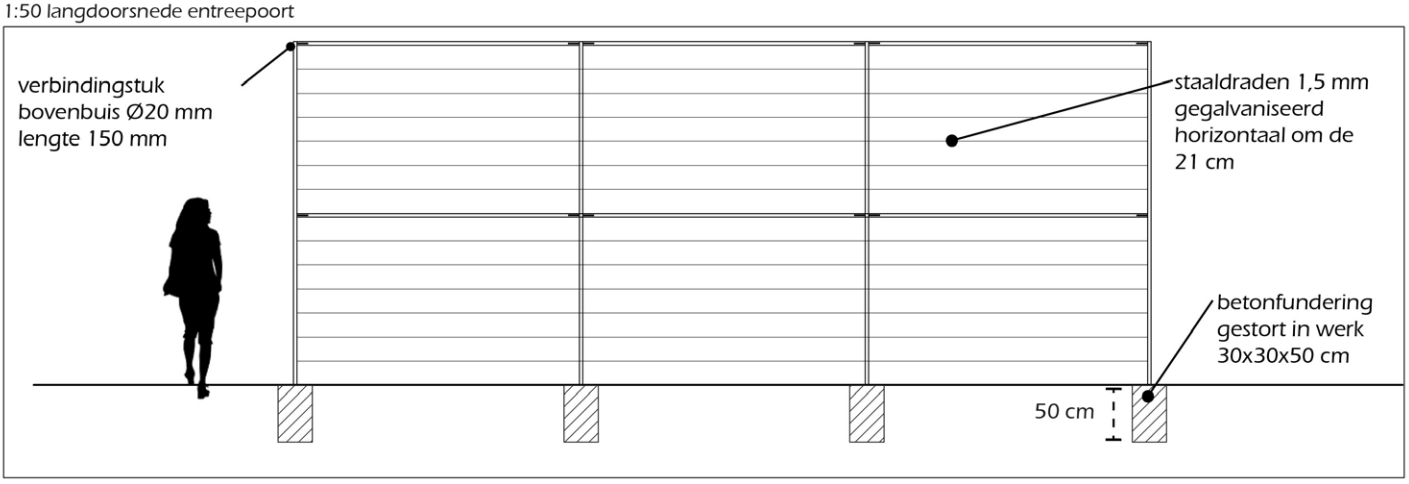

5. entreepoort langdoorsnede

6. Meubilaire (stoel, ligstoel, bank, infobord)

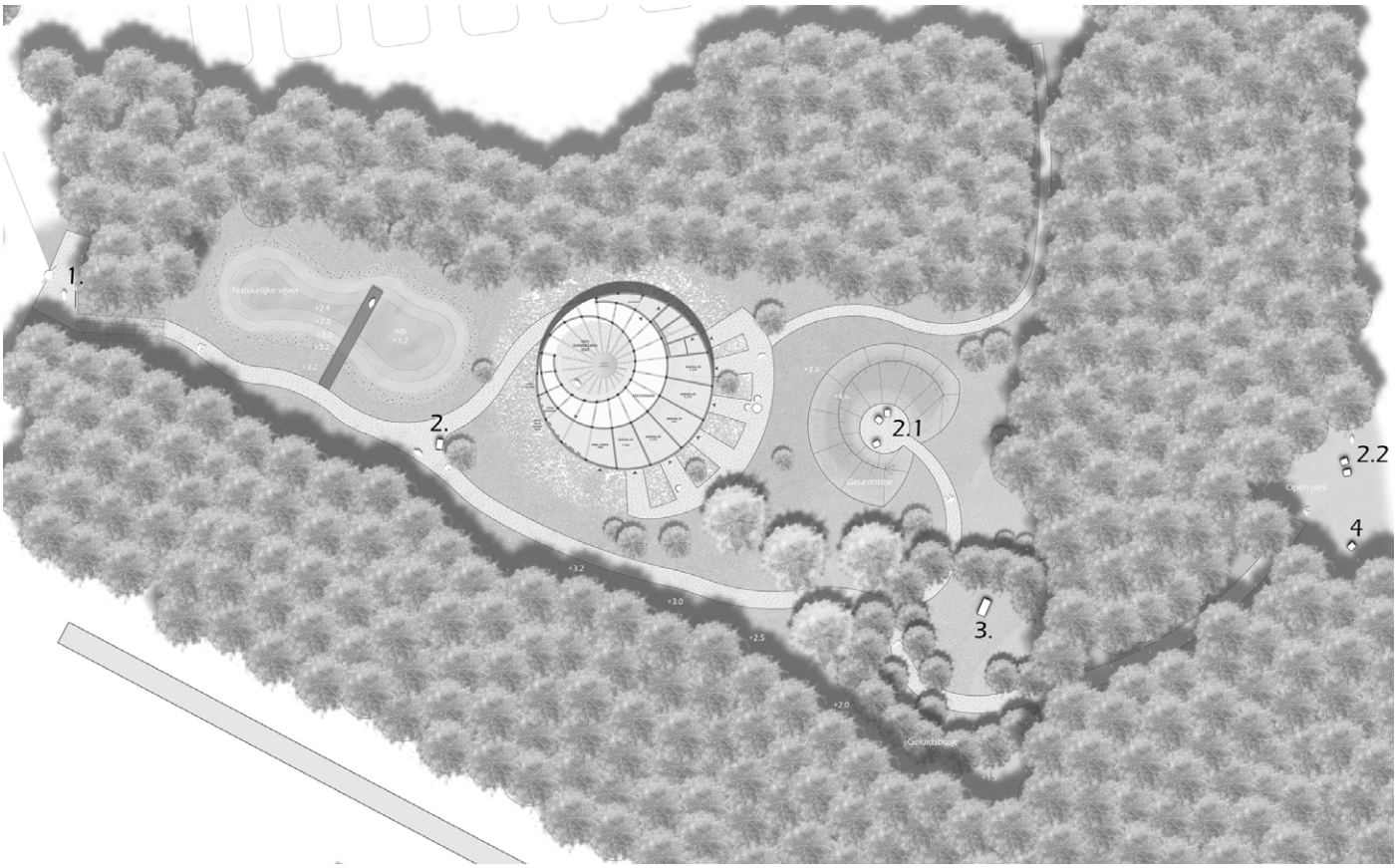

Te beheren gebied
1. informatiebord metaal 1x
2. stoel metaal 1x
2.1 stoel metaal 3x
2.2 stoel metaal 2x
3. ligstoel metaal 1x
4. bankje metaal 1x

Beheermethode
schoonmaken van wit metalen meubilair en informatiebord

Beheerfrequentie en tijdstip
1x per jaar in maart/april

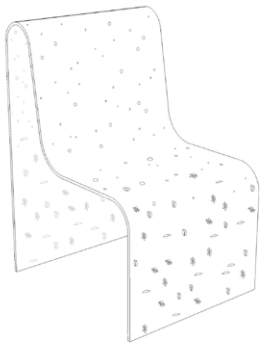
stoel 60 cm

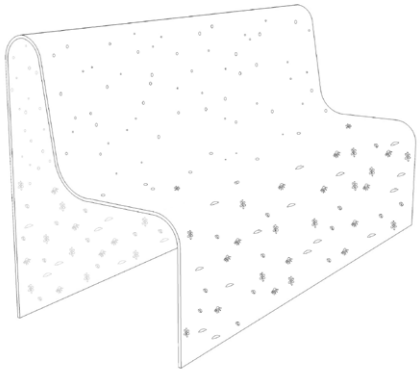
bank 180 cm

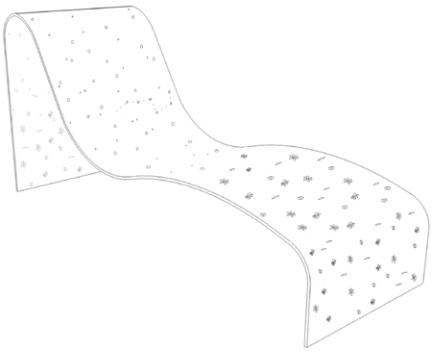
ligstoel

Overzicht totaal onderhoud/beheer

Jaarlijks

Maart:
- snoeien en leiden van klimplanten over poort
- meubilaire schoonmaken
- opschonen van de vijver doormiddel van handmatig verwijderen van afgestorven plantenresten

Half juni:
- maaien meerjarige bloemweide (bestaand grasveld) doormiddel van de handzeis + direct afvoeren
- maaien meerjarige bloemweide (gehoorweide) doormiddel van de handzeis + direct afvoeren
- maaien meerjarige bloemweide (zichtweide) doormiddel van de handzeis + direct afvoeren
- maaien meerjarige bloemweide (geurweide) doormiddel van de handzeis + direct afvoeren

Oktober:
- maaien meerjarige bloemweide (bestaand grasveld) doormiddel van de handzeis + direct afvoeren
- maaien meerjarige bloemweide (gehoorweide) doormiddel van de handzeis + direct afvoeren
- maaien meerjarige bloemweide (zichtweide) doormiddel van de handzeis + direct afvoeren
- maaien meerjarige bloemweide (geurweide) doormiddel van de handzeis + direct afvoeren

Maandelijks

- Grasmaaien: 1x in de 12 dagen in groeiseizoen
- Onkruidbranden schelpenpaden: 1 x per 3 weken in groeiseizoen

Beheerplan - De Nachttuin, Zwarte Haan