BIJLAGEN REGELS

PROJECT	2e herziening bestemmingsplan Buitengebied 2012
STATUS	vastgesteld
PROJECTNUMMER	NL.IMRO.0335.BP2eHerzBg-VG01
DATUM	17-04-2024



Mees Ruimte & Milieu | Postbus 854 | 2700 AW Zoetermeer

info@meesruimteenmilieu.nl | www.meesruimteenmilieu.nl | IBAN NL94ABNA0587770562 | KvK 34237628

COLOFON

Mees Ruimte & Milieu | Postbus 854 | 2700 AW Zoetermeer
085 - 744 08 38
085 - 744 08 37

Inhoudsopgave

Bijlagen regels		5
Bijlage 1	Staat van Bedrijfsactiviteiten	6
Bijlage 2	Staat van Horeca-activiteiten	30
Bijlage 3	Kappenkaart	32
Bijlage 4	Inpassingsplan	64

Bijlagen regels

Bijlage 1 Staat van Bedrijfsactiviteiten

Standaard Staat van Bedrijfsactiviteiten

Lijst van afkortingen in de Staat van Bedrijfsactiviteiten

-	niet van toepassing of niet relevant	w	week
<	kleiner dan	j	jaar
>	groter	B	bodemverontreiniging
=	gelijk aan	C	continu
cat.	categorie	D	divers
e.d.	en dergelijke	L	luchtverontreiniging
kl.	klasse	Z	zonering op basis van Wet geluidhinder
n.e.g.	niet elders genoemd	R	risico (Besluit externe veiligheid inrichtingen mogelijk van toepassing)
o.c.	opslagcapaciteit		
p.c.	productiecapaciteit	V	Vuurwerkbesluit van toepassing
p.o.	productieoppervlak	G/P	verkeersaantrekkende werking goederenvervoer/personenvervoer:
b.o.	bedrijfsoppervlak		
v.c.	verwerkingscapaciteit		1. potentieel geringe verkeersaantrekkende werking
u	uur		2. potentieel aanzienlijke verkeersaantrekkende werking
d	dag		3. potentieel zeer grote verkeersaantrekkende werking

SBI-CODE 1993		OMSCHRIJVING	AFSTANDEN IN METERS										INDICES	
	nummer		GEUR	STOF	GELUID			GEVAAR		GROOTSTE AFSTAND		CATEGORIE	VERKEER	
01	-	LANDBOUW EN DIENSTVERLENING TEN BEHOEVE VAN DE LANDBOUW												
0112	0	Tuinbouw:												
0112	4	- champignonkwekerijen (algemeen)	30	10	30	C		10		30		2	1	G
0112	5	- champignonkwekerijen met mestfermentatie	100	10	30	C		10		100		3.2	1	G
0112	6	- bloembollendroog- en prepareerbedrijven	30	10	30	C		10		30		2	1	G
0112	7	- witlofkwekerijen (algemeen)	30	10	30	C		10		30		2	1	G
014	0	Dienstverlening ten behoeve van de landbouw:												
014	1	- algemeen (onder andere loonbedrijven): b.o. > 500 m²	30	10	50			10		50	D	3.1	2	G
014	2	- algemeen (onder andere loonbedrijven): b.o.<= 500 m²	30	10	30			10		30		2	1	G
014		- algemeen met opslag bestrijdingsmiddelen > 10 ton: zie SBI-code 51.55												
014	3	- plantsoenendiensten en hoveniersbedrijven: b.o. > 500 m²	30	10	50			10		50		3.1	2	G
014	4	- plantsoenendiensten en hoveniersbedrijven: b.o. <= 500 m²	30	10	30			10		30		2	1	G
0142		KI-stations	30	10	30	C		0		30		2	1	G
05	-	VISSERIJ- EN VISTEELTBEDRIJVEN												
0501.1		Zeevisserijbedrijven	100	0	100	C		50	R	100		3.2	2	G
0501.2		Binnenvisserijbedrijven	50	0	50	C		10		50		3.1	1	G
0502	0	Vis- en schaaldierkwekerijen												
0502	1	- oester-, mossel- en schelpenteeltbedrijven	100	30	50	C		0		100		3.2	1	G
0502	2	- visteeltbedrijven	50	0	50	C		0		50		3.1	1	G
15	-	VERVAARDIGING VAN VOEDINGSMIDDELEN EN DRANKEN												
151	0	Slachterijen en overige vleesverwerking:												
151	1	- slachterijen en pluimveeslachterijen	100	0	100	C		50	R	100	D	3.2	2	G
151	2	- vetsmelterijen	700	0	100	C		30		700		5.2	2	G
151	3	- bewerkingsinrichting van darmen en vleesafval	300	0	100	C		50	R	300		4.2	2	G
151	4	- vleeswaren- en vleesconservenfabrieken: p.o. > 1.000 m²	100	0	100	C		50	R	100		3.2	2	G
151	5	- vleeswaren- en vleesconservenfabrieken: p.o. <= 1.000 m²	50	0	50	C		30		50		3.1	1	G

SBI-CODE 1993		OMSCHRIJVING	AFSTANDEN IN METERS										CATEGORIE	INDICES	
	nummer		GEUR	STOF	GELUID			GEVAAR		GROOTSTE AFSTAND				VERKEER	
151	6	- vleeswaren- en vleesconservenfabrieken: p.o. <= 200 m²	30	0	50			10		50			3.1	1	G
151	7	- loonslachterijen	50	0	50			10		50			3.1	1	G
151	8	- vervaardiging van snacks en vervaardiging van kant-en-klaar-maaltijden met p.o. < 2.000 m²	50	0	50			10		50			3.1	2	G
152	0	Visverwerkingsbedrijven:													
152	1	- drogen	700	100	200	C		30		700			5.2	2	G
152	2	- conserveren	200	0	100	C		30		200			4.1	2	G
152	3	- roken	300	0	50	C		0		300			4.2	1	G
152	4	- verwerken anderszins: p.o. > 1.000 m²	300	10	50	C		30		300	D		4.2	2	G
152	5	- conserveren of verwerken anderszins: p.o. <= 1.000 m²	100	10	50			30		100			3.2	1	G
152	6	- conserveren of verwerken anderszins: p.o. <= 300 m²	50	10	30			10		50			3.1	1	G
1531	0	Aardappelproductenfabrieken:													
1531	1	- vervaardiging van aardappelproducten	300	30	200	C		50	R	300			4.2	2	G
1531	2	- vervaardiging van snacks met p.o. < 2.000 m²	50	10	50			50	R	50			3.1	1	G
1532, 1533	0	Groente- en fruitconservenfabrieken:													
1532, 1533	1	- jam	50	10	100	C		10		100			3.2	1	G
1532, 1533	2	- groente algemeen	50	10	100	C		10		100			3.2	2	G
1532, 1533	3	- met koolsoorten	100	10	100	C		10		100			3.2	2	G
1532, 1533	4	- met drogerijen	300	10	200	C		30		300			4.2	2	G
1532, 1533	5	- met uienconservering (zoutinleggerij)	300	10	100	C		10		300			4.2	2	G
1541	0	Vervaardiging van ruwe plantaardige en dierlijke oliën en vetten:													
1541	1	- p.c. < 250.000 ton/jaar	200	30	100	C		30	R	200			4.1	3	G
1541	2	- p.c. >= 250.000 ton/jaar	300	50	300	C	Z	50	R	300			4.2	3	G
1542	0	Raffinage van plantaardige en dierlijke oliën en vetten:													
1542	1	- p.c. < 250.000 ton/jaar	200	10	100	C		100	R	200			4.1	3	G
1542	2	- p.c. >= 250.000 ton/jaar	300	10	300	C	Z	200	R	300			4.2	3	G
1543	0	Margarinefabrieken:													
1543	1	- p.c. < 250.000 ton/jaar	100	10	200	C		30	R	200			4.1	3	G
1543	2	- p.c. >= 250.000 ton/jaar	200	10	300	C	Z	50	R	300			4.2	3	G

SBI-CODE 1993		OMSCHRIJVING	AFSTANDEN IN METERS									CATEGORIE	INDICES	
	nummer		GEUR	STOF	GELUID			GEVAAR		GROOTSTE AFSTAND			VERKEER	
1551	0	Zuivelproductenfabrieken:												
1551	1	- gedroogde producten, p.c. >= 1,5 ton/uur	200	100	500	C	Z	50	R	500		5.1	3	G
1551	2	- geconcentreerde producten, verdampingscapaciteit >= 20 ton/uur	200	30	500	C	Z	50	R	500		5.1	3	G
1551	3	- melkproductenfabrieken v.c. < 55.000 ton/jaar	50	0	100	C		50	R	100		3.2	2	G
1551	4	- melkproductenfabrieken v.c. >= 55.000 ton/jaar	100	0	300	C	Z	50	R	300		4.2	3	G
1551	5	- overige zuivelproductenfabrieken	50	50	300	C		50	R	300		4.2	3	G
1552	1	Consumptie-ijsfabrieken: p.o. > 200 m²	50	0	100	C		50	R	100		3.2	2	G
1552	2	- consumptie-ijsfabrieken: p.o. <= 200 m²	10	0	30			0		30		2	1	G
1561	0	Meelfabrieken:												
1561	1	- p.c. >= 500 ton/uur	200	100	300	C	Z	100	R	300		4.2	2	G
1561	2	- p.c. < 500 ton/uur	100	50	200	C		50	R	200		4.1	2	G
1561		Grutterswarenfabrieken	50	100	200	C		50		200	D	4.1	2	G
1562	0	Zetmeelfabrieken:												
1562	1	- p.c. < 10 ton/uur	200	50	200	C		30	R	200		4.1	1	G
1562	2	- p.c. >= 10 ton/uur	300	100	300	C	Z	50	R	300		4.2	2	G
1571	0	Veevoerfabrieken:												
1571	1	- destructiebedrijven	700	30	200	C		50		700	D	5.2	3	G
1571	2	- beender-, veren-, vis-, en vleesmeelfabriek	700	100	100	C		30	R	700	D	5.2	3	G
1571	3	- drogerijen (gras, pulp, groenvoeder, veevoeder) capaciteit < 10 ton/uur water	300	100	200	C		30		300		4.2	2	G
1571	4	- drogerijen (gras, pulp, groenvoeder, veevoeder) capaciteit >= 10 ton/uur water	700	200	300	C	Z	50		700		5.2	3	G
1571	5	- mengvoeder, p.c. < 100 ton/uur	200	50	200	C		30		200		4.1	3	G
1571	6	- mengvoeder, p.c. >= 100 ton/uur	300	100	300	C	Z	50	R	300		4.2	3	G
1572		Vervaardiging van voer voor huisdieren	200	100	200	C		30		200		4.1	2	G
1581	0	Broodfabrieken, brood- en banketbakkerijen:												
1581	1	- v.c. < 7.500 kg meel/week, bij gebruik van charge-ovens	30	10	30	C		10		30		2	1	G
1581	2	- v.c. >= 7.500 kg meel/week	100	30	100	C		30		100		3.2	2	G
1582		Banket, biscuit- en koekfabrieken	100	10	100	C		30		100		3.2	2	G
1583	0	Suikerfabrieken:												
1583	1	- v.c. < 2.500 ton/jaar	500	100	300	C		100	R	500		5.1	2	G

SBI-CODE 1993		OMSCHRIJVING	AFSTANDEN IN METERS										CATEGORIE	INDICES	
	nummer		GEUR	STOF	GELUID			GEVAAR		GROOTSTE AFSTAND				VERKEER	
1583	2	- v.c. >= 2.500 ton/jaar	1000	200	700	C	Z	200	R	1000			5.3	3	G
1584	0	Verwerking cacaobonen en vervaardiging chocolade- en suikerwerk:													
1584	1	- cacao- en chocoladefabrieken: p.o. > 2.000 m²	500	50	100			50	R	500			5.1	2	G
1584	2	- cacao- en chocoladefabrieken vervaardigen van chocoladewerken met p.o. < 2.000 m²	100	30	50			30		100			3.2	2	G
1584	3	- cacao- en chocoladefabrieken vervaardigen van chocoladewerken met p.o. <= 200 m²	30	10	30			10		30			2	1	G
1584	4	- suikerwerkfabrieken met suiker branden	300	30	50			30	R	300			4.2	2	G
1584	5	- suikerwerkfabrieken zonder suiker branden: p.o. > 200 m²	100	30	50			30	R	100			3.2	2	G
1584	6	- suikerwerkfabrieken zonder suiker branden: p.o. <= 200 m²	30	10	30			10		30			2	1	G
1585		Deegwarenfabrieken	50	30	10			10		50			3.1	2	G
1586	0	Koffiebranderijen en theepakkerijen:													
1586	1	- koffiebranderijen	500	30	200	C		10		500	D		5.1	2	G
1586	2	- theepakkerijen	100	10	30			10		100			3.2	2	G
1587		Vervaardiging van azijn, specerijen en kruiden	200	30	50			10		200			4.1	2	G
1589		Vervaardiging van overige voedingsmiddelen	200	30	50			30		200	D		4.1	2	G
1589.1		Bakkerijgrondstoffenfabrieken	200	50	50			50	R	200			4.1	2	G
1589.2	0	Soep- en soeparomafabrieken:													
1589.2	1	- zonder poederdrogen	100	10	50			10		100			3.2	2	G
1589.2	2	- met poederdrogen	300	50	50			50	R	300			4.2	2	G
1589.2		Bakmeel- en puddingpoederfabrieken	200	50	50			30		200			4.1	2	G
1591		Destilleerderijen en likeurstokerijen	300	30	200	C		30		300			4.2	2	G
1592	0	Vervaardiging van ethylalcohol door gisting:													
1592	1	- p.c. < 5.000 ton/jaar	200	30	200	C		30	R	200			4.1	1	G
1592	2	- p.c. >= 5.000 ton/jaar	300	50	300	C		50	R	300			4.2	2	G
1593 t/m 1595		Vervaardiging van wijn, cider en dergelijke	10	0	30	C		0		30			2	1	G
1596		Bierbrouwerijen	300	30	100	C		50	R	300			4.2	2	G
1597		Mouterijen	300	50	100	C		30		300			4.2	2	G
1598		Mineraalwater- en frisdrankfabrieken	10	0	100			50	R	100			3.2	3	G

SBI-CODE 1993		OMSCHRIJVING	AFSTANDEN IN METERS										CATEGORIE	INDICES	
	nummer		GEUR	STOF	GELUID			GEVAAR		GROOTSTE AFSTAND				VERKEER	
16	-	VERWERKING VAN TABAK													
160		Tabakverwerkende industrie	200	30	50	C		30		200			4.1	2	G
17	-	VERVAARDIGING VAN TEXTIEL													
171		Bewerken en spinnen van textielvezels	10	50	100			30		100			3.2	2	G
172	0	Weven van textiel:													
172	1	- aantal weefgetouwen < 50	10	10	100			0		100			3.2	2	G
172	2	- aantal weefgetouwen >= 50	10	30	300		Z	50		300			4.2	3	G
173		Textielveredelingsbedrijven	50	0	50			10		50			3.1	2	G
174, 175		Vervaardiging van textielwaren	10	0	50			10		50			3.1	1	G
1751		Tapijt-, kokos- en vloermattenfabrieken	100	30	200			10		200			4.1	2	G
176, 177		Vervaardiging van gebreide en gehaakte stoffen en artikelen	0	10	50			10		50			3.1	1	G
18	-	VERVAARDIGING VAN KLEDING; BEREIDEN EN VERVEN VAN BONT													
181		Vervaardiging kleding van leer	30	0	50			0		50			3.1	1	G
182		Vervaardiging van kleding en -toebehoren (exclusief van leer)	10	10	30			10		30			2	2	G
183		Bereiden en verven van bont; vervaardiging van artikelen van bont	50	10	10			10		50			3.1	1	G
19	-	VERVAARDIGING VAN LEER EN LEDERWAREN (EXCLUSIEF KLEDING)													
191		Lederfabrieken	300	30	100			10		300			4.2	2	G
192		Lederwarenfabrieken (exclusief kleding en schoeisel)	50	10	30			10		50	D		3.1	2	G
193		Schoenenfabrieken	50	10	50			10		50			3.1	2	G
20	-	HOUTINDUSTRIE EN VERVAARDIGING ARTIKELEN VAN HOUT, RIET, KURK EN DERGELIJKE													
2010.1		Houtzagerijen	0	50	100			50	R	100			3.2	2	G
2010.2	0	Houtconserveringsbedrijven:													
2010.2	1	- met creosootolie	200	30	50			10		200			4.1	2	G

SBI-CODE 1993		OMSCHRIJVING	AFSTANDEN IN METERS										CATEGORIE	INDICES	
	nummer		GEUR	STOF	GELUID			GEVAAR		GROOTSTE AFSTAND				VERKEER	
2010.2	2	- met zoutoplossingen	10	30	50			10		50			3.1	2	G
202		Fineer- en plaatmaterialenfabrieken	100	30	100			10		100			3.2	3	G
203, 204, 205	0	Timmerwerkfabrieken, vervaardiging overige artikelen van hout	0	30	100			0		100			3.2	2	G
203, 204, 205	1	Timmerwerkfabrieken, vervaardiging overige artikelen van hout, p.o. < 200 m²	0	30	50			0		50			3.1	1	G
205		Kurkwaren-, riet- en vlechtwerkfabrieken	10	10	30			0		30			2	1	G
21	-	VERVAARDIGING VAN PAPIER, KARTON EN PAPIER- EN KARTONWAREN													
2111		Vervaardiging van pulp	200	100	200	C		50	R	200			4.1	3	G
2112	0	Papier- en kartonfabrieken:													
2112	1	- p.c. < 3 ton/uur	50	30	50	C		30	R	50			3.1	1	G
2112	2	- p.c. 3 - 15 ton/uur	100	50	200	C	Z	50	R	200			4.1	2	G
2112	3	- p.c. >= 15 ton/uur	200	100	300	C	Z	100	R	300			4.2	3	G
212		Papier- en kartonwarenfabrieken	30	30	100	C		30	R	100			3.2	2	G
2121.2	0	Golfkartonfabrieken:													
2121.2	1	- p.c. < 3 ton/uur	30	30	100	C		30	R	100			3.2	2	G
2121.2	2	- p.c. >= 3 ton/uur	50	30	200	C	Z	30	R	200			4.1	2	G
22	-	UITGEVERIJEN, DRUKKERIJEN EN REPRODUCTIE VAN OPGENOMEN MEDIA													
2221		Drukkerijen van dagbladen	30	0	100	C		10		100			3.2	3	G
2222		Drukkerijen (vlak- en rotatie-diepdrukkerijen)	30	0	100			10		100			3.2	3	G
2222.6		Kleine drukkerijen en kopieerinrichtingen	10	0	30			0		30			2	1	P
2223	A	Grafische afwerking	0	0	10			0		10			1	1	G
2223	B	Binderijen	30	0	30			0		30			2	2	G
2224		Grafische reproductie en zetten	30	0	10			10		30			2	2	G
2225		Overige grafische activiteiten	30	0	30			10		30	D		2	2	G
223		Reproductiebedrijven opgenomen media	0	0	10			0		10			1	1	G

SBI-CODE 1993		OMSCHRIJVING	AFSTANDEN IN METERS										CATEGORIE	INDICES	
	nummer		GEUR	STOF	GELUID			GEVAAR		GROOTSTE AFSTAND				VERKEER	
23	-	AARDOLIE-/STEENKOOLVERWERKENDE INDUSTRIE; BEWERKING SPLIJT-/KWEEKSTOFFEN													
231		Cokesfabrieken	1000	700	1000	C	Z	100	R	1000			5.3	2	G
2320.1		Aardolieraffinaderijen	1500	100	1500	C	Z	1500	R	1500			6	3	G
2320.2	A	Smeeroliën- en vettenfabrieken	50	0	100			30	R	100			3.2	2	G
2320.2	B	Recyclingbedrijven voor afgewerkte olie	300	0	100			50	R	300			4.2	2	G
2320.2	C	Aardolieproductenfabrieken n.e.g.	300	0	200			50	R	300	D		4.2	2	G
233		Splijt- en kweekstoffenbewerkingsbedrijven	10	10	100			1500		1500	D		6	1	G
24	-	VERVAARDIGING VAN CHEMISCHE PRODUCTEN													
2411	0	Vervaardiging van industriële gassen:													
2411	1	- luchtscheidingsinstallatie v.c. >= 10 ton/dag lucht	10	0	700	C	Z	100	R	700			5.2	3	G
2411	2	- overige gassenfabrieken, niet explosief	100	0	500	C		100	R	500			5.1	3	G
2411	3	- overige gassenfabrieken, explosief	100	0	500	C		300	R	500			5.1	3	G
2412		Kleur- en verfstoffenfabrieken	200	0	200	C		200	R	200	D		4.1	3	G
2413	0	Anorganische chemische grondstoffenfabrieken:													
2413	1	- niet vallend onder 'post-Seveso-richtlijn'	100	30	300	C		300	R	300	D		4.2	2	G
2413	2	- vallend onder 'post-Seveso-richtlijn'	300	50	500	C		700	R	700	D		5.2	3	G
2414.1	A0	Organische chemische grondstoffenfabrieken:													
2414.1	A1	- niet vallend onder 'post-Seveso-richtlijn'	300	10	200	C		300	R	300	D		4.2	2	G
2414.1	A2	- vallend onder 'post-Seveso-richtlijn'	1000	30	500	C		700	R	1000	D		5.3	2	G
2414.1	B0	Methanolfabrieken:													
2414.1	B1	- p.c. < 100.000 ton/jaar	100	0	200	C		100	R	200			4.1	2	G
2414.1	B2	- p.c. >= 100.000 ton/jaar	200	0	300	C	Z	200	R	300			4.2	3	G
2414.2	0	Vetzuren en alkanolenfabrieken (niet synthetische):													
2414.2	1	- p.c. < 50.000 ton/jaar	300	0	200	C		100	R	300			4.2	2	G
2414.2	2	- p.c. >= 50.000 ton/jaar	500	0	300	C	Z	200	R	500			5.1	3	G
2415		Kunstmeststoffenfabrieken	500	300	500	C		500	R	500			5.1	3	G
2416		Kunstharsenfabrieken en dergelijke	700	30	300	C		500	R	700			5.2	3	G

SBI-CODE 1993		OMSCHRIJVING	AFSTANDEN IN METERS										CATEGORIE	INDICES	
	nummer		GEUR	STOF	GELUID			GEVAAR		GROOTSTE AFSTAND				VERKEER	
242	0	Landbouwchemicaliënfabrieken:													
242	1	- fabricage	300	50	100	C		1000	R	1000			5.3	3	G
242	2	- formulering en afvullen	100	10	30	C		500	R	500	D		5.1	2	G
243		Verf, lak en vernisfabrieken	300	30	200	C		300	R	300	D		4.2	3	G
2441	0	Farmaceutische grondstoffenfabrieken:													
2441	1	- p.c. < 1.000 ton/jaar	200	10	200	C		300	R	300			4.2	1	G
2441	2	- p.c. >= 1.000 ton/jaar	300	10	300	C		500	R	500			5.1	2	G
2442	0	Farmaceutische productenfabrieken:													
2442	1	- formulering en afvullen geneesmiddelen	50	10	50			50	R	50			3.1	2	G
2442	2	- verbandmiddelenfabrieken	10	10	30			10		30			2	2	G
2451		Zeep-, was- en reinigingsmiddelenfabrieken	300	100	200	C		100	R	300			4.2	3	G
2452		Parfumerie- en cosmeticafabrieken	300	30	50	C		50	R	300			4.2	2	G
2462	0	Lijm- en plakmiddelenfabrieken:													
2462	1	- zonder dierlijke grondstoffen	100	10	100			50		100			3.2	3	G
2462	2	- met dierlijke grondstoffen	500	30	100			50		500			5.1	3	G
2464		Fotochemische productenfabrieken	50	10	100			50	R	100			3.2	3	G
2466	A	Chemische kantoorbenodigdhedenfabrieken	50	10	50			50	R	50			3.1	3	G
2466	B	Overige chemische productenfabrieken n.e.g.	200	30	100	C		200	R	200	D		4.1	2	G
247		Kunstmatige synthetische garen- en vezelfabrieken	300	30	300	C		200	R	300			4.2	3	G
25	-	VERVAARDIGING VAN PRODUCTEN VAN RUBBER EN KUNSTSTOF													
2511		Rubberbandenfabrieken	300	50	300	C		100	R	300			4.2	2	G
2512	0	Loopvlakvernieuwingsbedrijven:													
2512	1	- vloeroppervlak < 100 m²	50	10	30			30		50			3.1	1	G
2512	2	- vloeroppervlak >= 100 m²	200	50	100			50	R	200			4.1	2	G
2513		Rubber-artikelenfabrieken	100	10	50			50	R	100	D		3.2	1	G
252	0	Kunststofverwerkende bedrijven:													
252	1	- zonder fenolharsen	200	50	100			100	R	200			4.1	2	G
252	2	- met fenolharsen	300	50	100			200	R	300			4.2	2	G

SBI-CODE 1993		OMSCHRIJVING	AFSTANDEN IN METERS										INDICES	
	nummer		GEUR	STOF	GELUID			GEVAAR		GROOTSTE AFSTAND		CATEGORIE	VERKEER	
252	3	- productie van verpakkingsmateriaal en assemblage van kunststofbouwmaterialen	50	30	50			30		50		3.1	2	G
26	-	VERVAARDIGING VAN GLAS, AARDEWERK, CEMENT-, KALK- EN GIPSPRODUCTEN												
261	0	Glasfabrieken:												
261	1	- glas en glasproducten, p.c. < 5.000 ton/jaar	30	30	100			30		100		3.2	1	G
261	2	- glas en glasproducten, p.c. >= 5.000 ton/jaar	30	100	300	C	Z	50	R	300		4.2	2	G
261	3	- glaswol en glasvezels, p.c.< 5.000 ton/jaar	300	100	100			30		300		4.2	1	G
261	4	- glaswol en glasvezels, p.c. >= 5.000 ton/jaar	500	200	300	C	Z	50	R	500		5.1	2	G
2612		Glas-in-loodzetterij	10	30	30			10		30		2	1	G
2615		Glasbewerkingsbedrijven	10	30	50			10		50		3.1	1	G
262, 263	0	Aardewerkfabrieken:												
262, 263	1	- vermogen elektrische ovens totaal < 40 kW	10	10	30			10		30		2	1	G
262, 263	2	- vermogen elektrische ovens totaal >= 40 kW	30	50	100			30		100		3.2	2	G
264	A	Baksteen en baksteenelementenfabrieken	30	200	200			30		200		4.1	2	G
264	B	Dakpannenfabrieken	50	200	200			100	R	200		4.1	2	G
2651	0	Cementfabrieken:												
2651	1	- p.c. < 100.000 ton/jaar	10	300	500	C		30	R	500		5.1	2	G
2651	2	- p.c. >= 100.000 ton/jaar	30	500	1000	C	Z	50	R	1000		5.3	3	G
2652	0	Kalkfabrieken:												
2652	1	- p.c. < 100.000 ton/jaar	30	200	200			30	R	200		4.1	2	G
2652	2	- p.c. >= 100.000 ton/jaar	50	500	300		Z	50	R	500		5.1	3	G
2653	0	Gipsfabrieken:												
2653	1	- p.c. < 100.000 ton/jaar	30	200	200			30	R	200		4.1	2	G
2653	2	- p.c. >= 100.000 ton/jaar	50	500	300		Z	50	R	500		5.1	3	G
2661.1	0	Betonwarenfabrieken:												
2661.1	1	- zonder persen, triltafels en bekistingtrille	10	100	200			30		200		4.1	2	G
2661.1	2	- met persen, triltafels of bekistingtrillers, p.c. < 100 ton/dag	10	100	300			30		300		4.2	2	G
2661.1	3	- met persen, triltafels of bekistingtrillers, p.c. >= 100 ton/dag	30	200	700		Z	30		700		5.2	3	G

SBI-CODE 1993		OMSCHRIJVING	AFSTANDEN IN METERS										CATEGORIE	INDICES	
	nummer		GEUR	STOF	GELUID			GEVAAR		GROOTSTE AFSTAND				VERKEER	
2661.2	0	Kalkzandsteenfabrieken:													
2661.2	1	- p.c. < 100.000 ton/jaar	10	50	100			30		100			3.2	2	G
2661.2	2	- p.c. >= 100.000 ton/jaar	30	200	300		Z	30		300			4.2	3	G
2662		Mineraalgebonden bouwplatenfabrieken	50	50	100			30		100			3.2	2	G
2663, 2664	0	Betonmortelcentrales:													
2663, 2664	1	- p.c. < 100 ton/uur	10	50	100			10		100			3.2	3	G
2663, 2664	2	- p.c. >= 100 ton/uur	30	200	300		Z	10		300			4.2	3	G
2665, 2666	0	Vervaardiging van producten van beton, (vezel)cement en gips:													
2665, 2666	1	- p.c. < 100 ton/dag	10	50	100			50	R	100			3.2	2	G
2665, 2666	2	- p.c. >= 100 ton/dag	30	200	300		Z	200	R	300			4.2	3	G
267	0	Natuursteenbewerkingsbedrijven:													
267	1	- zonder breken, zeven en drogen: p.o. > 2.000 m²	10	30	100			0		100	D		3.2	1	G
267	2	- zonder breken, zeven en drogen: p.o. <= 2.000 m²	10	30	50			0		50			3.1	1	G
267	3	- met breken, zeven of drogen, v.c. < 100.000 ton/jaar	10	100	300			10		300			4.2	1	G
267	4	- met breken, zeven of drogen, v.c. >= 100.000 ton/jaar	30	200	700		Z	10		700			5.2	2	G
2681		Slijp- en polijstmiddelenfabrieken	10	30	50			10		50	D		3.1	1	G
2682	A0	Bitumineuze materialenfabrieken:													
2682	A1	- p.c. < 100 ton/uur	300	100	100			30		300			4.2	3	G
2682	A2	- p.c. >= 100 ton/uur	500	200	200		Z	50		500			5.1	3	G
2682	B0	Isolatiematerialenfabrieken (exclusief glaswol):													
2682	B1	- steenwol, p.c. >= 5.000 ton/jaar	100	200	300	C	Z	30		300			4.2	2	G
2682	B2	- overige isolatiematerialen	200	100	100	C		50		200			4.1	2	G
2682	C	Minerale productenfabrieken n.e.g.	50	50	100			50		100	D		3.2	2	G
2682	D0	Asfaltcentrales: p.c.< 100 ton/uur	100	50	200			30		200			4.1	3	G
2682	D1	- asfaltcentrales: p.c. >= 100 ton/uur	200	100	300		Z	50		300			4.2	3	G
27	-	VERVAARDIGING VAN METALEN													
271	0	Ruwijzer- en staalfabrieken:													
271	1	- p.c. < 1.000 ton/jaar	700	500	700			200	R	700			5.2	2	G

SBI-CODE 1993		OMSCHRIJVING	AFSTANDEN IN METERS										CATEGORIE	INDICES	
	nummer		GEUR	STOF	GELUID			GEVAAR		GROOTSTE AFSTAND				VERKEER	
271	2	- p.c. >= 1.000 ton/jaar	1500	1000	1500	C	Z	300	R	1500			6	3	G
272	0	IJzeren- en stalenbuizenfabrieken:													
272	1	- p.o. < 2.000 m²	30	30	500			30		500			5.1	2	G
272	2	- p.o. >= 2.000 m²	50	100	1000		Z	50	R	1000			5.3	3	G
273	0	Draadtrekkerijen, koudbandwalserijen en profielzetterijen:													
273	1	- p.o. < 2.000 m²	30	30	300			30		300			4.2	2	G
273	2	- p.o. >= 2.000 m²	50	50	700		Z	50	R	700			5.2	3	G
274	A0	Non-ferro-metaalfabrieken:													
274	A1	- p.c. < 1.000 ton/jaar	100	100	300			30	R	300			4.2	1	G
274	A2	- p.c. >= 1.000 ton/jaar	200	300	700		Z	50	R	700			5.2	2	G
274	B0	Non-ferro-metaalwalserijen, -trekkerijen en dergelijke:													
274	B1	- p.o. < 2.000 m²	50	50	500			50	R	500			5.1	2	G
274	B2	- p.o. >= 2.000 m²	200	100	1000		Z	100	R	1000			5.3	3	G
2751, 2752	0	IJzer- en staalgieterijen/ -smelterijen:													
2751, 2752	1	- p.c. < 4.000 ton/jaar	100	50	300	C		30	R	300			4.2	1	G
2751, 2752	2	- p.c. >= 4.000 ton/jaar	200	100	500	C	Z	50	R	500			5.1	2	G
2753, 2754	0	Non-ferro-metaalgieterijen/ -smelterijen:													
2753, 2754	1	- p.c. < 4.000 ton/jaar	100	50	300	C		30	R	300			4.2	1	G
2753, 2754	2	- p.c. >= 4.000 ton/jaar	200	100	500	C	Z	50	R	500			5.1	2	G
28	-	VERVAARDIGING EN REPARATIE VAN PRODUCTEN VAN METAAL (EXCLUSIEF MACHINES/TRANSPORTMIDDELEN)													
281	0	Constructiewerkplaatsen:													
281	1	- gesloten gebouw	30	30	100			30		100			3.2	2	G
281	1a	- gesloten gebouw, p.o. < 200 m²	30	30	50			10		50			3.1	1	G
281	2	- in open lucht, p.o. < 2.000 m²	30	50	200			30		200			4.1	2	G
281	3	- in open lucht, p.o. >= 2.000 m²	50	200	300		Z	30		300			4.2	3	G
2821	0	Tank- en reservoirbouwbedrijven:													
2821	1	- p.o. < 2.000 m²	30	50	300			30	R	300			4.2	2	G

SBI-CODE 1993		OMSCHRIJVING	AFSTANDEN IN METERS										CATEGORIE	INDICES	
	nummer		GEUR	STOF	GELUID			GEVAAR		GROOTSTE AFSTAND				VERKEER	
2821	2	- p.o. >= 2.000 m²	50	100	500		Z	50	R	500			5.1	3	G
2822, 2830		Vervaardiging van verwarmingsketels, radiatoren en stoomketels	30	30	200			30		200			4.1	2	G
284	A	Stamp-, pers-, dieptrek- en forceerbedrijven	10	30	200			30		200			4.1	1	G
284	B	Smederijen, lasinrichtingen, bankwerkerijen en dergelijke	50	30	100			30		100	D		3.2	2	G
284	B1	Smederijen, lasinrichtingen, bankwerkerijen en dergelijke, p.o. < 200 m²	30	30	50			10		50	D		3.1	1	G
2851	0	Metaaloppervlaktebehandelingsbedrijven:													
2851	1	- algemeen	50	50	100			50		100			3.2	2	G
2851	10	- stralen	30	200	200			30		200	D		4.1	2	G
2851	11	- metaalharden	30	50	100			50		100	D		3.2	1	G
2851	12	- lakspuiten en moffelen	100	30	100			50	R	100	D		3.2	2	G
2851	2	- scoperen (opspuiten van zink)	50	50	100			30	R	100	D		3.2	2	G
2851	3	- thermisch verzinken	100	50	100			50		100			3.2	2	G
2851	4	- thermisch vertinnen	100	50	100			50		100			3.2	2	G
2851	5	- mechanische oppervlaktebehandeling (slijpen, polijsten)	30	50	100			30		100			3.2	2	G
2851	6	- anodiseren, eloxeren	50	10	100			30		100			3.2	2	G
2851	7	- chemische oppervlaktebehandeling	50	10	100			30		100			3.2	2	G
2851	8	- emailleren	100	50	100			50	R	100			3.2	1	G
2851	9	- galvaniseren (vernikkelen, verchromen, verzinken, verkoperen en dergelijke)	30	30	100			50		100			3.2	2	G
2852	1	Overige metaalbewerkende industrie	10	30	100			30		100	D		3.2	1	G
2852	2	Overige metaalbewerkende industrie, inpandig, p.o. < 200 m²	10	30	50			10		50	D		3.1	1	G
287	A0	Grofsmederijen, anker- en kettingfabrieken:													
287	A1	- p.o. < 2.000 m²	30	50	200			30		200			4.1	2	G
287	A2	- p.o. >= 2.000 m²	50	100	500		Z	30		500			5.1	3	G
287	B	Overige metaalwarenfabrieken n.e.g.	30	30	100			30		100			3.2	2	G
287	B	Overige metaalwarenfabrieken n.e.g.; inpandig, p.o. < 200 m²	30	30	50			10		50			3.1	1	G
29	-	VERVAARDIGING VAN MACHINES EN APPARATEN													
29	0	Machine- en apparatenfabrieken inclusief reparatie:													
29	1	- p.o. < 2.000 m²	30	30	100			30		100	D		3.2	2	G

SBI-CODE 1993		OMSCHRIJVING	AFSTANDEN IN METERS										CATEGORIE	INDICES	
	nummer		GEUR	STOF	GELUID			GEVAAR		GROOTSTE AFSTAND				VERKEER	
29	2	- p.o. >= 2.000 m²	50	30	200			30		200	D		4.1	3	G
29	3	- met proefdraaien verbrandingsmotoren >= 1 MW	50	30	300		Z	30		300	D		4.2	3	G
29		- reparatie van machines en apparaten, zonder proefdraaien verbrandingsmotoren ≥ 1 MW	30	30	50			30		50			3.1	1	G
30	-	VERVAARDIGING VAN KANTOORMACHINES EN COMPUTERS													
30	A	Kantoormachines- en computerfabrieken, inclusief reparatie	30	10	30			10		30			2	1	G
31	-	VERVAARDIGING VAN OVERIGE ELEKTRISCHE MACHINES, APPARATEN EN BENODIGDHEDEN													
311		Elektromotoren- en generatorenfabrieken, inclusief reparatie	200	30	30			50		200			4.1	1	G
312		Schakel- en installatiemateriaalfabrieken	200	10	30			50		200			4.1	1	G
313		Elektrische draad- en kabelfabrieken	100	10	200			100	R	200	D		4.1	2	G
314		Accumulatoren- en batterijenfabrieken	100	30	100			50		100			3.2	2	G
315		Lampenfabrieken	200	30	30			300	R	300			4.2	2	G
316		Elektrotechnische industrie n.e.g.	30	10	30			10		30			2	1	G
3162		Koolelektrodenfabrieken	1500	300	1000	C	Z	200	R	1500			6	2	G
32	-	VERVAARDIGING VAN AUDIO-, VIDEO-, TELECOMMUNICATIEAPPARATEN EN -BENODIGDHEDEN													
321 t/m 323		Vervaardiging van audio-, video- en telecommunicatieapparatuur en dergelijke, inclusief reparatie	30	0	50			30		50	D		3.1	2	G
3210		Fabrieken voor gedrukte bedrading	50	10	50			30		50			3.1	1	G
33	-	VERVAARDIGING VAN MEDISCHE EN OPTISCHE APPARATEN EN INSTRUMENTEN													
33	A	Fabrieken voor medische en optische apparaten en instrumenten en dergelijke, inclusief reparatie	30	0	30			0		30			2	1	G
34		VERVAARDIGING VAN AUTO'S, AANHANGWAGENS EN OPLEGGERS													
341	0	Autofabrieken en assemblagebedrijven													

SBI-CODE 1993		OMSCHRIJVING	AFSTANDEN IN METERS										CATEGORIE	INDICES	
	nummer		GEUR	STOF	GELUID			GEVAAR		GROOTSTE AFSTAND				VERKEER	
341	1	- p.o. < 10.000 m²	100	10	200	C		30	R	200	D		4.1	3	G
341	2	- p.o. >= 10.000 m²	200	30	300		Z	50	R	300			4.2	3	G
3420.1		Carrosseriefabrieken	100	10	200			30	R	200			4.1	2	G
3420.2		Aanhangwagen- en opleggerfabrieken	30	10	200			30		200			4.1	2	G
343		Auto-onderdelenfabrieken	30	10	100			30	R	100			3.2	2	G
35	-	VERVAARDIGING VAN TRANSPORTMIDDELEN (EXCLUSIEF AUTO'S, AANHANGWAGENS)													
351	0	Scheepsbouw- en reparatiebedrijven:													
351	1	- houten schepen	30	30	50			10		50			3.1	2	G
351	2	- kunststof schepen	100	50	100			50	R	100			3.2	2	G
351	3	- metalen schepen < 25 m	50	100	200			30		200			4.1	2	G
351	4	- metalen schepen >= 25 m en/of proefdraaien motoren >= 1 MW	100	100	500	C	Z	50		500			5.1	2	G
351		- onderhoud/reparatie metalen schepen < 25 m, incidenteel bouwen	30	50	50			30		50			3.1	2	G
3511		Scheepssloperijen	100	200	700			100	R	700			5.2	2	G
352	0	Wagonbouw- en spoorwegwerkplaatsen:													
352	1	- algemeen	50	30	100			30		100			3.2	2	G
352	2	- met proefdraaien van verbrandingsmotoren >= 1 MW	50	30	300		Z	30	R	300			4.2	2	G
353	0	Vliegtuigbouw en -reparatiebedrijven:													
353	1	- zonder proefdraaien motoren	50	30	200			30		200			4.1	2	G
353	2	- met proefdraaien motoren	100	30	1000		Z	100	R	1000			5.3	2	G
354		Rijwiel- en motorrijwielfabrieken	30	10	100			30	R	100			3.2	2	G
355		Transportmiddelenindustrie n.e.g.	30	30	100			30		100	D		3.2	2	G
36	-	VERVAARDIGING VAN MEUBELS EN OVERIGE GOEDEREN N.E.G.													
361	1	Meubelfabrieken	50	50	100			30		100	D		3.2	2	G
361	2	Meubelstoffeerderijen b.o. < 200 m²	0	10	10			0		10			1	1	P
362		Fabricage van munten, sieraden en dergelijke	30	10	10			10		30			2	1	G
363		Muziekinstrumentenfabrieken	30	10	30			10		30			2	2	G

SBI-CODE 1993		OMSCHRIJVING	AFSTANDEN IN METERS										CATEGORIE	INDICES	
	nummer		GEUR	STOF	GELUID			GEVAAR		GROOTSTE AFSTAND				VERKEER	
364		Sportartikelenfabrieken	30	10	50			30		50			3.1	2	G
365		Speelgoedartikelenfabrieken	30	10	50			30		50			3.1	2	G
3661.1		Sociale werkvoorziening	0	30	30			0		30			2	1	P
3661.2		Vervaardiging van overige goederen n.e.g.	30	10	50			30		50	D		3.1	2	G
37	-	VOORBEREIDING TOT RECYCLING													
371		Metaal- en autoschredders	30	100	500		Z	30		500			5.1	2	G
372	A0	Puinbrekerijen en -malerijen:													
372	A1	- v.c. < 100.000 ton/jaar	30	100	300			10		300			4.2	2	G
372	A2	- v.c. >= 100.000 ton/jaar	30	200	700			10		700			5.2	3	G
372	B	Rubberregeneratiebedrijven	300	50	100			50	R	300			4.2	2	G
372	C	Afvalscheidingsinstallaties	200	200	300	C		50		300			4.2	3	G
40	-	PRODUCTIE EN DISTRIBUTIE VAN STROOM, AARDGAS, STOOM EN WARM WATER													
40	A0	Elektriciteitsproductiebedrijven (elektrisch vermogen >= 50 MWe)													
40	A1	- kolengestookt (inclusief meestook biomassa), thermisch vermogen > 75 MWth	100	700	700	C	Z	200		700			5.2	2	G
40	A2	- oliegestookt, thermisch vermogen > 75 MWth	100	100	500	C	Z	100		500			5.1	2	G
40	A3	- gasgestookt (inclusief bijstook biomassa), thermisch vermogen > 75 MWth	100	100	500	C	Z	100	R	500			5.1	1	G
40	A5	- warmtekrachtinstallaties (gas), thermisch vermogen > 75 MWth	30	30	500	C	Z	100	R	500			5.1	1	G
40	B0	Bio-energieinstallaties elektrisch vermogen < 50 MWe:													
40	B1	- covergisting, verbranding en vergassing van mest, slib, gft en reststromen voedingsindustrie	100	50	100			30	R	100			3.2	2	G
40	B2	- vergisting, verbranding en vergassing van overige biomassa	50	50	100			30	R	100			3.2	2	G
40	C0	Elektriciteitsdistributiebedrijven, met transformatorvermogen:													
40	C1	- < 10 MVA	0	0	30	C		10		30			2	1	P
40	C2	- 10 - 100 MVA	0	0	50	C		30		50			3.1	1	P
40	C3	- 100 - 200 MVA	0	0	100	C		50		100			3.2	1	P
40	C4	- 200 - 1000 MVA	0	0	300	C	Z	50		300			4.2	1	P
40	C5	- >= 1.000 MVA	0	0	500	C	Z	50		500			5.1	1	P

SBI-CODE 1993		OMSCHRIJVING	AFSTANDEN IN METERS										CATEGORIE	INDICES	
	nummer		GEUR	STOF	GELUID			GEVAAR		GROOTSTE AFSTAND				VERKEER	
40	D0	Gasdistributiebedrijven:													
40	D1	- gascompressorstations vermogen < 100 MW	0	0	300	C		100		300			4.2	1	P
40	D2	- gascompressorstations vermogen >= 100 MW	0	0	500	C		200	R	500			5.1	1	P
40	D3	- gas: reduceer-, compressor-, meet- en regelinstallaties, categorie A	0	0	10	C		10		10			1	1	P
40	D4	- gasdrukregel- en meetruimten (kasten en gebouwen), categorie B en C	0	0	30	C		10		30			2	1	P
40	D5	- gasontvang- en -verdeelstations, categorie D	0	0	50	C		50	R	50			3.1	1	P
40	E0	Warmtevoorzieningsinstallaties, gasgestookt:													
40	E1	- stadsverwarming	30	10	100	C		50		100			3.2	1	P
40	E2	- blokverwarming	10	0	30	C		10		30			2	1	P
41	-	WINNING EN DISTRIBUTIE VAN WATER													
41	A0	Waterwinning-/bereidingbedrijven:													
41	A1	- met chloorgas	50	0	50	C		1000	R	1000	D		5.3	1	G
41	A2	- bereiding met chloorbleekloog en dergelijke en/of straling	10	0	50	C		30		50			3.1	1	G
41	B0	Waterdistributiebedrijven met pompvermogen:													
41	B1	- < 1 MW	0	0	30	C		10		30			2	1	P
41	B2	- 1 - 15 MW	0	0	100	C		10		100			3.2	1	P
41	B3	- >= 15 MW	0	0	300	C		10		300			4.2	1	P
45	-	BOUWNIJVERHEID													
45		Bouwbedrijven/aannemers algemeen													
45	0	- bouwbedrijven/aannemers algemeen: b.o. > 2.000 m²	10	30	100			10		100			3.2	2	G
45	1	- bouwbedrijven/aannemers algemeen: b.o. > 1000 m²: b.o. <= 2.000 m²	10	30	50			10		50			3.1	2	G
45	2	- bouwbedrijven/aannemers algemeen: b.o. <= 1.000 m²	0	10	30			10		30			2	1	G
453		Bouwinstallatie algemeen	10	10	30			30		30			2	1	G
453		Installatie sanitair/centrale verwarmingsapparatuur indien met spuiterij	50	30	50			30		50			3.1	1	G
453		Elektrotechnische installatie	10	10	30			10		30			2	1	G

SBI-CODE 1993		OMSCHRIJVING	AFSTANDEN IN METERS										CATEGORIE	INDICES	
	nummer		GEUR	STOF	GELUID			GEVAAR		GROOTSTE AFSTAND				VERKEER	
50	-	HANDEL/REPARATIE VAN AUTO'S, MOTORFIETSEN; BENZINESERVICESTATIONS													
501, 502, 504		Groothandel in auto's en motorfietsen, reparatie- en servicebedrijven	10	0	30			10		30			2	2	P
501		Groothandel in vrachtauto's (inclusief import en reparatie)	10	10	100			10		100			3.2	2	G
5020.4	A	Autoplaatwerkerijen	10	30	100			10		100			3.2	1	G
5020.4	B	Autobeklederijen	0	0	10			10		10			1	1	G
5020.4	C	Autospuitinrichtingen	50	30	30			30	R	50			3.1	1	G
5020.5		Autowasserijen	10	0	30			0		30			2	3	P
503, 504		Groothandel in auto- en motorfietsonderdelen en -accessoires	0	0	30			10		30			2	1	P
51	-	GROOTHANDEL EN OPSLAG													
5121	0	Groothandel in akkerbouwproducten en veevoeders	30	30	50			30	R	50			3.1	2	G
5121	1	Groothandel in akkerbouwproducten en veevoeders met een verwerkingscapaciteit van 500 ton/uur of meer	100	100	300		Z	50	R	300			4.2	2	G
5122		Groothandel in bloemen en planten	10	10	30			0		30			2	2	G
5123		Groothandel in levende dieren	50	10	100	C		0		100			3.2	2	G
5124		Groothandel in huiden, vellen en leder	50	0	30			0		50			3.1	2	G
5125, 5131		Groothandel in ruwe tabak, groenten, fruit en consumptie-aardappelen	30	10	30			50	R	50			3.1	2	G
5132, 5133		Groothandel in vlees, vleeswaren, zuivelproducten, eieren, spijsoliën	10	0	30			50	R	50			3.1	2	G
5134		Groothandel in dranken	0	0	30			0		30			2	2	G
5135		Groothandel in tabaksproducten	10	0	30			0		30			2	2	G
5136		Groothandel in suiker, chocolade en suikerwerk	10	10	30			0		30			2	2	G
5137		Groothandel in koffie, thee, cacao en specerijen	30	10	30			0		30			2	2	G
5138, 5139		Groothandel in overige voedings- en genotmiddelen	10	10	30			10		30			2	2	G
514		Groothandel in overige consumentenartikelen	10	10	30			10		30			2	2	G
5148.7	0	Groothandel in vuurwerk en munitie:													
5148.7	1	- consumentenvuurwerk, verpakt, opslag < 10 ton	10	0	30			10	V	30			2	2	G
5148.7	2	- consumentenvuurwerk, verpakt, opslag 10 tot 50 ton	10	0	30			50	V	50			3.1	2	G
5148.7	5	- munitie	0	0	30			30		30			2	2	G
5151.1	0	Groothandel in vaste brandstoffen:													

SBI-CODE 1993		OMSCHRIJVING	AFSTANDEN IN METERS										CATEGORIE	INDICES	
	nummer		GEUR	STOF	GELUID			GEVAAR		GROOTSTE AFSTAND				VERKEER	
5151.1	1	- klein, lokaal verzorgingsgebied	10	50	50			30		50			3.1	2	P
5151.1	2	- kolenterminal, opslag oppervlak >= 2.000 m²	50	500	500		Z	100		500			5.1	3	G
5151.2	0	Groothandel in vloeibare brandstoffen:													
5151.2		- ondergronds, K1/K2/K3-klasse	10	0	10			10		10			1	1	G
5151.2		- bovengronds, K1/K2-kl.: o.c. < 10 m³	10	0	10			50	R	50			3.1	1	G
5151.2		- bovengronds, K1/K2-kl.: o.c. 10 - 1.000 m³	30	0	30			100	R	100			3.2	1	G
5151.2		- bovengronds, K3-klasse: o.c. < 10 m³	10	0	10			10		30			2	1	G
5151.2		- bovengronds, K3-klasse: o.c. 10 - 1.000 m³	30	0	30			50		50			3.1	1	G
5151.2	1	- o.c. > 1.000 m³, < 100.000 m³	50	0	50			200	R	200	D		4.1	2	G
5151.2	2	- o.c. >= 100.000 m³	100	0	50			500	R	500	D		5.1	2	G
5151.2	3	- tot vloeistof verdichte gassen	50	0	50			300	R	300	D		4.2	2	G
5151.2	0	Groothandel in gasvormige brandstoffen (butaan, propaan, lpg (in tanks)):													
5151.2		- bovengronds, < 2 m³	0	0	0			30		30			2	1	G
5151.2		- bovengronds, 2 - 8 m³	10	0	0			50	R	50			3.1	1	G
5151.2		- bovengronds, 8 - 80 m³	10	0	10			100	R	100			3.2	1	G
5151.2		- bovengronds, 80 - 250 m³	30	0	30			300	R	300			4.2	2	G
5151.2		- ondergronds, < 80 m³	10	0	10			50	R	50			3.1	1G	G
5151.2		- ondergronds, 80 - 250 m³	30	0	30			200	R	200			4.1	2	G
5151.2	1	- o.c. > 1.000 m³, < 100.000 m³	50	0	50			200	R	200	D		4.1	2	G
5151.2	2	- o.c. >= 100.000 m³	100	0	50			500	R	500	D		5.1	2	G
5151.2		Gasvormige brandstoffen in gasflessen													
5151.2		- kleine hoeveelheden < 10 ton	0	0	0			10		10			1	1	G
5151.2		- beperkte hoeveelheden (< 150 ton) en hoog beschermingsniveau	10	0	10			30	R	30			2	1	G
5151.2		- grote hoeveelheden (>150 ton) en/of laag beschermingsniveau	30	0	30			500	R	500			5.1	2	G
5151.2		Niet-reactieve gassen (inclusief zuurstof), gekoeld	10	0	10			50		50			3.1	1	G
5151.3		Groothandel minerale olieproducten (exclusief brandstoffen)	100	0	30			50		100			3.2	2	G
5152.1	0	Groothandel in metaalertsen:													
5152.1	1	- opslag oppervlak < 2.000 m²	30	300	300			10		300			4.2	3	G
5152.1	2	- opslag oppervlak >= 2.000 m²	50	500	700		Z	10		700			5.2	3	G

SBI-CODE 1993		OMSCHRIJVING	AFSTANDEN IN METERS										CATEGORIE	INDICES	
	nummer		GEUR	STOF	GELUID			GEVAAR		GROOTSTE AFSTAND				VERKEER	
5152.2 /.3		Groothandel in metalen en -halffabricaten	0	10	100			10		100			3.2	2	G
5153	0	Groothandel in hout en bouwmaterialen:													
5153	1	- algemeen: b.o. > 2.000 m²	0	10	50			10		50			3.1	2	G
5153	2	- algemeen: b.o. <= 2.000 m²	0	10	30			10		30			2	1	G
5153.4	4	Zand en grind:													
5153.4	5	- algemeen: b.o. > 200 m²	0	30	100			0		100			3.2	2	G
5153.4	6	- algemeen: b.o. <= 200 m²	0	10	30			0		30			2	1	G
5154	0	Groothandel in ijzer- en metaalwaren en verwarmingsapparatuur:													
5154	1	- algemeen: b.o. > 2.000 m²	0	0	50			10		50			3.1	2	G
5154	2	- algemeen: b.o. <= 2.000 m²	0	0	30			0		30			2	1	G
5155.1		Groothandel in chemische producten	50	10	30			100	R	100	D		3.2	2	G
5155.2		Groothandel in kunstmeststoffen	30	30	30			30	R	30			2	1	G
5155.2		Groothandel in bestrijdingsmiddelen in emballage of gasflessen													
5155.2		- kleine hoeveelheden < 10 ton	0	0	0			10		10			1	1	G
5155.2		- beperkte hoeveelheden (< 150 ton) en hoog beschermingsniveau	0	0	0			30	R	30			2	1	G
5155.2		- grote hoeveelheden (>150 ton) en/of laag beschermingsniveau	0	0	0			500	R	500			5.1	1	G
5156		Groothandel in overige intermediaire goederen	10	10	30			10		30			2	2	G
5157	0	Autosloperijen: b.o. > 1.000 m²	10	30	100			30		100			3.2	2	G
5157	1	- autosloperijen: b.o. <= 1.000 m²	10	10	50			10		50			3.1	2	G
5157.2/3	0	Overige groothandel in afval en schroot: b.o. > 1.000 m²	10	30	100			10		100	D		3.2	2	G
5157.2/3	1	- overige groothandel in afval en schroot: b.o. <= 1.000 m²	10	10	50			10		50			3.1	2	G
518	0	Groothandel in machines en apparaten:													
518	1	- machines voor de bouwnijverheid	0	10	100			10		100			3.2	2	G
518	2	- overige	0	10	50			0		50			3.1	2	G
518	3	- overig met oppervlak <= 2.000 m²	0	10	30			0		30			2	1	G
519		Overige groothandel (bedrijfsmeubels, emballage, vakbenodigdheden en dergelijke)	0	0	30			0		30			2	2	G
52	-	REPARATIE TEN BEHOEVE VAN PARTICULIEREN													
527		Reparatie ten behoeve van particulieren (exclusief auto's en motorfietsen)	0	0	10			10		10			1	1	P

SBI-CODE 1993		OMSCHRIJVING	AFSTANDEN IN METERS										CATEGORIE	INDICES	
	nummer		GEUR	STOF	GELUID			GEVAAR		GROOTSTE AFSTAND				VERKEER	
60	-	VERVOER OVER LAND													
6022		Taxibedrijven	0	0	30	C		0		30			2	2	P
6023		Touringcarbedrijven	10	0	100	C		0		100			3.2	2	G
6024	0	Goederenwegvervoerbedrijven (zonder schoonmaken tanks): b.o. > 1.000 m²	0	0	100	C		30		100			3.2	3	G
6024	1	- goederenwegvervoerbedrijven (zonder schoonmaken tanks): b.o. <= 1.000 m²	0	0	50	C		30		50			3.1	2	G
63	-	DIENSTVERLENING TEN BEHOEVE VAN HET VERVOER													
631		Loswal	10	30	50			30		50			3.1	2	G
6312	A	Distributiecentra, pak- en koelhuizen	30	10	50	C		50	R	50	D		3.1	2	G
6312	B	Opslaggebouwen (verhuur opslagruimte)	0	0	30	C		10		30			2	2	G
6321	2	Stalling van vrachtwagens (met koelinstallaties)	10	0	100	C		30		100			3.2	2	G
6321	3	Caravanstalling	10	0	30	C		10		30			2	2	P
64	-	POST EN TELECOMMUNICATIE													
641		Post- en koeriersdiensten	0	0	30	C		0		30			2	2	P
71	-	VERHUUR VAN TRANSPORTMIDDELEN, MACHINES, ANDERE ROERENDE GOEDEREN													
711		Personenautoverhuurbedrijven	10	0	30			10		30			2	2	P
712		Verhuurbedrijven voor transportmiddelen (exclusief personenauto's)	10	0	50			10		50	D		3.1	2	G
713		Verhuurbedrijven voor machines en werktuigen	10	0	50			10		50	D		3.1	2	G
7133		Verhuurbedrijven voor kantoormachines en computers	10	0	30			10					2	2	G
72	-														
72	-	COMPUTERSERVICE- EN INFORMATIETECHNOLOGIE													
725		Onderhoud en reparatie computers en kantoormachines	0	0	10			0		10			1	1	P
72	B	Datacentra	0	0	30	C		0		30			2	1	P

SBI-CODE 1993		OMSCHRIJVING	AFSTANDEN IN METERS										CATEGORIE	INDICES	
	nummer		GEUR	STOF	GELUID			GEVAAR		GROOTSTE AFSTAND				VERKEER	
73	-	SPEUR- EN ONTWIKKELINGSWERK													
731		Natuurwetenschappelijk speur- en ontwikkelingswerk	30	10	30			30	R	30			2	1	P
74	-	OVERIGE ZAKELIJKE DIENSTVERLENING													
74701		Reinigingsbedrijven voor gebouwen	50	10	30			30		50	D		3.1	1	P
7481.3		Foto- en filmontwikkelcentrales	10	0	30	C		10		30			2	2	G
7484.3		Veilingen voor landbouw- en visserijproducten	50	30	200	C		50	R	200			4.1	3	G
7484.4		Veilingen voor huisraad, kunst en dergelijke	0	0	10			0		10			1	2	P
90	-	MILIEUDIENSTVERLENING													
9001	A0	RWZI's en gierverwerkingsinrichting, met afdekking voorbezinktanks:													
9001	A1	- < 100.000 i.e.	200	10	100	C		10		200			4.1	2	G
9001	A2	- 100.000 - 300.000 i.e.	300	10	200	C	Z	10		300			4.2	2	G
9001	A3	- >= 300.000 i.e.	500	10	300	C	Z	10		500			5.1	3	G
9001	B	Rioolgemalen	30	0	10	C		0		30			2	1	P
9002.1	A	Vuilophaal-, straatreinigingsbedrijven en dergelijke	50	30	50			10		50			3.1	2	G
9002.1	B	Gemeentewerven (afval-inzameldepots)	30	30	50			30	R	50			3.1	2	G
9002.1	C	Vuiloverslagstations	200	200	300			30		300			4.2	3	G
9002.2	A0	Afvalverwerkingsbedrijven:													
9002.2	A1	- mestverwerking/korrelfabrieken	500	10	100	C		10		500			5.1	3	G
9002.2	A2	- kabelbranderijen	100	50	30			10		100			3.2	1	G
9002.2	A3	- verwerking radioactief afval	0	10	200	C		1500		1500			6	1	G
9002.2	A4	- pathogeen afvalverbranding (voor ziekenhuizen)	50	10	30			10		50			3.1	1	G
9002.2	A5	- oplosmiddelterugwinning	100	0	10			30	R	100	D		3.2	1	G
9002.2	A6	- afvalverbrandingsinrichtingen, thermisch vermogen > 75 MW	300	200	300	C	Z	50		300	D		4.2	3	G
9002.2	A7	- verwerking fotochemisch en galvano-afval	10	10	30			30	R	30			2	1	G
9002.2	B	Vuilstortplaatsen	300	200	300			10		300			4.2	3	G
9002.2	C0	Composteerbedrijven:													
9002.2	C1	- niet-belucht v.c. < 5.000 ton/jaar	300	100	50			10		300			4.2	2	G

SBI-CODE 1993		OMSCHRIJVING	AFSTANDEN IN METERS										CATEGORIE	INDICES	
	nummer		GEUR	STOF	GELUID			GEVAAR		GROOTSTE AFSTAND				VERKEER	
9002.2	C2	- niet-belucht v.c. 5.000 tot 20.000 ton/jaar	700	300	100			30		700			5.2	2	G
9002.2	C3	- belucht v.c. < 20.000 ton/jaar	100	100	100			10		100			3.2	2	G
9002.2	C4	- belucht v.c. > 20.000 ton/jaar	200	200	100			30		200			4.1	3	G
9002.2	C5	- gft in gesloten gebouw	200	50	100			100	R	200			4.1	3	G
93	-	OVERIGE DIENSTVERLENING													
9301.1	A	Wasserijen en linnenverhuur	30	0	50	C		30		50			3.1	2	G
9301.1	B	Tapijtreinigingsbedrijven	30	0	50			30		50			3.1	2	G
9301.2		Chemische wasserijen en ververijen	30	0	30			30	R	30			2	2	G
9301.3	A	Wasverzendinrichtingen	0	0	30			0		30			2	1	G

Bijlage 2 Staat van Horeca-activiteiten

Categorie I 'lichte horeca'
Bedrijven die in beginsel alleen overdag en 's avonds behoeven te zijn geopend (vooral verstrekking van etenswaren en maaltijden) en daardoor slechts beperkte hinder voor omwonenden veroorzaken. Binnen deze categorie worden de volgende subcategorieën onderscheiden:

1a. Aan de detailhandelsfunctie verwante horeca
- automatiek;
- broodjeszaak;
- cafetaria;
- croissanterie;
- koffiebar;
- lunchroom;
- ijssalon;
- snackbar;
- tearoom;
- traiteur.

1b. Overige lichte horeca
- bistro;
- restaurant (zonder bezorg- en/of afhaalservice);
- hotel.

1c. Bedrijven met een relatief grote verkeersaantrekkende werking
- bedrijven genoemd onder 1a en 1b met een bedrijfsoppervlak van meer dan 250 m²;
- restaurant met bezorg- en/of afhaalservice (o.a. pizza, chinees, McDrives).

Categorie 2 'middelzware horeca'
Bedrijven die normaal gesproken ook delen van de nacht geopend zijn en die daardoor aanzienlijke hinder voor omwonenden kunnen veroorzaken:
- bar;
- bierhuis;
- biljartcentrum;
- café;
- proeflokaal;
- shoarma/grillroom;
- zalenverhuur (zonder regulier gebruik ten behoeve van feesten en muziek-/dansevenementen).

Categorie 3 'zware horeca'
Bedrijven die voor een goed functioneren ook 's nachts geopend zijn en die tevens een groot aantal bezoekers aantrekken en daardoor grote hinder voor de omgeving met zich mee kunnen brengen:
- dancing;
- discotheek;
- nachtclub;
- partycentrum (regulier gebruik ten behoeve van feesten en muziek-/dansevenementen.

Bijlage 3 Kappenkaart

LEGENDA KAPPENKAART

PLANGEBIED

PLANGEBIED

BOUWAANDUIDINGEN

[kap] kap

[nr] nokrichting

VERKLARINGEN

bestaande bebouwing en topografische gegevens

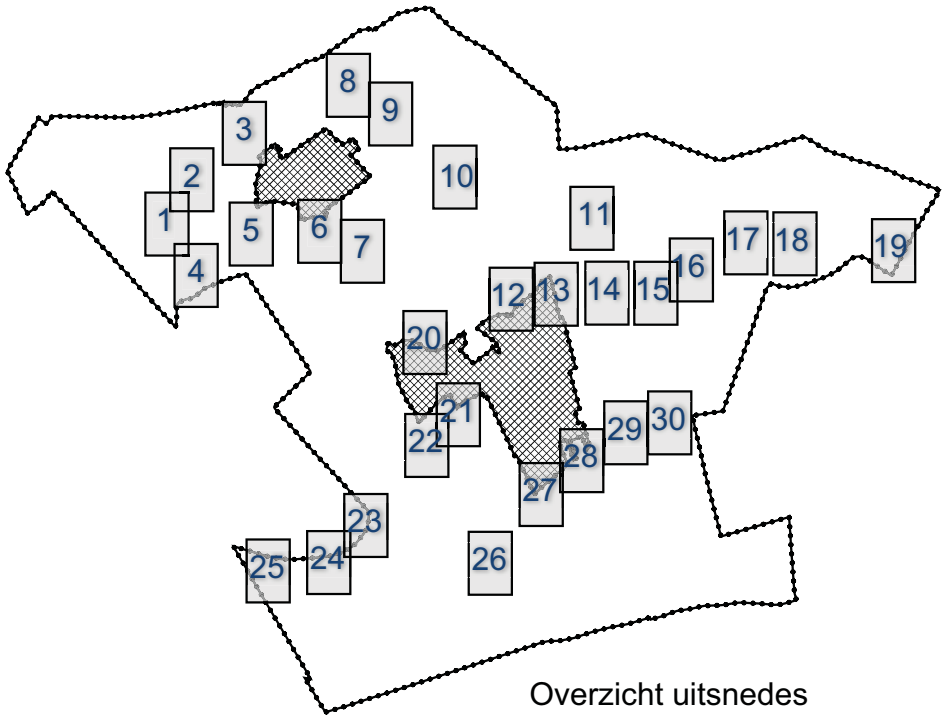

Overzicht uitsnedes

GEMEENTE MONTFOORT
BESTEMMINGSPLAN
BUITENGEBIED 2012

KAPPENKAART

- Voorontwerp
- IMRO.NL

ruimtelijke denkers
wissing

Kruidentuin 5, 2991 RK
Postbus 37, 2990 AA Barendrecht
T +31(0)180613144
F +31(0)180620461
info@wissing.nl
www.wissing.nl

tek.	**065019-T001-00**
blad	
schaal	1 : 2.500
versie	ON01
gew.	
get.	10-10-2011
pmw.	Kim J.M. Heijmeriks-Schouten

werkelijke maten zijn vastgelegd in het GML-bestand!



1. Haardijk 5 en 7



2. Haardijk 10-21



3. M.A. Reinaldaweg 19-51



4. Noord Linschoterzandweg



5. Noord Linschoterdijk - Engherzandweg



6. M.A. Reinaldaweg 10A-30 - Nieuwe Zandweg



7. M.A. Reinaldaweg 61-81



8. Cattenbroekerdijk 22 en 25



9. Cattenbroekerdijk 28 en 32



10. Cattenbroekerdijk 46 en 49



11. Mastwijkerdijk 3 - Blindeweg



12. Mastwijkerdijk 1 en 20 - Hofdijk



13. Mastwijkerdijk 58 - Heeswijk 43



14. Heeswijk 68-81



15. Heeswijk 121 en 137



16 Heeswijk 104-114 - Mastwijkerdijk 140



17. Achthoven-West 10-38



18. Achthoven-West 37 - Achthoven-Oost 3 en 5



19. Achthoven-Oost 17



20. IJsselveld


[nr]
[nr]
[nr]
[nr]
[nr]
Willeskop
Willeskop
Willeskop



22. Willeskop 60-72 - Waardsedijk 1A

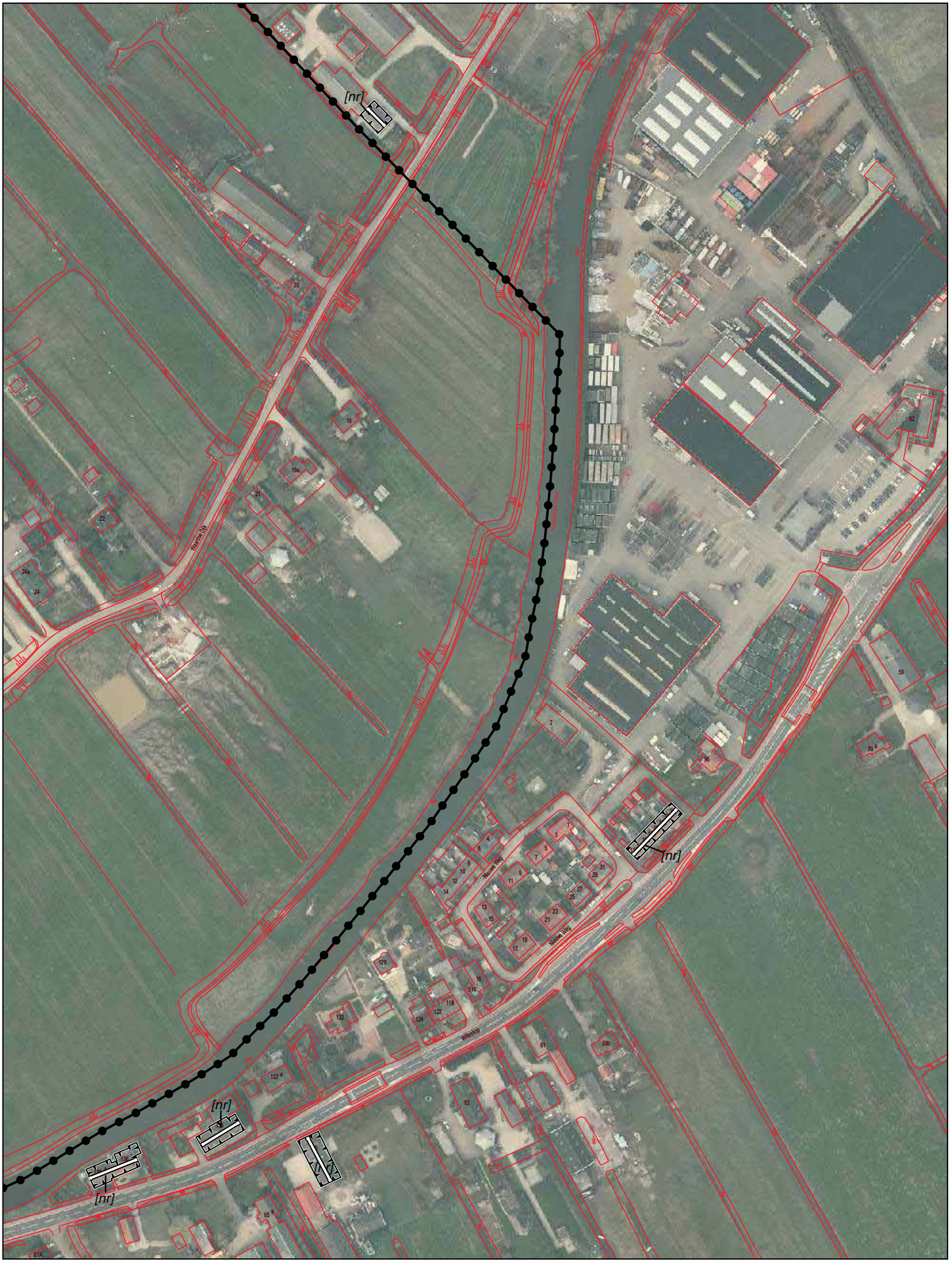

23. Willeskop 98-136 - Waardsedijk 18



24. Willeskop 77-136



25. Willeskop 79-85



26. Blokland 106-116



27. Blokland 86-96

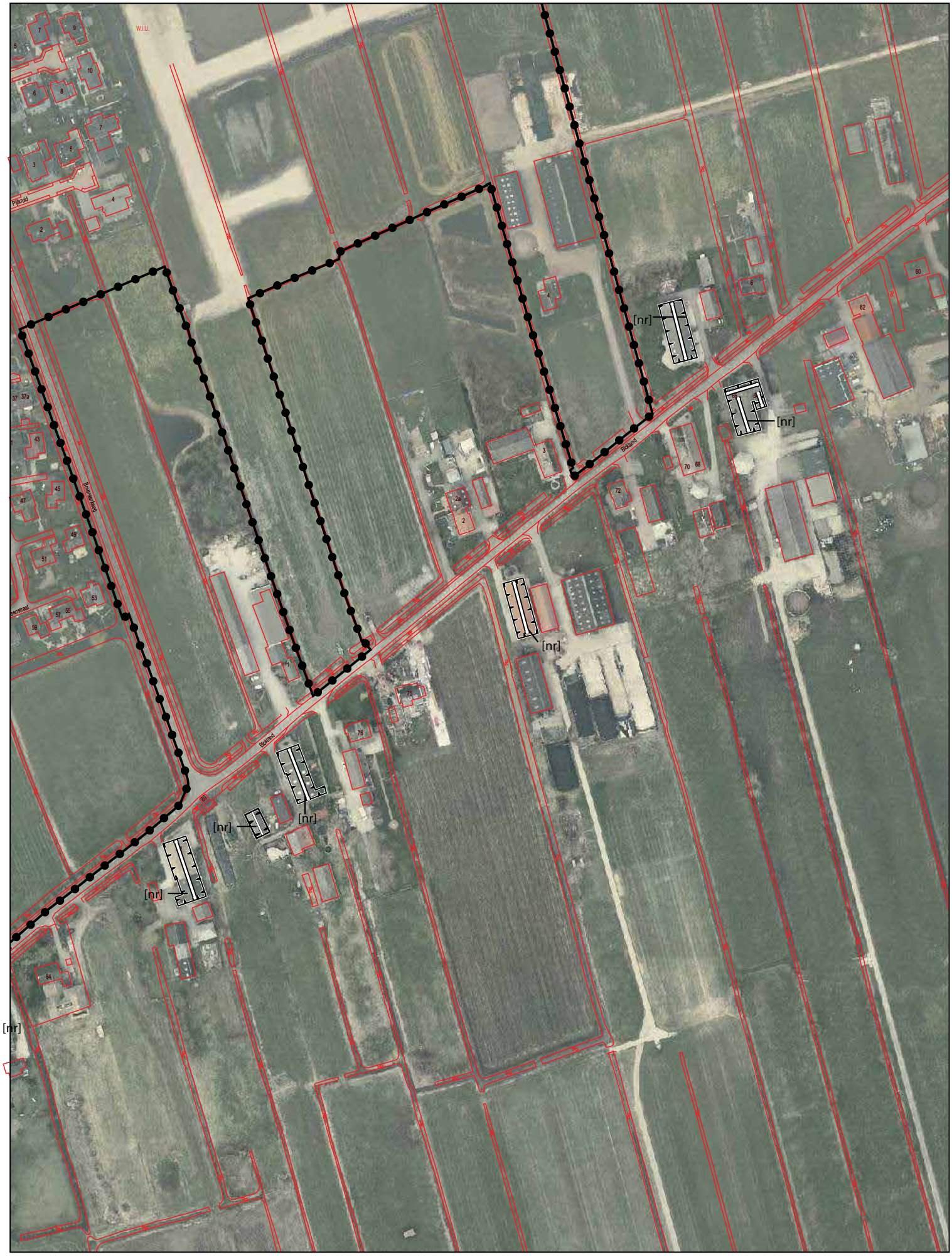

28. Blokland 5-82



29. Blokland 48-58



30. Blokland 34-38

Bijlage 4 Inpassingsplan

LEGENDA

- bestaande beplanting
- nieuwe beplanting
- haag (beuk, haagbeuk)
- bestaande woning en bijgebouw
- bestaande bebouwing

LEGENDA

- BESTAAND BOUWVLAK 1,5 ha.
- GEWENST BOUWVLAK 1,5 ha.

NIEUWE MESTSILO (415,5 m²)
DOORSNEDE 23 MTR.

ringslootbosje verplaatst

aan te planten groenstrook

bestaande bomen

765

930

931

1018

nieuw aan te planten boomgroepjes

nieuw aan te planten bomen onderlinge afstand 8,5 meter

781

32

32

weiland

aan te planten kastanje

bestaande bomen

34

weiland

Cattenbroeker Dijk

Montfoortse vaart

bestaande bomen

929

34 a

816

1019

N

Van Westreenen Adviseurs

Anthonie Fokkerstraat 1a
3772 MP Barneveld
T: (0342) 47 42 55
F: (0342) 47 42 81
E: info@vanwestreenen.nl

Varsseveldseweg 65d
7131 JA Lichtenvoorde
T: (0544) 37 97 37
F: (0544) 37 83 64
E: info@vanwestreenen.nl

VANWESTREENEN

PROJECT:
Het opnieuw inrichten van het agrarische bedrijf

OPDRACHTGEVER:
Vervar BV
Cattenbroekerdijk 34
3461 BD LINSCHOTEN

LOCATIE: Cattenbroekerdijk 34 te Linschoten

SCHAAL: 1:1000

GETEKEND: HR

FORMAAT: A3

DATUM: 22/07/2021

WIJZIGING: -

ONDERDEEL:
landschappelijke inpassing
Maten voor de uitvoering in het werk te controleren

PROJECTNUMMER:
202107LI-VERWEIJ
Blad 1 van 1