

LEGENDA

-  hoogtelijnen (per 1m)
-  bestaand groen
-  bestaande bomen
-  afrastering
-  brandweeringang
-  overige ingangen
-  sleutelkuis
-  droge blusleiding voeding
-  droge blusleiding afname
-  afsluiter gas
-  alarmeringslicht
-  opstelplaats brandweer

OPMERKINGEN

ALGEMEEN	
NIET METEN VAN TEKENING NIET VOOR UITVOERING	
<ul style="list-style-type: none"> - maatvoering: alle maten in millimeters - draagconstructies c.f. opgave CONSTRUCTEUR - installaties c.f. opgave INSTALLATIE ADVISEUR - kozijnen: HR++ U glas (triple glas) U waarde c.f. opgave INSTALLATIE ADVISEUR - mk-meterkast vlg. voorschriften bouwbesluit en NEN 2768/2778 - beluchting en ontluchting vlg. voorschriften bouwbesluit en NEN 2757 - geluidwering vlg. voorschriften bouwbesluit en NEN 2757 - inbraakwerendheid : raam- en deurbeslag voorzien van politiekeurmerk binnenbeglazing toepassen - voorziening voor electriciteit, drinkwater, telecommunicatie vlg. voorschriften bouwbesluit - installatie tekeningen en berekeningen door installateurs aan te leveren - alle afwerkingen zijn terug te vinden in de afwerkstaat 	

OMGEVINGSVERGUNNING

ALL MEASUREMENTS TO BE CHECKED ON SITE

ZS123-thermae-dormaetini		123E01
concerns:	situatie bestaand	
phase:	OMGEVINGSVERGUNNING	
date:	15.04.2022	
change:	-	
date change:	-	
scale:	1:1000	
format:	A3 - 420x297mm	
ZOOM.INDUSTRIES b.v. postbus 38 6200 aa maastricht the netherlands		



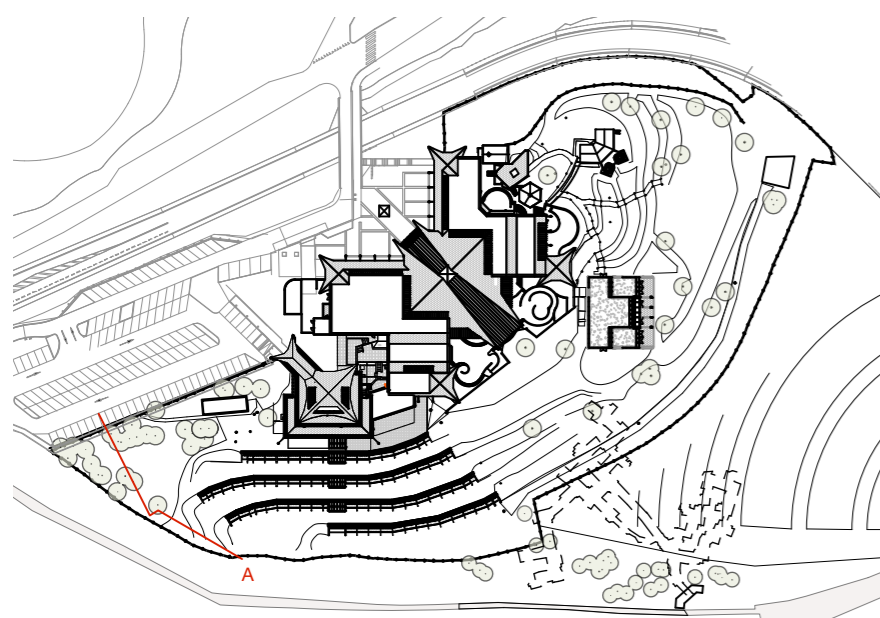

OPMERKINGEN

ALGEMEEN	
NIET METEN VAN TEKENING	
NIET VOOR UITVOERING	
<ul style="list-style-type: none"> - maatvoering: alle maten in millimeters - draagconstructies c.f. opgave CONSTRUCTEUR - installaties c.f. opgave INSTALLATIE ADVISEUR - kozijnen: HR++ U glas (triple glas) U waarde c.f. opgave INSTALLATIE ADVISEUR - mk=merkast vlg. voorschriften bouwbesluit en NEN 2768/2778 - beluchting en ontluchting vlg. voorschriften bouwbesluit en NEN 2757 - geluidwering vlg. voorschriften bouwbesluit en NEN 2757 - inbraakwerendheid : raam- en deurbeslag voorzien van politiekeurmerk binnenbeglazing toepassen - voorziening voor electriciteit, drinkwater, telecommunicatie vlg. voorschriften bouwbesluit - installatie tekeningen en berekeningen door installateurs aan te leveren - alle afwerkingen zijn terug te vinden in de afwerkstaat 	

OMGEVINGSVERGUNNING

ALL MEASUREMENTS TO BE CHECKED ON SITE

ZS123-thermae-dormaetini		123E02
concerns:	doorsnede A bestaand	
phase:	OMGEVINGSVERGUNNING	
date:	15.04.2022	
change:	-	
date change:	-	
scale:	1:200	
format:	A3 - 420x297mm	
ZOOM.INDUSTRIES b.v. postbus 38 6200 aa maastricht the netherlands		

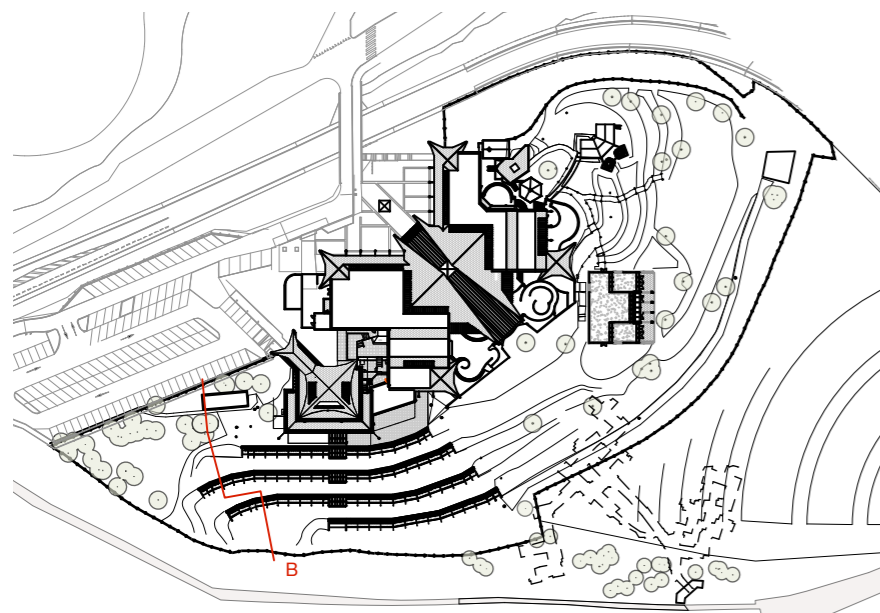
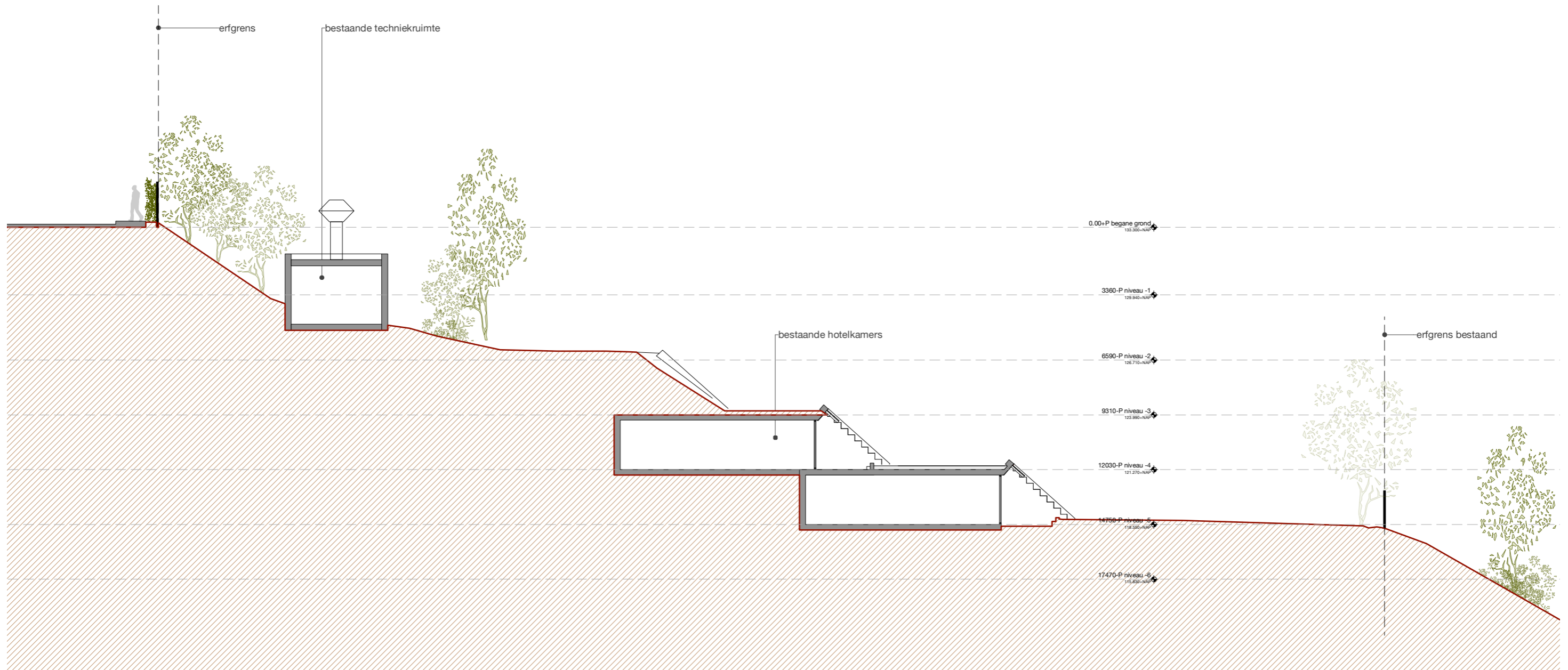

OPMERKINGEN

ALGEMEEN

NIET METEN VAN TEKENING NIET VOOR UITVOERING

- maatvoering: alle maten in millimeters
- draagconstructies cf. opgave CONSTRUCTEUR
- installaties c.f. opgave INSTALLATIE ADVISEUR
- kozijnen: HR++ U glas (triple glas) U waarde c.f. opgave INSTALLATIE ADVISEUR
- mk=meterkast vlg. voorschriften bouwbesluit en NEN 2768/2778
- beluchting en ontluchting vlg. voorschriften bouwbesluit en NEN 2757
- geluidwering vlg. voorschriften bouwbesluit en NEN 2757
- inbraakwerendheid : raam- en deurbeslag voorzien van politiekeurmerk binnenbeglazing toepassen
- voorziening voor electriciteit, drinkwater, telecommunicatie vlg. voorschriften bouwbesluit
- installatie tekeningen en berekeningen door installateurs aan te leveren
- alle afwerkingen zijn terug te vinden in de afwerkstaat

OMGEVINGSVERGUNNING

ALL MEASUREMENTS TO BE CHECKED ON SITE

ZS123-thermae-dormaeitini

concerns: doorsnede B bestaand
 phase: OMGEVINGSVERGUNNING
 date: 15.04.2022
 change: -
 date change: -
 scale: 1:200
 format: A3 - 420x297mm

123E03

ZOOM.INDUSTRIES b.v. postbus 38 6200 aa maastricht the netherlands

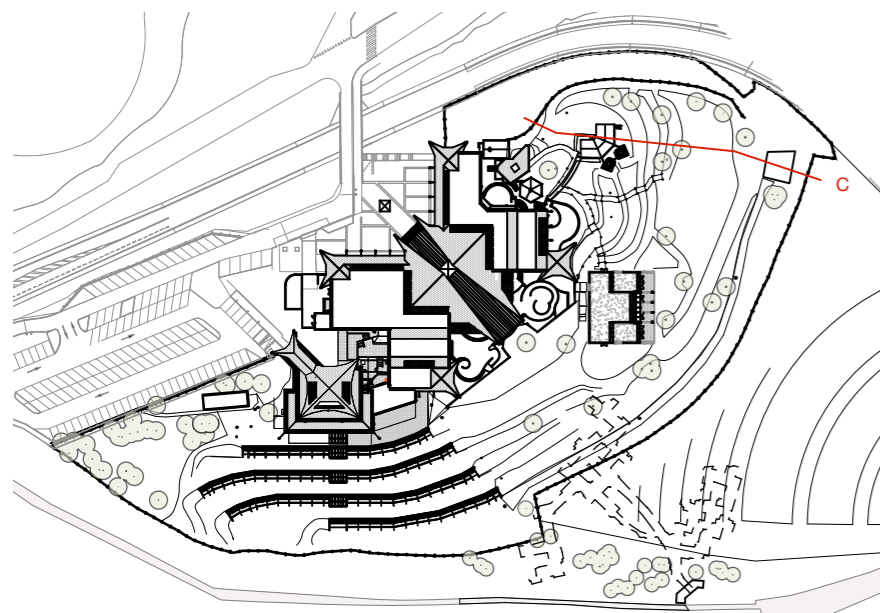
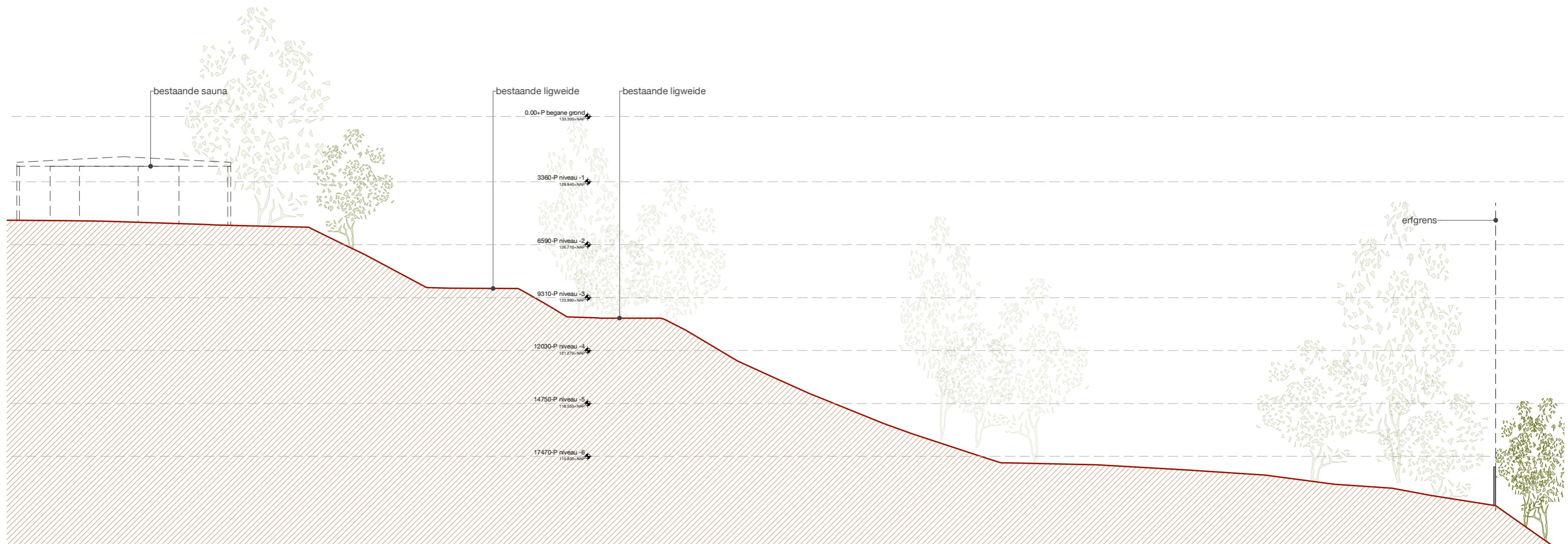

OPMERKINGEN

ALGEMEEN

NIET METEN VAN TEKENING NIET VOOR UITVOERING

- maatvoering: alle maten in millimeters
- draagconstructies cf. opgave CONSTRUCTEUR
- installaties c.f. opgave INSTALLATIE ADVISEUR
- kozijnen: HR++ U glas (triple glas) U waarde c.f. opgave INSTALLATIE ADVISEUR
- mk=merkast vlg. voorschriften bouwbesluit en NEN 2768/2778
- beluchting en ontluchting vlg. voorschriften bouwbesluit en NEN 2757
- geluidwering vlg. voorschriften bouwbesluit en NEN 2757
- inbraakwerendheid : raam- en deurbeslag voorzien van politiekeurmerk binnenbeglazing toepassen
- voorziening voor electriciteit, drinkwater, telecommunicatie vlg. voorschriften bouwbesluit
- installatie tekeningen en berekeningen door installateurs aan te leveren
- alle afwerkingen zijn terug te vinden in de afwerkstaat

OMGEVINGSVERGUNNING

ALL MEASUREMENTS TO BE CHECKED ON SITE

ZS123-thermae-dormaetini

concerns: doorsnede C bestaand
 phase: OMGEVINGSVERGUNNING
 date: 15.04.2022
 change: -
 date change: -
 scale: 1:200
 format: A3 - 420x297mm

123E04

ZOOM.INDUSTRIES b.v. postbus 38 6200 aa maastricht the netherlands

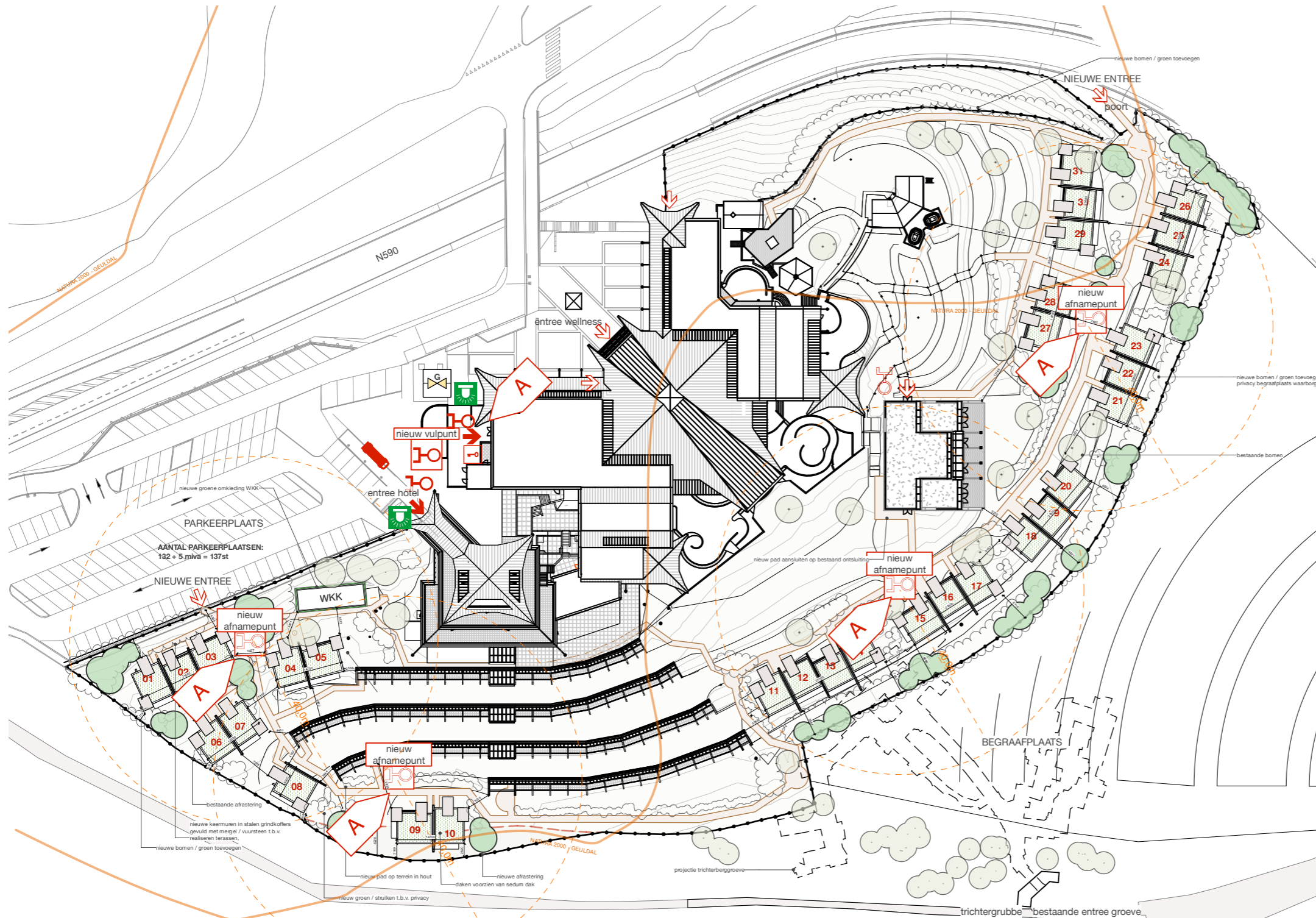

LEGENDA

-  hoogtelijnen (per 1m)
-  bestaand groen
-  bestaande bomen
-  afrastering
-  nieuw laag groen (struiken / grassen)
-  nieuw (middel-hoog) groen (struiken / haag) t.b.v. privacy
-  nieuwe bomen
-  nieuw houten pad op terrein
-  sedum dak op dormaetini
-  brandweeringang
-  overige ingangen
-  sleutelkuis
-  droge blusleiding voeding
-  droge blusleiding afname
-  afsluiter gas
-  alarmeringslicht
-  opstelplaats brandweer

PARKEREN

KAMERS
 Aantal kamers vergund (logiesfunctie) 31st [WABO2019-001240]
 Aanvraag dormaetini (logiesfunctie) 31st
 Op basis van de reeds vergunde uitbreiding van de hotelkamers is er bij het realiseren van de dormaetini's (31 st.) geen aanvullende parkeervraag.

Parkeerterrein
 Aantal parkeerplaatsen vereist: 134 [WABO2019-001266]
 Aantal parkeerplaatsen gerealiseerd: 137
 Er blijft een overschot van parkeerplaatsen van 3st.

OPMERKINGEN

ALGEMEEN	
NIET METEN VAN TEKENING NIET VOOR UITVOERING	
<ul style="list-style-type: none"> - maatvoering: alle maten in millimeters - draagconstructies c.f. opgave CONSTRUCTEUR - installaties c.f. opgave INSTALLATIE ADVISEUR - kozijnen: HR++ U glas (triple glas) U waarde c.f. opgave INSTALLATIE ADVISEUR - rnk=meterkast vlg. voorschriften bouwbesluit en NEN 2768/2778 - beluchting en ontluchting vlg. voorschriften bouwbesluit en NEN 2757 - geluidwering vlg. voorschriften bouwbesluit en NEN 2757 - inbraakwerendheid: raam- en deurbeslag voorzien van politiekeurmerk binnenbeglazing toepassen - voorziening voor electriciteit, drinkwater, telecommunicatie vlg. voorschriften bouwbesluit - installatie tekeningen en berekeningen door installateurs aan te leveren - alle afwerkingen zijn terug te vinden in de afwerkstaat 	

OMGEVINGSVERGUNNING

ALL MEASUREMENTS TO BE CHECKED ON SITE

ZS123-thermae-dormaetini		123D01
concerns:	situatie nieuw	
phase:	OMGEVINGSVERGUNNING	
date:	15.04.2022	
change:	-	
date change:	-	
scale:	1:1000	
format:	A3 - 420x297mm	
ZOOM.INDUSTRIES b.v. postbus 38 6200 aa maastricht the netherlands		

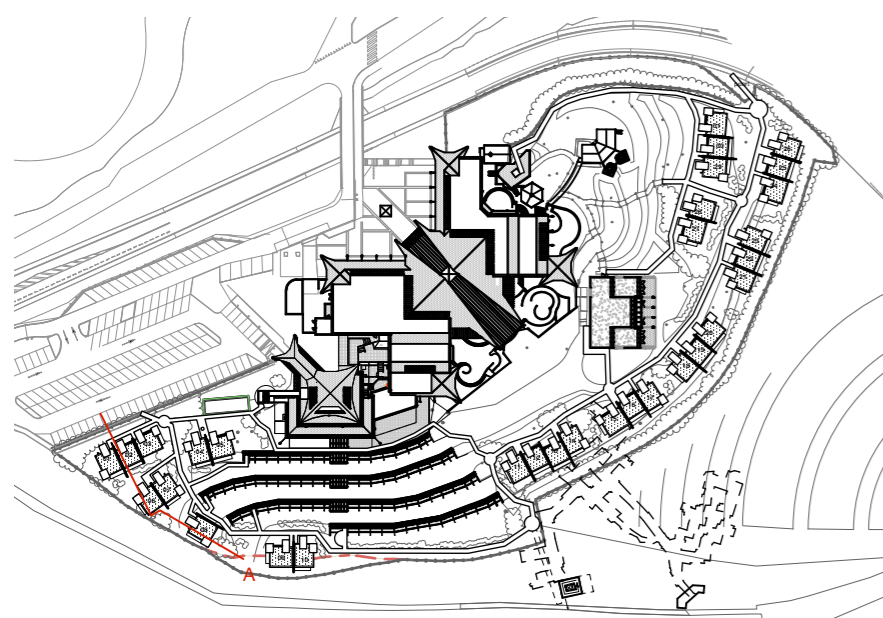
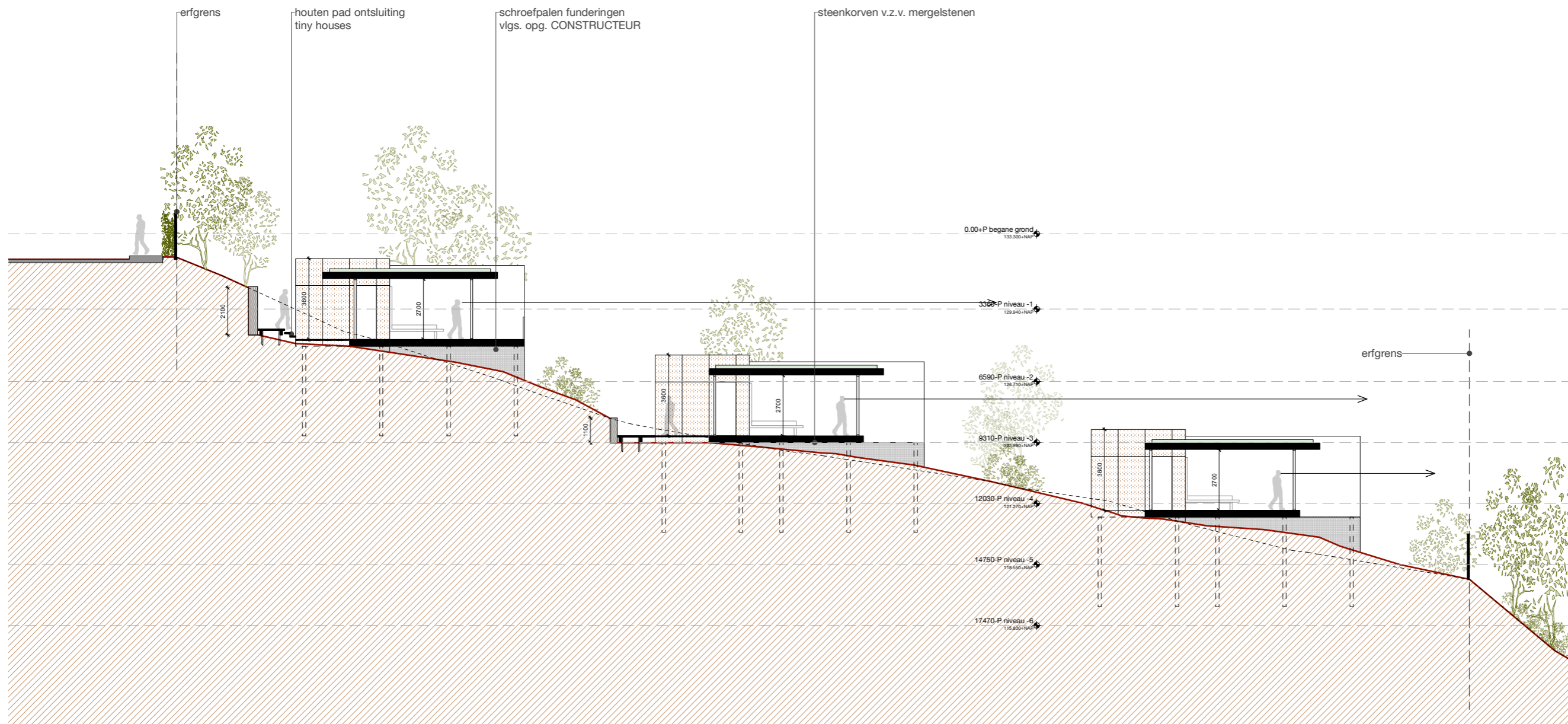

OPMERKINGEN

ALGEMEEN

NIET METEN VAN TEKENING NIET VOOR UITVOERING

- maatvoering: alle maten in millimeters
- draagconstructies cf. opgave CONSTRUCTEUR
- installaties c.f. opgave INSTALLATIE ADVISEUR
- kozijnen: HR++ U glas (triple glas) U waarde c.f. opgave INSTALLATIE ADVISEUR
- mk=meterkast vlg. voorschriften bouwbesluit en NEN 2768/2778
- beluchting en ontluchting vlg. voorschriften bouwbesluit en NEN 2757
- geluidwering vlg. voorschriften bouwbesluit en NEN 2757
- inbraakwerendheid : raam- en deurbeslag voorzien van politiekeurmerk binnenbeglazing toepassen
- voorziening voor electriciteit, drinkwater, telecommunicatie vlg. voorschriften bouwbesluit
- installatie tekeningen en berekeningen door installateurs aan te leveren
- alle afwerkingen zijn terug te vinden in de afwerkstaat

OMGEVINGSVERGUNNING

ALL MEASUREMENTS TO BE CHECKED ON SITE

ZS123-thermae-dormaetini

concerns: doorsnede A nieuw
 phase: OMGEVINGSVERGUNNING
 date: 15.04.2022
 change: -
 date change: -
 scale: 1:200
 format: A3 - 420x297mm

123D02

ZOOM.INDUSTRIES b.v. postbus 38 6200 aa maastricht the netherlands

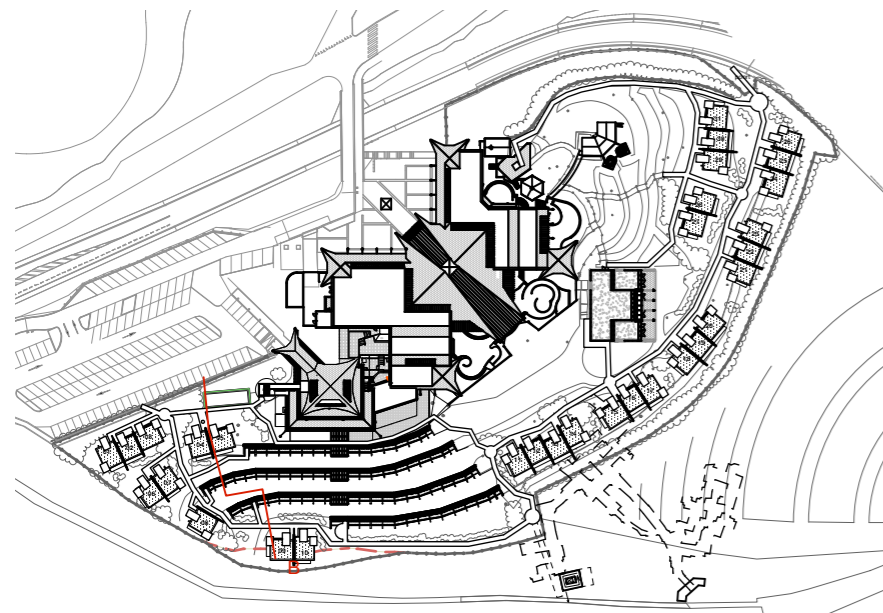
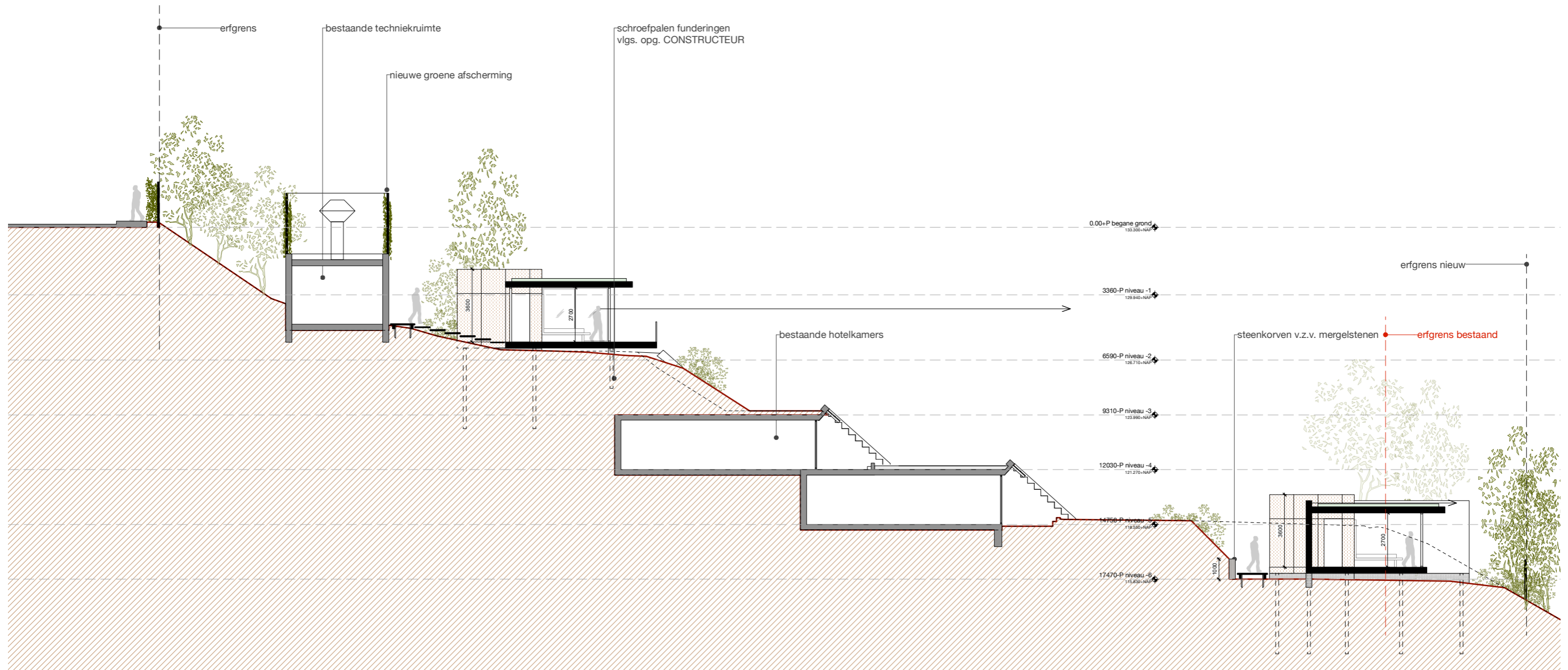

OPMERKINGEN

ALGEMEEN

NIET METEN VAN TEKENING NIET VOOR UITVOERING

- maatvoering: alle maten in millimeters
- draagconstructies cf. opgave CONSTRUCTEUR
- installaties c.f. opgave INSTALLATIE ADVISEUR
- kozijnen: HR++ U glas (triple glas) U waarde c.f. opgave INSTALLATIE ADVISEUR
- mk=meterkast vlg. voorschriften bouwbesluit en NEN 2768/2778
- beluchting en ontluchting vlg. voorschriften bouwbesluit en NEN 2757
- geluidwering vlg. voorschriften bouwbesluit en NEN 2757
- inbraakwerendheid : raam- en deurbeslag voorzien van politiekeurmerk binnenbeglazing toepassen
- voorziening voor electriciteit, drinkwater, telecommunicatie vlg. voorschriften bouwbesluit
- installatie tekeningen en berekeningen door installateurs aan te leveren
- alle afwerkingen zijn terug te vinden in de afwerkstaat

OMGEVINGSVERGUNNING

ALL MEASUREMENTS TO BE CHECKED ON SITE

ZS123-thermae-dormaetini

concerns: doorsnede B nieuw
 phase: OMGEVINGSVERGUNNING
 date: 15.04.2022
 change: -
 date change: -
 scale: 1:200
 format: A3 - 420x297mm

123D03

ZOOM.INDUSTRIES b.v. postbus 38 6200 aa maastricht the netherlands

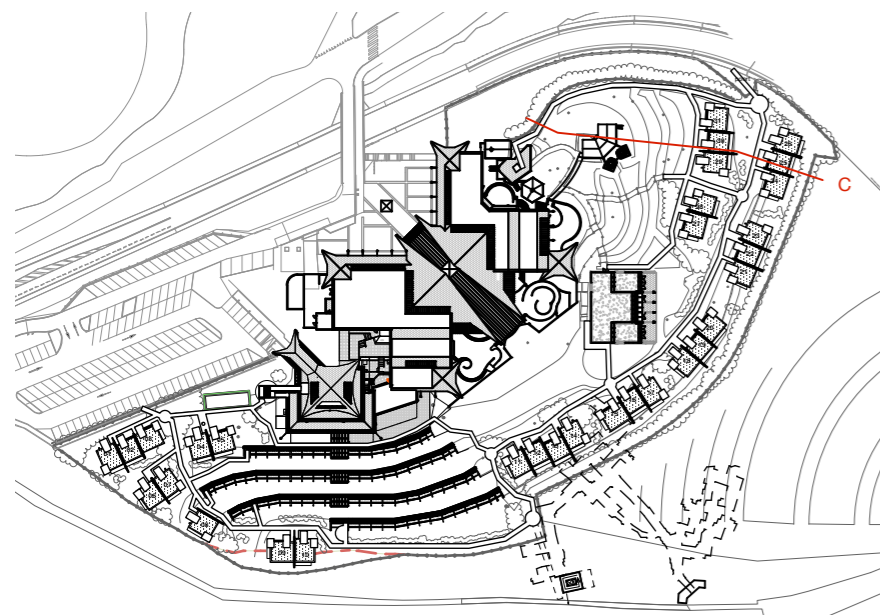
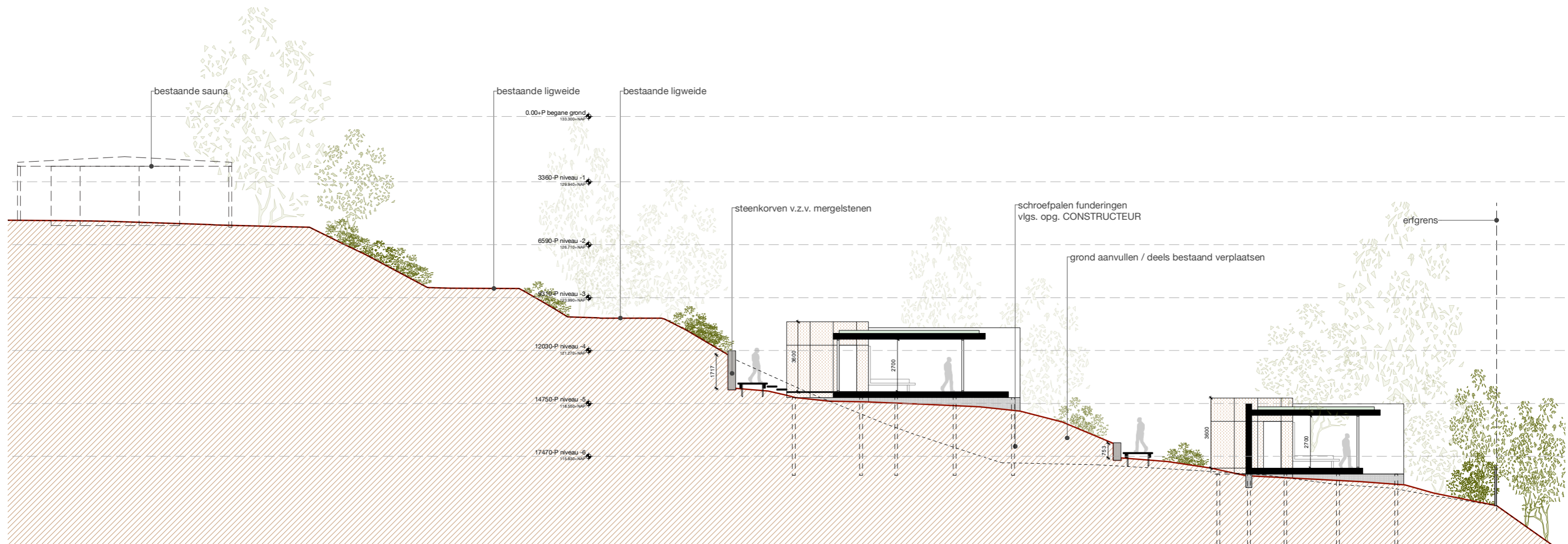

OPMERKINGEN

ALGEMEEN

NIET METEN VAN TEKENING
NIET VOOR UITVOERING

- maatvoering: alle maten in millimeters
- draagconstructies cf. opgave CONSTRUCTEUR
- installaties c.f. opgave INSTALLATIE ADVISEUR
- kozijnen: HR++ U glas (triple glas) U waarde c.f. opgave INSTALLATIE ADVISEUR
- mk=meterkast vlg. voorschriften bouwbesluit en NEN 2768/2778
- beluchting en ontluchting vlg. voorschriften bouwbesluit en NEN 2757
- geluidwering vlg. voorschriften bouwbesluit en NEN 2757
- inbraakwerendheid : raam- en deurbeslag voorzien van politiekeurmerk binnenbeglazing toepassen
- voorziening voor electriciteit, drinkwater, telecommunicatie vlg. voorschriften bouwbesluit
- installatie tekeningen en berekeningen door installateurs aan te leveren
- alle afwerkingen zijn terug te vinden in de afwerkstaat

OMGEVINGSVERGUNNING

ALL MEASUREMENTS TO BE CHECKED ON SITE

ZS123-thermae-dormaetini

concerns: doorsnede C nieuw
phase: OMGEVINGSVERGUNNING
date: 15.04.2022
change: -
date change: -
scale: 1:200
format: A3 - 420x297mm

123D04

ZOOM.INDUSTRIES b.v. postbus 38 6200 aa maastricht the netherlands

LEGENDA

- afgraven grond : totaal 923m² / 1130m³
- toevoegen grond : totaal 964m³

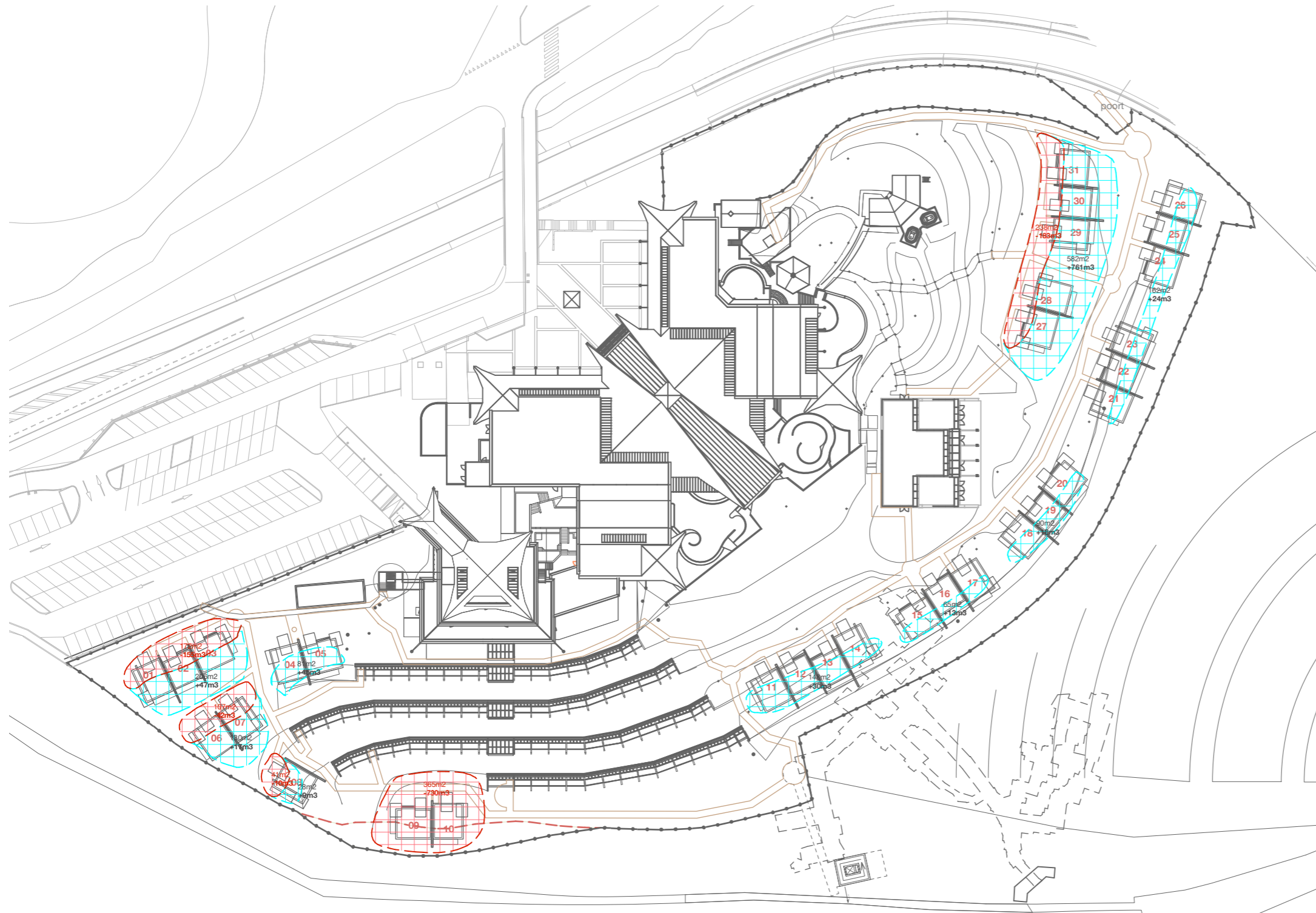

OPMERKINGEN

ALGEMEEN

NIET METEN VAN TEKENING NIET VOOR UITVOERING

- maatvoering: alle maten in millimeters
- draagconstructies cf. opgave CONSTRUCTEUR
- installaties c.f. opgave INSTALLATIE ADVISEUR
- kozijnen: HR++ U glas (triple glas) U waarde c.f. opgave INSTALLATIE ADVISEUR
- mk-meterkast vlgs. voorschriften bouwbesluit en NEN 2768/2778
- beluchting en ontluuchting vlgs. voorschriften bouwbesluit en NEN 2757
- geluidwering vlgs. voorschriften bouwbesluit en NEN 2757
- inbraakwerendheid : raam- en deurbeslag voorzien van politiekeurmerk binnenbeglazing toepassen
- voorziening voor electriciteit, drinkwater, telecommunicatie vlgs. voorschriften bouwbesluit
- installatie tekeningen en berekeningen door installateurs aan te leveren
- alle afwerkingen zijn terug te vinden in de afwerkstaat

OMGEVINGSVERGUNNING

ALL MEASUREMENTS TO BE CHECKED ON SITE

ZS123-thermae-dormaetini

concerns: grondverzet
 phase: OMGEVINGSVERGUNNING
 date: 27.06.2022
 change: -
 date change: -
 scale: 1:1000
 format: A3 - 420x297mm

123D06

ZOOM.INDUSTRIES b.v. postbus 38 6200 aa maastricht the netherlands



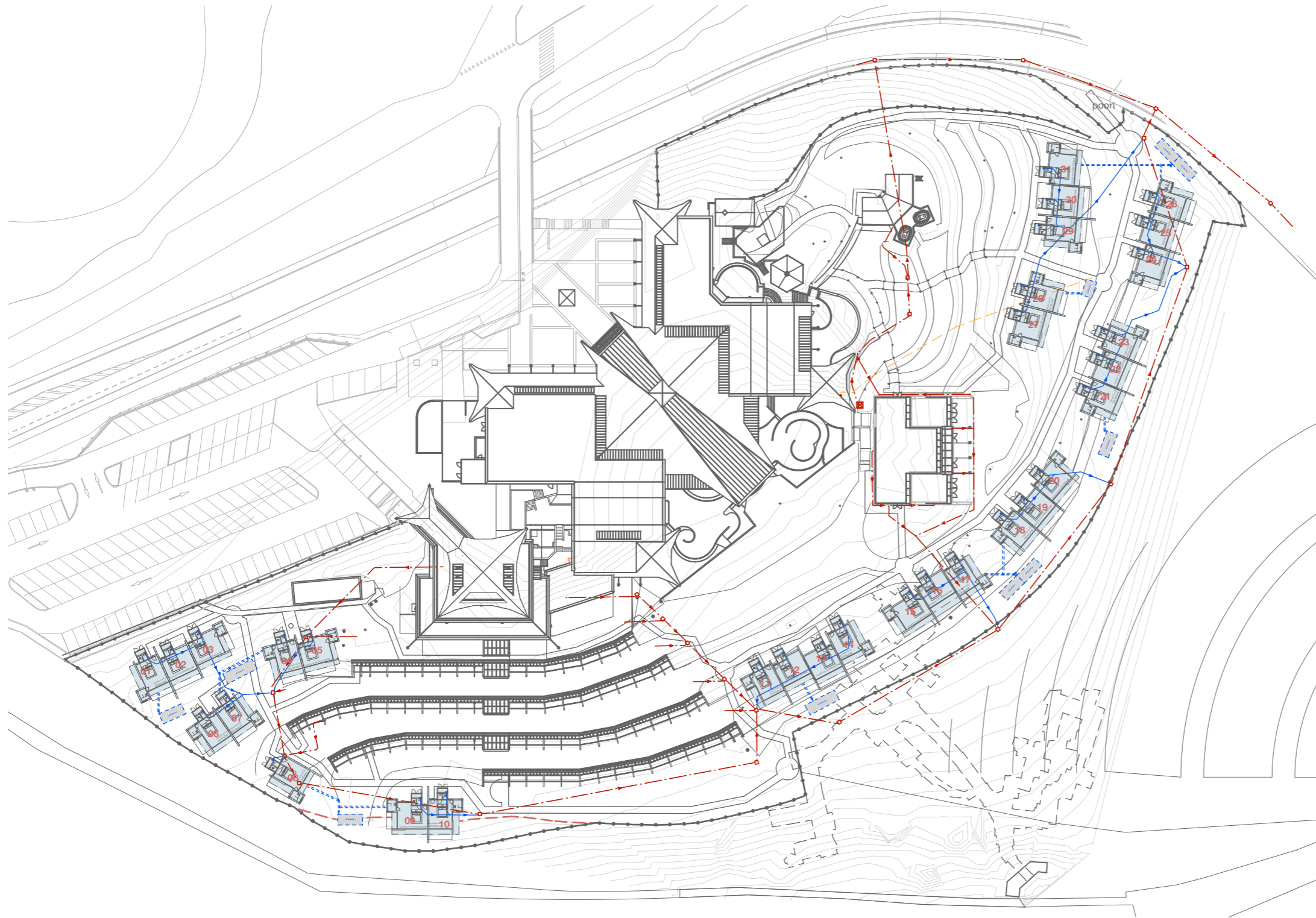

LEGENDA

- - - bestaande riolering
- nieuwe riolering
- dakoppervlak deels voorzien van groendak met waterbuffering (c.f. opgave uitvoerder)
- infiltratiekrat met zandvangput (c.f. opgave installateur)

Rioleringstekening gebaseerd op projectietekening van bestaande situatie zoals opgesteld door: Focus Bouwmanagers, bladnr: L5201-DO, 21-11-2019

OPMERKINGEN

ALGEMEEN

NIET METEN VAN TEKENING NIET VOOR UITVOERING

- maatvoering: alle maten in millimeters
- draagconstructies cf. opgave CONSTRUCTEUR
- installaties c.f. opgave INSTALLATIE ADVISEUR
- kozijnen: HR++ U glas (triple glas) U waarde c.f. opgave INSTALLATIE ADVISEUR
- mk-meterkast vlgs. voorschriften bouwbesluit en NEN 2768/2778
- beluchting en ontluchting vlgs. voorschriften bouwbesluit en NEN 2757
- geluidwering vlgs. voorschriften bouwbesluit en NEN 2757
- inbraakwerendheid : raam- en deurbeslag voorzien van politiekeurmerk binnenbeglazing toepassen
- voorziening voor elektriciteit, drinkwater, telecommunicatie vlgs. voorschriften bouwbesluit
- installatie tekeningen en berekeningen door installateurs aan te leveren
- alle afwerkingen zijn terug te vinden in de afwerkstaat

OMGEVINGSVERGUNNING

ALL MEASUREMENTS TO BE CHECKED ON SITE

ZS123-thermae-dormaetini

concerns: rioleringstekening
 phase: OMGEVINGSVERGUNNING
 date: 26.09.2022
 change: -
 date change: -
 scale: 1:1000
 format: A3 - 420x297mm

123D07

ZOOM.INDUSTRIES b.v. postbus 38 6200 aa maastricht the netherlands



LEGENDA (SUB)BRANDCOMPARTENTERING

- separate brandcompartimenten
- scheiding tussen beschermde subbrandcompartimenten (tevens separate subbrandcompartimenten), 30 minuten WBDBO (EW, tweezijdig)

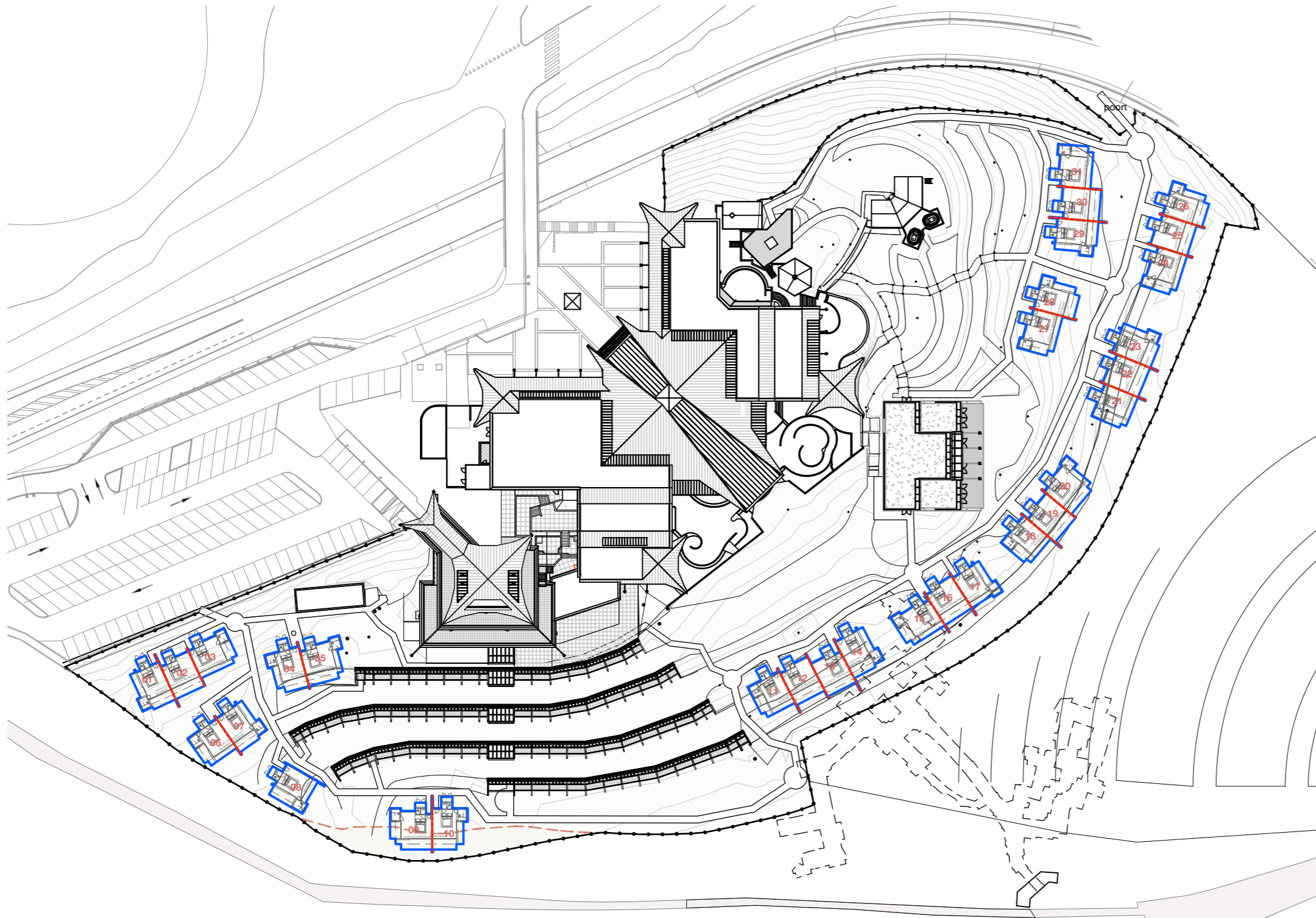

OPMERKINGEN

<p>ALGEMEEN</p> <p>NIET METEN VAN TEKENING NIET VOOR UITVOERING</p> <ul style="list-style-type: none"> - maatvoering: alle maten in millimeters - draagconstructies cf. opgave CONSTRUCTEUR - installaties c.f. opgave INSTALLATIE ADVISEUR - kozijnen: HR++ U glas (triple glas) U waarde c.f. opgave INSTALLATIE ADVISEUR - mk-meterkast vlg. voorschriften bouwbesluit en NEN 2768/2778 - beluchting en ontluchting vlg. voorschriften bouwbesluit en NEN 2757 - geluidwering vlg. voorschriften bouwbesluit en NEN 2757 - inbraakwerendheid : raam- en deurbeslag voorzien van politiekeurmerk binnenbeglazing toepassen - voorziening voor electriciteit, drinkwater, telecommunicatie vlg. voorschriften bouwbesluit - installatie tekeningen en berekeningen door installateurs aan te leveren - alle afwerkingen zijn terug te vinden in de atwerkstaat

OMGEVINGSVERGUNNING

ALL MEASUREMENTS TO BE CHECKED ON SITE

<p>ZS123-thermae-dormaetini</p> <p>concerns: brandcompartimentering</p> <p>phase: OMGEVINGSVERGUNNING</p> <p>date: 27.06.2022</p> <p>change: -</p> <p>date change: -</p> <p>scale: 1:1000</p> <p>format: A3 - 420x297mm</p> <p>ZOOM.INDUSTRIES b.v. postbus 38 6200 aa maastricht the netherlands</p>		123D08
--	--	--------

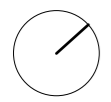

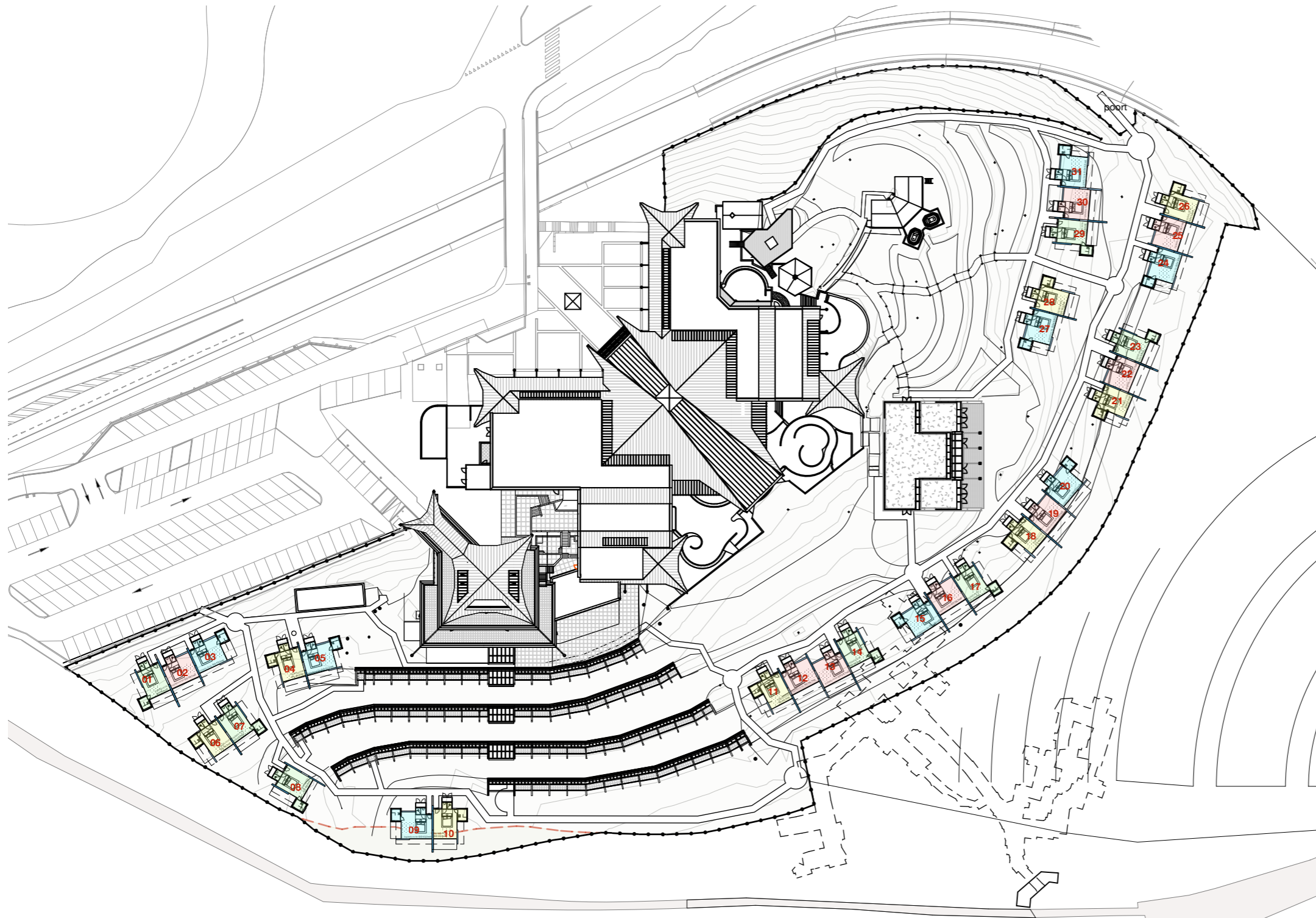

LEGENDA

	aantal	totaal
 dormaetini type A : logies functie GO 40,3m2	8st	322,4m2
 dormaetini type B : logies functie GO 43,3m2	8st	346,4m2
 dormaetini type C : logies functie GO 39,9m2	7st	279,3m2
 dormaetini type D : logies functie GO 38,7m2	8st	309,6m2
totaal	31st	1257,7m2

OPMERKINGEN

ALGEMEEN	
NIET METEN VAN TEKENING NIET VOOR UITVOERING	
<ul style="list-style-type: none"> - maatvoering: alle maten in millimeters - draagconstructies c.f. opgave CONSTRUCTEUR - installaties c.f. opgave INSTALLATIE ADVISEUR - kozijnen: HR++ U glas (triple glas) U waarde c.f. opgave INSTALLATIE ADVISEUR - nk=meterkast vlg. voorschriften bouwbesluit en NEN 2768/2778 - beluchting en ontluchting vlg. voorschriften bouwbesluit en NEN 2757 - geluidwering vlg. voorschriften bouwbesluit en NEN 2757 - inbraakwerendheid : raam- en deurbeslag voorzien van politiekeurmerk binnenbeglazing toepassen - voorziening voor electriciteit, drinkwater, telecommunicatie vlg. voorschriften bouwbesluit - installatie tekeningen en berekeningen door installateurs aan te leveren - alle afwerkingen zijn terug te vinden in de afwerkstaat 	

OMGEVINGSVERGUNNING

ALL MEASUREMENTS TO BE CHECKED ON SITE

ZS123-thermae-dormaetini		123D09
concerns:	overzicht types	
phase:	OMGEVINGSVERGUNNING	
date:	15.04.2022	
change:	Wijziging A	
date change:	27.06.2022	
scale:	1:1000	
format:	A3 - 420x297mm	
ZOOM.INDUSTRIES b.v. postbus 38 6200 aa maastricht the netherlands		



Wandopbouw: RC > 4,7m2K/W
D=150mm
 - Afwerking gevelkurk 35mm
 - HSB element: 85mm
 - Waterkerend membraan (damp-open)
 - OSB 18mm
 - HSB stijlen c.f. opgave constr.
 - Isolatie (hoogwaardig)
 - Dampremmende folie
 - Vezelplaat (watervast) 15mm
 - Afwerking 10mm

0.04
Toiletruimte
 1,5 m²

0.03
Badruimte
 2,8 m²

Wandopbouw: RC > 4,7m2K/W
DUBBELE WAND
 (structureel functioneel ontkoppeld)
D=300mm
[140mm-20mm-140mm]

140mm element (2x)
 - Houten afwerking 20mm
 - Leidingspouw 40mm
 - HSB element: 80mm
 - Vezelplaat (brandwerend) 12mm
 - Dampremmende folie
 - HSB stijlen c.f. opgave constr.
 - Isolatie (vlas)
 - OSB 18mm
 - Waterkerend membraan (damp-open)

20mm isolatie
 tussen 2x140mm elementen

karakteristieke **luchtgeluidniveau**
 verschil 52dB
 karakteristieke **contactgeluid**
 niveau minimaal 59dB

projectie belending

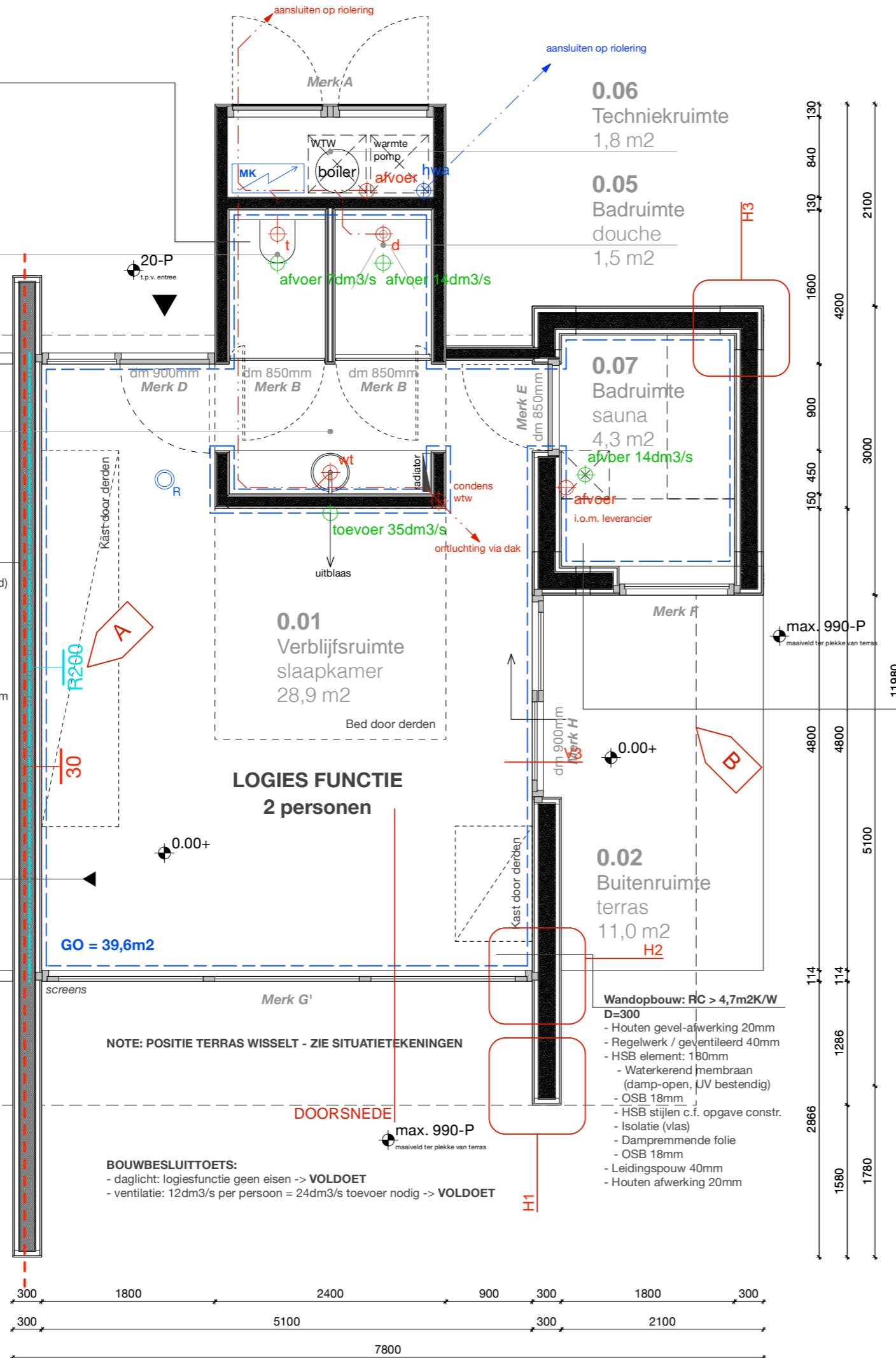

Wandopbouw: RC > 4,7m2K/W
D=300
 - Houten gevel-afwerking 20mm
 - Regelwerk / geventileerd 40mm
 - HSB element: 180mm
 - Waterkerend membraan (damp-open, UV bestendig)
 - OSB 18mm
 - HSB stijlen c.f. opgave constr.
 - Isolatie (vlas)
 - Dampremmende folie
 - OSB 18mm
 - Afwerking sauna door derden 60mm

Wandopbouw: RC > 4,7m2K/W
D=300
 - Houten gevel-afwerking 20mm
 - Regelwerk / geventileerd 40mm
 - HSB element: 180mm
 - Waterkerend membraan (damp-open, UV bestendig)
 - OSB 18mm
 - HSB stijlen c.f. opgave constr.
 - Isolatie (vlas)
 - Dampremmende folie
 - OSB 18mm
 - Leidingspouw 40mm
 - Houten afwerking 20mm

RENVOOI

omschrijving	
	HSB-element - geïsoleerd
	HSB-element - geïsoleerd
	sedum dak
	klos / uittimmeren
	hout
	underlayment / OSB
	mechanische ventilatie (WTW)
	hemelwaterafvoer (hwa)
	droogweerafvoer (dwa)
	afvoer / toevoer
	afvoer / toevoer WTW
	hemelwaterafvoer
	aansluitpunt dwa (diameter cf. aangesloten toestel)
	toilet
	douche
	wastafel
	elektrische radiator
	rookmelder conform primaire inrichtingseisen NEN2555
	meterkast
	WBDBO 30 minuten (EW, tweezijdig) conform NEN6069
	WTRD R200 conform NEN6075

RENVOOI BRANDVEILIGHEID

materiaalgebruik binnenruimten		
wand-/plafondafwerking:	brandklasse D &	rookklasse s ₂
vloerafwerking:	brandklasse D _{f1} &	rookklasse s _{1f1}
elektraleidingen:	brandklasse D _{ca} &	rookklasse s _{2ca}
leidingsisolatie:	brandklasse D _l &	rookklasse s _{2l}
materiaalgebruik buitenruimten		
gevelafwerking:	brandklasse D ₁	bij brandoverslagtrajecten (t.p.v. WBDBO) voldoen aan brandklasse B
gevelopeningen:	brandklasse D	
dakafwerking:	uitgevoerd als niet-brandbaar	(NEN6063)
	of brandklasse B _{cor(f1)}	(NEN-EN 13501-5)
elektraleidingen:	brandklasse D _{ca}	(NEN-EN 13501-6)
	en brandklasse D _l	(NEN-EN 13501-1)

weerstand tegen bezwijken bouwconstructie
 brandwerende voorzieningen om voortijdig bezwijken van bouwconstructies te voorkomen:
 c.f. opgave CONSTRUCTEUR.

OPMERKINGEN

ALGEMEEN
NIET METEN VAN TEKENING
NIET VOOR UITVOERING
- maatvoering: alle maten in millimeters
- draagconstructies c.f. opgave CONSTRUCTEUR
- installaties c.f. opgave INSTALLATIE ADVISEUR
- kozijnen: HR++ U glas (triple glas) U waarde c.f. opgave INSTALLATIE ADVISEUR
- mk=meterkast vlg. voorschriften bouwbesluit en NEN 2768/2778
- beluchting en ontluchting vlg. voorschriften bouwbesluit en NEN 2757
- geluidwering vlg. voorschriften bouwbesluit en NEN 2757
- inbraakwerendheid: raam- en deurbeslag voorzien van politiekeurmerk binnenbeglazing toepassen
- voorziening voor electriciteit, drinkwater, telecommunicatie vlg. voorschriften bouwbesluit
- installatie tekeningen en berekeningen door installateurs aan te leveren
- alle afwerkingen zijn terug te vinden in de afwerkstaat

OMGEVINGSVERGUNNING

ALL MEASUREMENTS TO BE CHECKED ON SITE

ZS123-thermae-dormaetini	
concerns:	plattgrond type A
phase:	OMGEVINGSVERGUNNING
date:	15.04.2022
change:	B
date change:	18.10.2023
scale:	1:50
format:	A3 - 420x297mm
ZOOM.INDUSTRIES b.v. postbus 38 6200 aa maastricht the netherlands	

123D10

Wandopbouw: RC > 4,7m2K/W
D=150mm
 - Afwerking gevelkurk 35mm
 - HSB element: 85mm
 - Waterkerend membraan (damp-open)
 - OSB 18mm
 - HSB stijlen c.f. opgave constr.
 - Isolatie (hoogwaardig)
 - Dampremmende folie
 - Vezelplaat (watervast) 15mm
 - Afwerking 10mm

0.04 Toiletruimte
 1,5 m²

0.03 Badruimte
 2,8 m²

Wandopbouw: RC > 4,7m2K/W
DUBBELE WAND
 (structureel functioneel ontkoppeld)
D=300mm
 [140mm-20mm-140mm]

140mm element (2x)
 - Houten afwerking 20mm
 - Leidingspouw 40mm
 - HSB element: 80mm
 - Vezelplaat (brandwerend) 12mm
 - Dampremmende folie
 - HSB stijlen c.f. opgave constr.
 - Isolatie (vlas)
 - OSB 18mm
 - Waterkerend membraan (damp-open)

20mm isolatie
 tussen 2x140mm elementen

karakteristieke **luchtgeluidniveau**
 verschil 52dB
 karakteristieke **contactgeluid**
 niveau min[maal 59dB

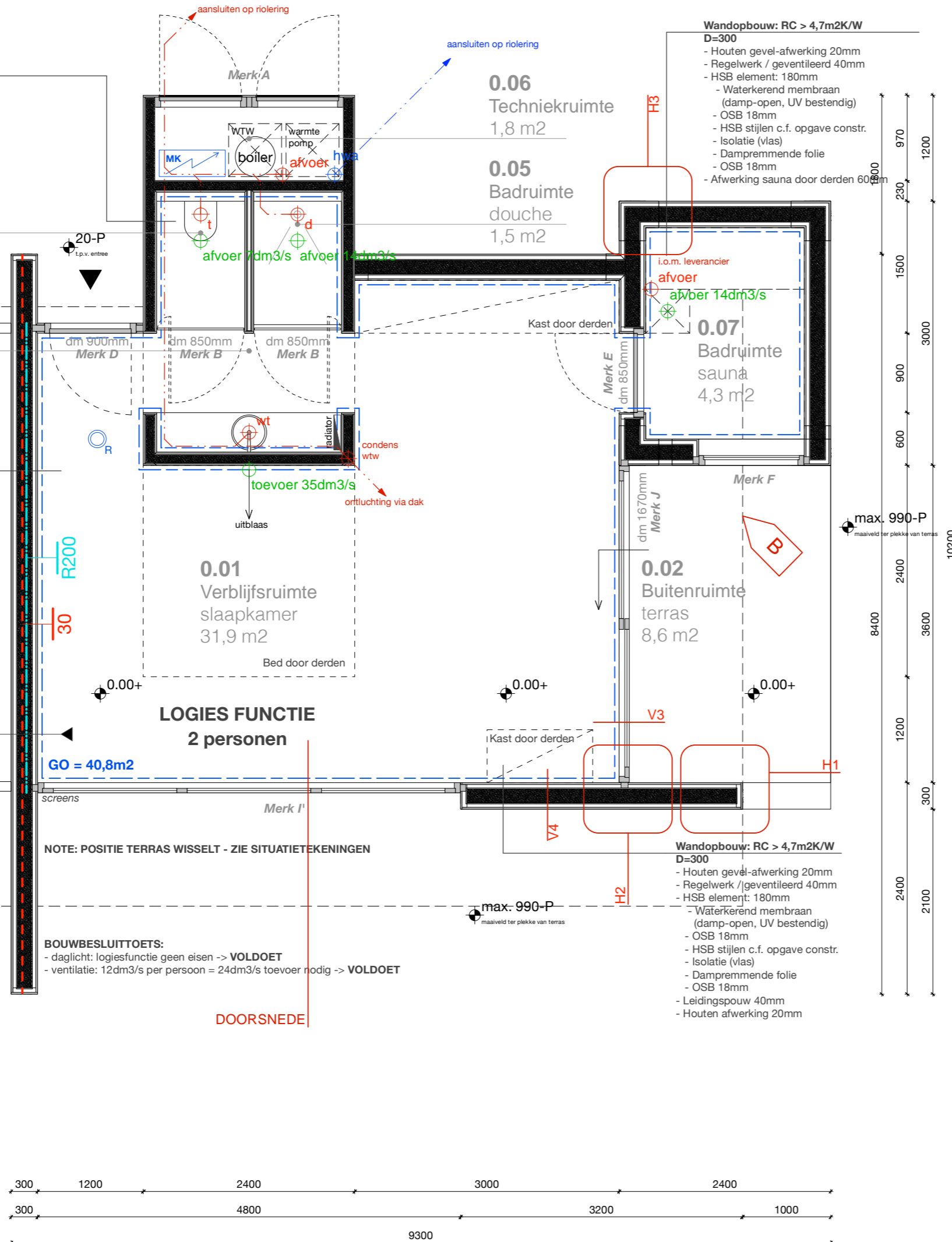

OMGEVINGSVERGUNNING

ALL MEASUREMENTS TO BE CHECKED ON SITE

ZS123-thermae-dormaetini		123D11
concerns:	plattgrond type B	
phase:	OMGEVINGSVERGUNNING	
date:	15.04.2022	
change:	B	
date change:	18.10.2023	
scale:	1:50	
format:	A3 - 420x297mm	
ZOOM.INDUSTRIES b.v. postbus 38 6200 aa maastricht the netherlands		

Wandopbouw: RC > 4,7m2K/W
D=150mm
 - Afwerking gevelkurk 35mm
 - HSB element: 85mm
 - Waterkerend membraan (damp-open)
 - OSB 18mm
 - HSB stijlen c.f. opgave constr.
 - Isolatie (hoogwaardig)
 - Dampremmende folie
 - Vezelplaat (watervast) 15mm
 - Afwerking 10mm

0.04
Toiletruimte
 1,5 m²

0.03
Badruimte
 2,8 m²

Wandopbouw: RC > 4,7m2K/W
DUBBELE WAND
 (structureel functioneel ontkoppeld)
D=300mm
[140mm-20mm-140mm]

140mm element (2x)
 - Houten afwerking 20mm
 - Leidingspouw 40mm
 - HSB element: 80mm
 - Vezelplaat (brandwerend) 12mm
 - Dampremmende folie
 - HSB stijlen c.f. opgave constr.
 - Isolatie (vlas)
 - OSB 18mm
 - Waterkerend membraan (damp-open)

20mm isolatie
 tussen 2x140mm elementen

karakteristieke **luchtgeluidniveau**
 verschil 52dB
 karakteristieke **contactgeluid**
 niveau minimaal 59dB

projectie belending

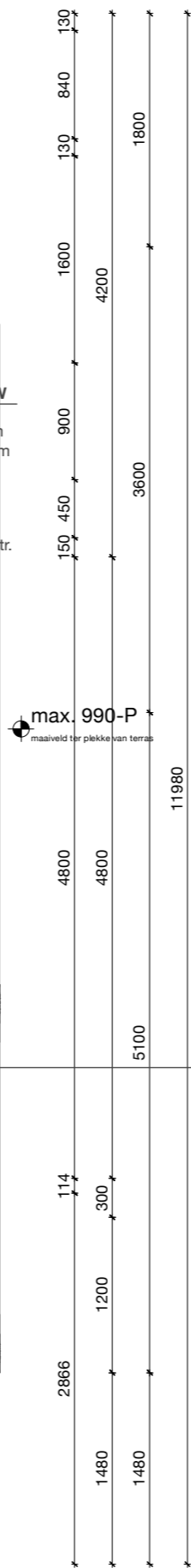
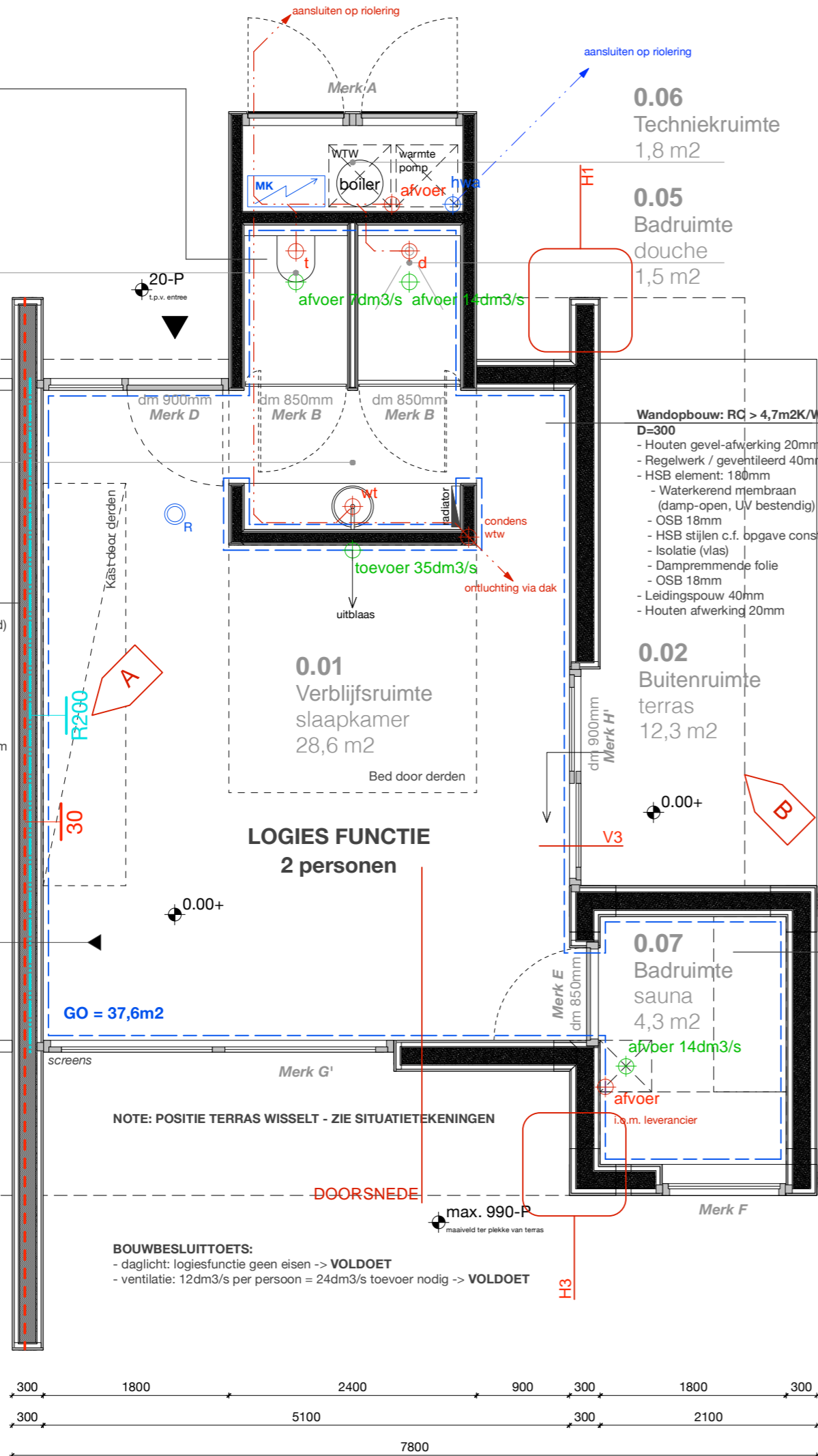

Wandopbouw: RC > 4,7m2K/W
D=300
 - Houten gevel-afwerking 20mm
 - Regelwerk / geventileerd 40mm
 - HSB element: 180mm
 - Waterkerend membraan (damp-open, UV bestendig)
 - OSB 18mm
 - HSB stijlen c.f. opgave constr.
 - Isolatie (vlas)
 - Dampremmende folie
 - OSB 18mm
 - Afwerking sauna door derden 60mm

RENVOOI

omschrijving	
	HSB-element - geïsoleerd
	HSB-element - geïsoleerd
	sedum dak
	klos / uittimmeren
	hout
	underlayment / OSB
	mechanische ventilatie (WTW)
	hemelwaterafvoer (hwa)
	droogweerafvoer (dwa)
	afvoer / toevoer
	afvoer / toevoer WTW
	hemelwaterafvoer
	aansluitpunt dwa (diameter cf. aangesloten toestel)
	toilet
	douche
	wastafel
	elektrische radiator
	rookmelder conform primaire inrichtingseisen NEN2555
	meterkast
	WBDBO 30 minuten (EW, tweezijdig) conform NEN6069
	WTRD R200 conform NEN6075

RENVOOI BRANDVEILIGHEID

materiaalgebruik binnenruimten		
wand-/plafondafwerking:	brandklasse D &	rookklasse s2
vloerafwerking:	brandklasse D _{fl} &	rookklasse s _{fl}
elektraleidingen:	brandklasse D _{ca} &	rookklasse s _{2ca}
leidingsisolatie:	brandklasse D _l &	rookklasse s _{2l}

materiaalgebruik buitenruimten		
gevelafwerking:	brandklasse D,	
	bij brandoverslagtrajecten (t.p.v. WBDBO) voldoen aan brandklasse B	
gevelopeningen:	brandklasse D	
dakafwerking:	uitgevoerd als niet-brandbaar (NEN6063)	
	of brandklasse B _{cor(f1)} (NEN-EN 13501-5)	
elektraleidingen:	brandklasse D _{ca} &	(NEN-EN 13501-6)
	en brandklasse D _l	(NEN-EN 13501-1)

weerstand tegen bezwijken bouwconstructie	
brandwerende voorzieningen om voortijdig bezwijken van bouwconstructies te voorkomen: c.f. opgave CONSTRUCTEUR.	

OPMERKINGEN

ALGEMEEN	
NIET METEN VAN TEKENING	
NIET VOOR UITVOERING	
- maatvoering: alle maten in millimeters	
- draagconstructies c.f. opgave CONSTRUCTEUR	
- installaties c.f. opgave INSTALLATIE ADVISEUR	
- kozijnen: HR+ U glas (triple glas) U waarde c.f. opgave INSTALLATIE ADVISEUR	
- mk=meterkast vlg. voorschriften bouwbesluit en NEN 2768/2778	
- beluchting en ontluchting vlg. voorschriften bouwbesluit en NEN 2757	
- geluidwering vlg. voorschriften bouwbesluit en NEN 2757	
- inbraakwerendheid : raam- en deurbeslag voorzien van politiekeurmerk binnenbeglazing toepassen	
- voorziening voor electriciteit, drinkwater, telecommunicatie vlg. voorschriften bouwbesluit	
- installatie tekeningen en berekeningen door installateurs aan te leveren	
- alle afwerkingen zijn terug te vinden in de afwerkstaat	

OMGEVINGSVERGUNNING

ALL MEASUREMENTS TO BE CHECKED ON SITE

ZS123-thermae-dormaetini	
concerns:	plattgrond type C
phase:	OMGEVINGSVERGUNNING
date:	15.04.2022
change:	B
date change:	18.10.2023
scale:	1:50
format:	A3 - 420x297mm
ZOOM.INDUSTRIES b.v. postbus 38 6200 aa maastricht the netherlands	

123D12

Wandopbouw: RC > 4,7m2K/W
D=150mm
 - Afwerking gevelkurk 35mm
 - HSB element: 85mm
 - Waterkerend membraan (damp-open)
 - OSB 18mm
 - HSB stijlen c.f. opgave constr.
 - Isolatie (hoogwaardig)
 - Dampremmende folie
 - Vezelplaat (watervast) 15mm
 - Afwerking 10mm

0.04
Toiletruimte
 1,5 m²

0.03
Badruimte
 2,8 m²

Wandopbouw: RC > 4,7m2K/W
DUBBELE WAND
 (structureel functioneel ontkoppeld)
D=300mm
[140mm-20mm-140mm]

140mm element (2x)
 - Houten afwerking 20mm
 - Leidingspouw 40mm
 - HSB element: 80mm
 - Vezelplaat (brandwerend) 12mm
 - Dampremmende folie
 - HSB stijlen c.f. opgave constr.
 - Isolatie (vlas)
 - OSB 18mm
 - Waterkerend membraan (damp-open)

20mm isolatie
 tussen 2x140mm elementen

karakteristieke **luchtgeluidniveau**
 verschil 52dB
 karakteristieke **contactgeluid**
 niveau minimaal 59dB

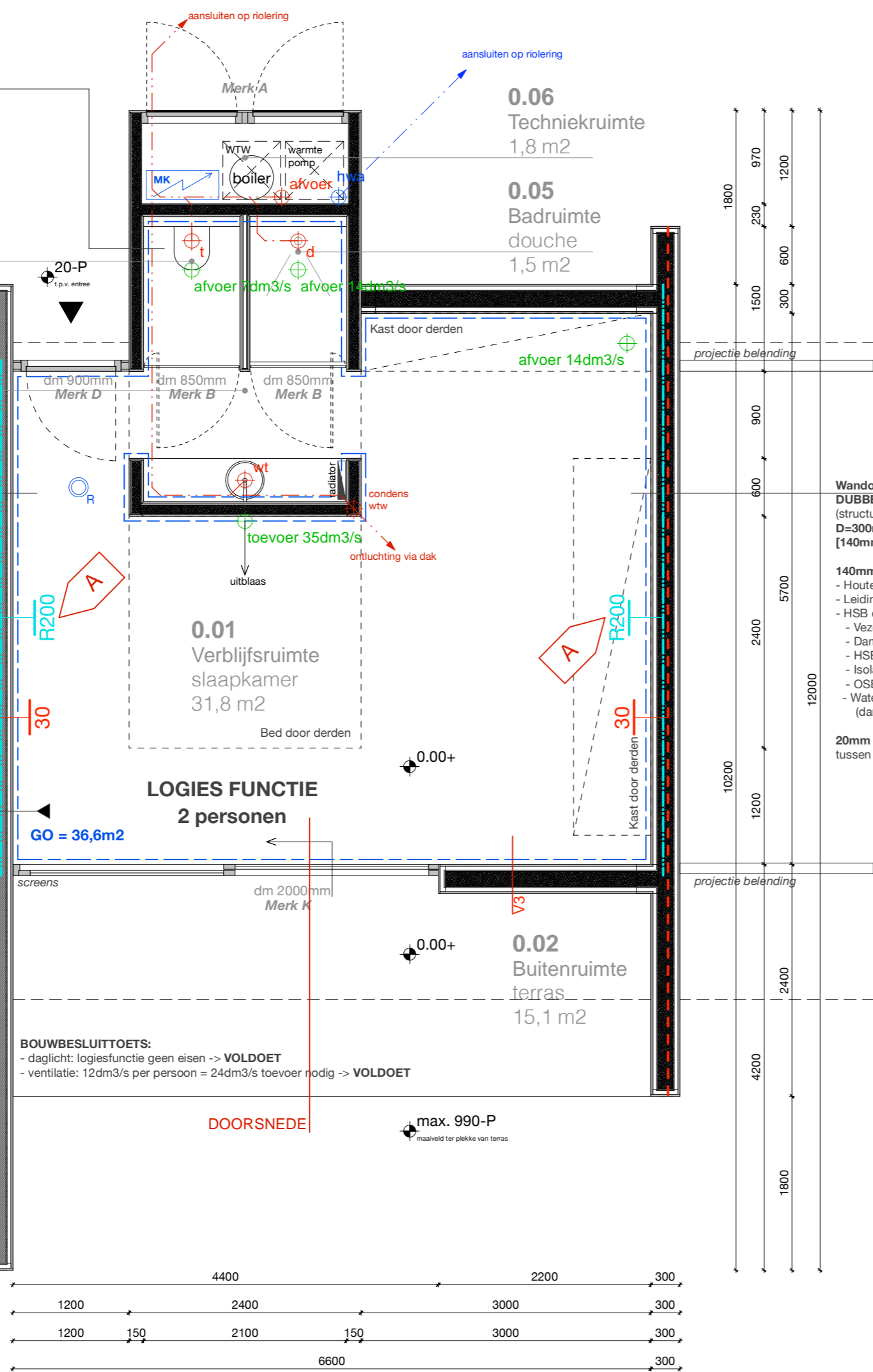

BOUWBESLUITTOETS:
 - daglicht: logiesfunctie geen eisen -> **VOLDOET**
 - ventilatie: 12dm³/s per persoon = 24dm³/s toevoer nodig -> **VOLDOET**

RENVOOI

omschrijving	
	HSB-element - geïsoleerd
	HSB-element - geïsoleerd
	sedum dak
	klos / uittimmeren
	hout
	underlayment / OSB
	mechanische ventilatie (WTW)
	hemelwaterafvoer (hwa)
	droogweerafvoer (dwa)
	afvoer / toevoer
	afvoer / toevoer WTW
	hemelwaterafvoer
	aansluitpunt dwa (diameter cf. aangesloten toestel)
	toilet
	douche
	wastafel
	elektrische radiator
	rookmelder conform primaire inrichtingseisen NEN2555
	meterkast
	WBDBO 30 minuten (EW, tweezijdig) conform NEN6069
	WTRD R200 conform NEN6075

RENVOOI BRANDVEILIGHEID

materiaalgebruik binnenruimten		
wand-/plafondafwerking:	brandklasse D &	rookklasse s ₂
vloerafwerking:	brandklasse D ₁ &	rookklasse s _{1f}
elektraleidingen:	brandklasse D _{ca} &	rookklasse s _{2ca}
leidingsisolatie:	brandklasse D _l &	rookklasse s _{2l}
materiaalgebruik buitenruimten		
gevelafwerking:	brandklasse D ₁	bij brandoverslagtrajecten (t.p.v. WBDBO) voldoen aan brandklasse B
gevelopeningen:	brandklasse D	
dakafwerking:	uitgevoerd als niet-brandbaar	(NEN6063)
	of brandklasse B _{cor(f1)}	(NEN-EN 13501-5)
elektraleidingen:	brandklasse D _{ca}	(NEN-EN 13501-6)
	en brandklasse D _l	(NEN-EN 13501-1)
weerstand tegen bezwijken bouwconstructie		
brandwerende voorzieningen om voortijdig bezwijken van bouwconstructies te voorkomen: c.f. opgave CONSTRUCTEUR.		

OPMERKINGEN

ALGEMEEN
NIET METEN VAN TEKENING NIET VOOR UITVOERING
- maatvoering: alle maten in millimeters
- draagconstructies cf. opgave CONSTRUCTEUR
- installaties c.f. opgave INSTALLATIE ADVISEUR
- kozijnen: HR++ U glas (triple glas) U waarde c.f. opgave INSTALLATIE ADVISEUR
- mk=meterkast vlg. voorschriften bouwbesluit en NEN 2768/2778
- beluchting en ontluchting vlg. voorschriften bouwbesluit en NEN 2757
- geluidwering vlg. voorschriften bouwbesluit en NEN 2757
- inbraakwerendheid : raam- en deurbeslag voorzien van politiekeurmerk binnenbeglazing toepassen
- voorziening voor electriciteit, drinkwater, telecommunicatie vlg. voorschriften bouwbesluit
- installatie tekeningen en berekeningen door installateurs aan te leveren
- alle afwerkingen zijn terug te vinden in de afwerkstaat

OMGEVINGSVERGUNNING

ALL MEASUREMENTS TO BE CHECKED ON SITE

ZS123-thermae-dormaetini		123D13
concerns:	plattegrond type D	
phase:	OMGEVINGSVERGUNNING	
date:	15.04.2022	
change:	B	
date change:	18.10.2023	
scale:	1:50	
format:	A3 - 420x297mm	
ZOOM.INDUSTRIES b.v. postbus 38 6200 aa maastricht the netherlands		

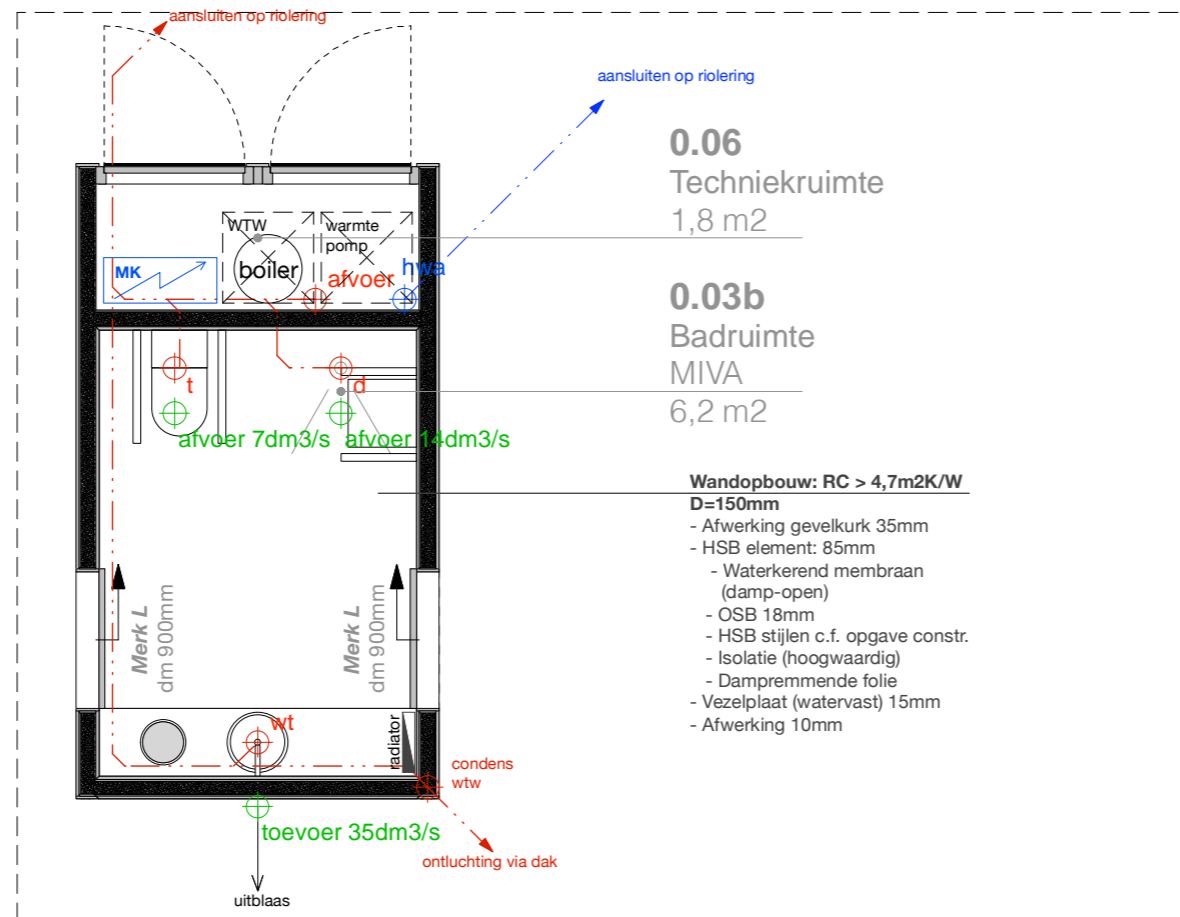

PRINCIPE MIVA BADKAMER 2x TOEPASSEN

[toe te passen locatie is integraal toegankelijk]

RENVOOI

omschrijving	
	HSB-element - geïsoleerd
	HSB-element - geïsoleerd
	sedum dak
	klos / uittimmeren
	hout
	underlayment / OSB
	mechanische ventilatie (WTW)
	hemelwaterafvoer (hwa)
	droogweerafvoer (dwa)
	afvoer / toevoer
	afvoer / toevoer WTW
	hemelwaterafvoer
	aansluitpunt dwa (diameter cf. aangesloten toestel)
	toilet
	douche
	wastafel
	elektrische radiator
	rookmelder conform primaire inrichtingseisen NEN2555
	meterkast
	WBDBO 30 minuten (EW, tweezijdig) conform NEN6069
	WTRD R200 conform NEN6075

RENVOOI BRANDVEILIGHEID

materiaalgebruik binnenruimten		
wand-/plafondafwerking:	brandklasse D &	rookklasse s2
vloerafwerking:	brandklasse D _f &	rookklasse s1 _f
elektraleidingen:	brandklasse D _{ca} &	rookklasse s2 _{ca}
leidingisolatie:	brandklasse D _i &	rookklasse s2 _i
materiaalgebruik buitenruimten		
gevelafwerking:	brandklasse D, bij brandoverslagtrajecten (t.p.v. WBDBO) voldoen aan brandklasse B	
gevelopeningen:	brandklasse D	
dakafwerking:	uitgevoerd als niet-brandbaar (NEN6063) of brandklasse B _{roo} (t1) (NEN-EN 13501-5)	
elektraleidingen:	brandklasse D _{ca} (NEN-EN 13501-6) en brandklasse D _i (NEN-EN 13501-1)	
weerstand tegen bezwijken bouwconstructie		
brandwerende voorzieningen om voortijdig bezwijken van bouwconstructies te voorkomen: c.f. opgave CONSTRUCTEUR.		

OPMERKINGEN

ALGEMEEN
<p>NIET METEN VAN TEKENING NIET VOOR UITVOERING</p> <ul style="list-style-type: none"> - maatvoering: alle maten in millimeters - draagconstructies cf. opgave CONSTRUCTEUR - installaties c.f. opgave INSTALLATIE ADVISEUR - kozijnen: HR++ U glas (triple glas) U waarde c.f. opgave INSTALLATIE ADVISEUR - mk=meterkast vlgs. voorschriften bouwbesluit en NEN 2768/2778 - beluchting en ontluchting vlgs. voorschriften bouwbesluit en NEN 2757 - geluidwering vlgs. voorschriften bouwbesluit en NEN 2757 - inbraakwerendheid: raam- en deurbeslag voorzien van politiekeurmerk binnenbeglazing toepassen - voorziening voor electriciteit, drinkwater, telecommunicatie vlgs. voorschriften bouwbesluit - installatie tekeningen en berekeningen door installateurs aan te leveren - alle afwerkingen zijn terug te vinden in de afwerkstaat

OMGEVINGSVERGUNNING

ALL MEASUREMENTS TO BE CHECKED ON SITE

ZS123-thermae-dormaetini	
concerns:	principe MIVA badkamer
phase:	OMGEVINGSVERGUNNING
date:	15.04.2022
change:	-
date change:	-
scale:	1:50
format:	A3 - 420x297mm
ZOOM.INDUSTRIES b.v. postbus 38 6200 aa maastricht the netherlands	
123D14	

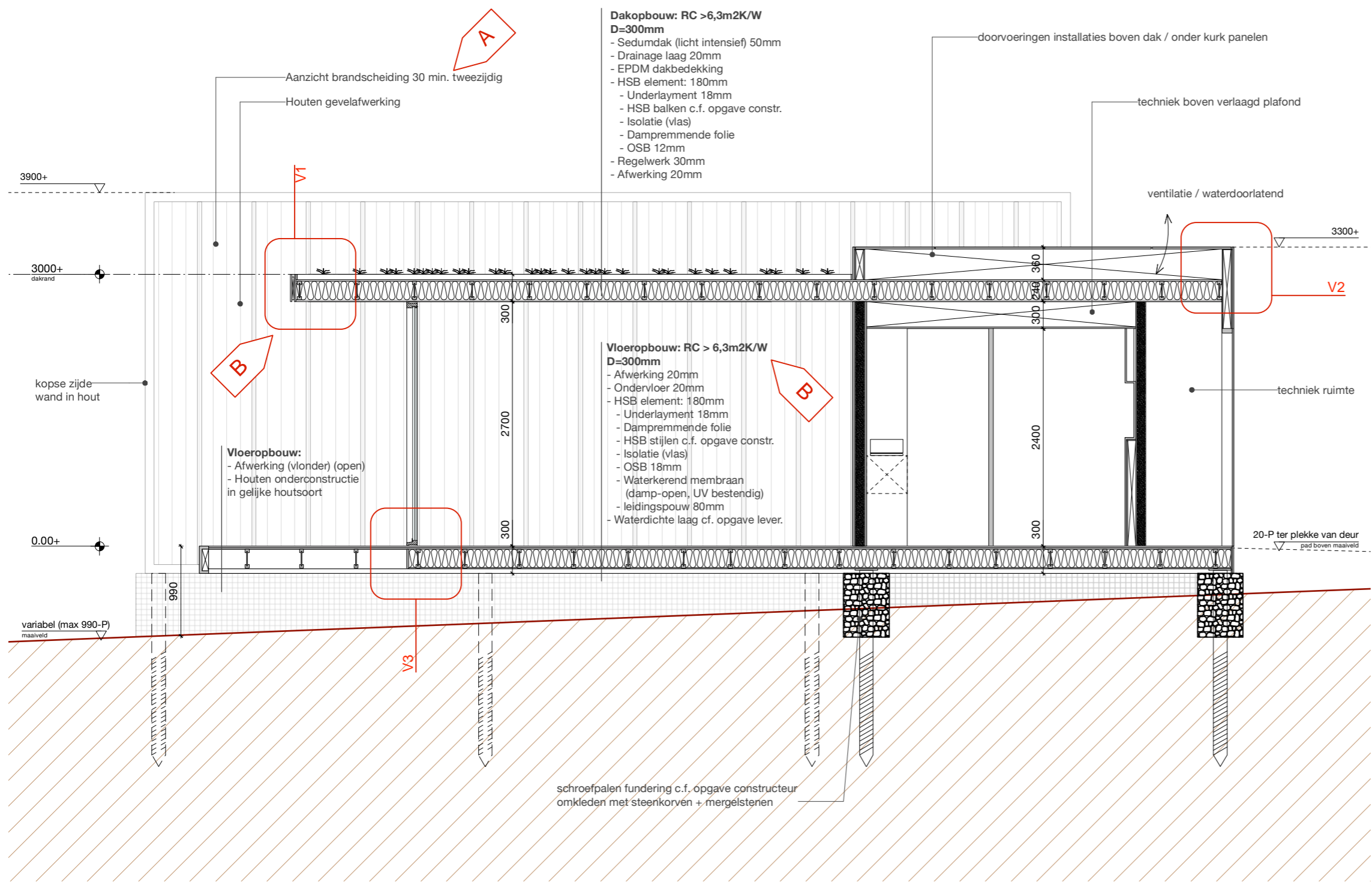

RENVOOI

omschrijving	
	HSB-element - geïsoleerd
	HSB-element - geïsoleerd
	sedum dak
	klos / uittimmeren
	hout
	underlayment / OSB
	mechanische ventilatie (WTW)
	hemelwaterafvoer (hwa)
	droogweerafvoer (dwa)
	afvoer / toevoer
	afvoer / toevoer WTW
	hwa
	hemelwaterafvoer
	aansluitpunt dwa (diameter cf. aangesloten toestel)
	toilet
	douche
	wastafel
	elektrische radiator
	rookmelder conform primaire inrichtingseisen NEN2555
	meterkast
	WBDBO 30 minuten (EW, tweezijdig) conform NEN6069
	WTRD R200 conform NEN6075

RENVOOI BRANDVEILIGHEID

materiaalgebruik binnenruimten		
wand-/plafondafwerking:	brandklasse D &	rookklasse s2
vloerafwerking:	brandklasse D _f &	rookklasse s1 _f
elektraleidingen:	brandklasse D _{ca} &	rookklasse s2 _{ca}
leidingsisolatie:	brandklasse D _i &	rookklasse s2 _i

materiaalgebruik buitenruimten		
gevelafwerking:	brandklasse D,	bij brandoverslagtrajecten (t.p.v. WBDBO) voldoen aan brandklasse B
gevelopeningen:	brandklasse D	
dakafwerking:	uitgevoerd als niet-brandbaar	(NEN6063)
	of brandklasse B _{roor} (t1)	(NEN-EN 13501-5)
elektraleidingen:	brandklasse D _{ca}	(NEN-EN 13501-6)
	en brandklasse D _i	(NEN-EN 13501-1)

weerstand tegen bezwijken bouwconstructie	
brandwerende voorzieningen om voortijdig bezwijken van bouwconstructies te voorkomen:	c.f. opgave CONSTRUCTEUR.

OPMERKINGEN

ALGEMEEN	
NIET METEN VAN TEKENING NIET VOOR UITVOERING	
<ul style="list-style-type: none"> - maatvoering: alle maten in millimeters - draagconstructies cf. opgave CONSTRUCTEUR - installaties c.f. opgave INSTALLATIE ADVISEUR - kozijnen: HR++ U glas (triple glas) U waarde c.f. opgave INSTALLATIE ADVISEUR - mk=meterkast vlg. voorschriften bouwbesluit en NEN 2768/2778 - beluchting en ontluchting vlg. voorschriften bouwbesluit en NEN 2757 - geluidwering vlg. voorschriften bouwbesluit en NEN 2757 - inbraakwerendheid : raam- en deurbeslag voorzien van politiekeurmerk binnenbeglazing toepassen - voorziening voor electriciteit, drinkwater, telecommunicatie vlg. voorschriften bouwbesluit - installatie tekeningen en berekeningen door installateurs aan te leveren - alle afwerkingen zijn terug te vinden in de afwerkstaat 	

OMGEVINGSVERGUNNING

ALL MEASUREMENTS TO BE CHECKED ON SITE

ZS123-thermae-dormaetini	
concerns:	principe doorsnede
phase:	OMGEVINGSVERGUNNING
date:	15.04.2022
change:	B
date change:	18.10.2023
scale:	1:50
format:	A3 - 420x297mm
ZOOM.INDUSTRIES b.v. postbus 38 6200 aa maastricht the netherlands	

123D20

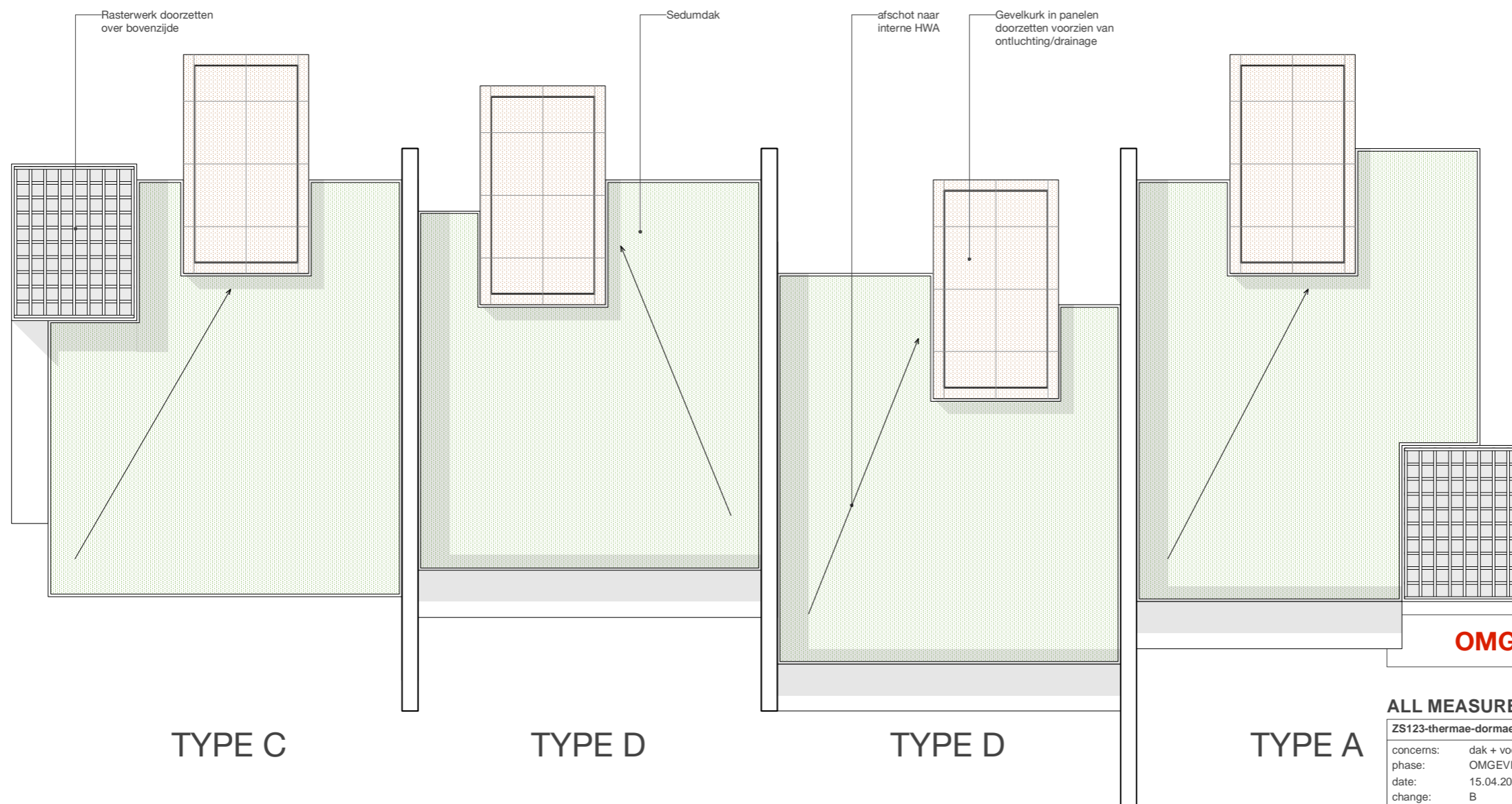
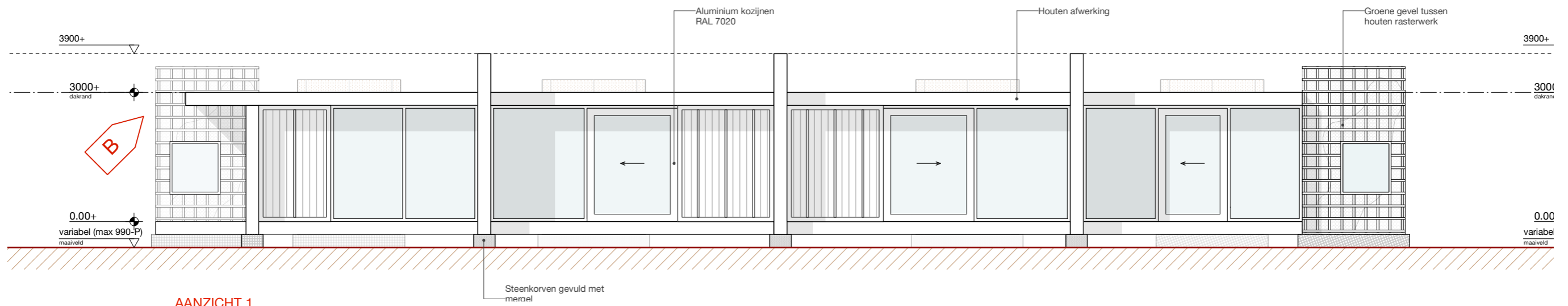

OMGEVINGSVERGUNNING

ALL MEASUREMENTS TO BE CHECKED ON SITE

ZS123-thermae-dormaetini		123D30
concerns:	dak + vooraanzicht comb. 4	
phase:	OMGEVINGSVERGUNNING	
date:	15.04.2022	
change:	B	
date change:	18.10.2023	
scale:	1:50	
format:	A3 - 420x297mm	
ZOOM.INDUSTRIES b.v. postbus 38 6200 aa maastricht the netherlands		

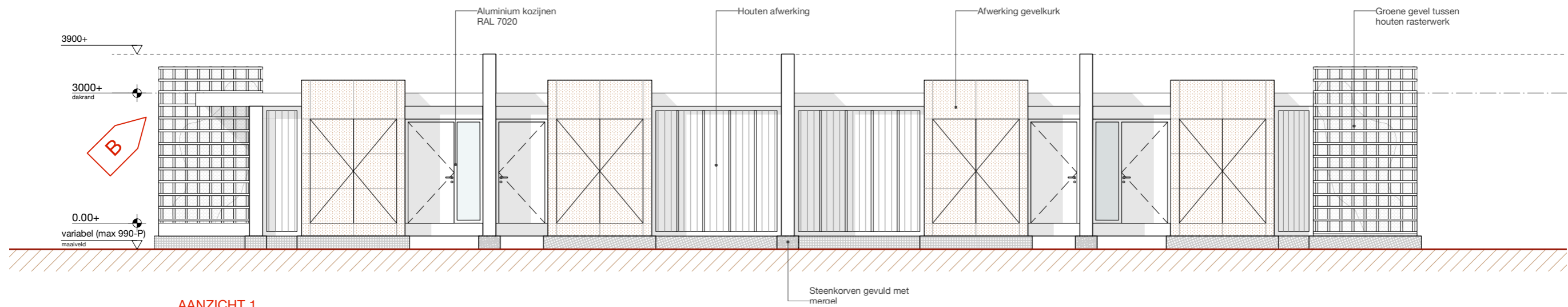

AANZICHT 1

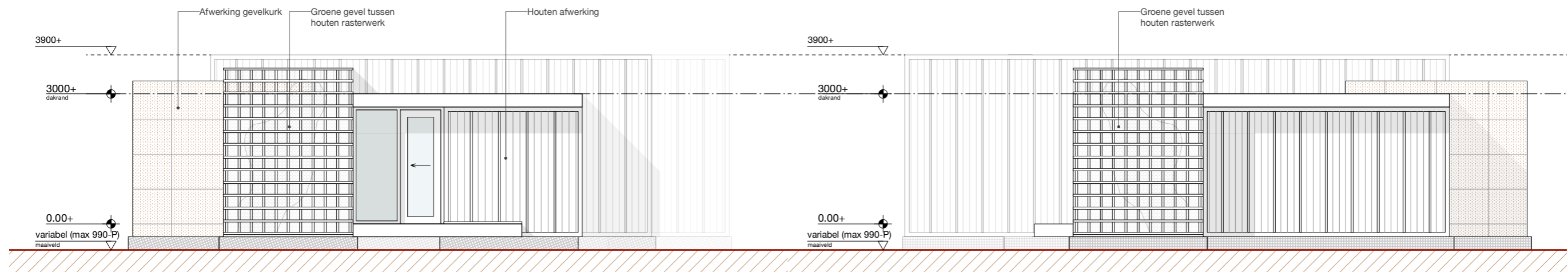

AANZICHT 2

AANZICHT 3

OMGEVINGSVERGUNNING

ALL MEASUREMENTS TO BE CHECKED ON SITE

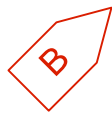
<p>ZS123-thermae-dormaetini</p> <p>concerns: zij + achteraanzicht comb. 4</p> <p>phase: OMGEVINGSVERGUNNING</p> <p>date: 15.04.2022</p> <p>change: B</p> <p>date change: 18.10.2023</p> <p>scale: 1:50</p> <p>format: A3 - 420x297mm</p> <p>ZOOM.INDUSTRIES b.v. postbus 38 6200 aa maastricht the netherlands</p>		<p>123D31</p>
		

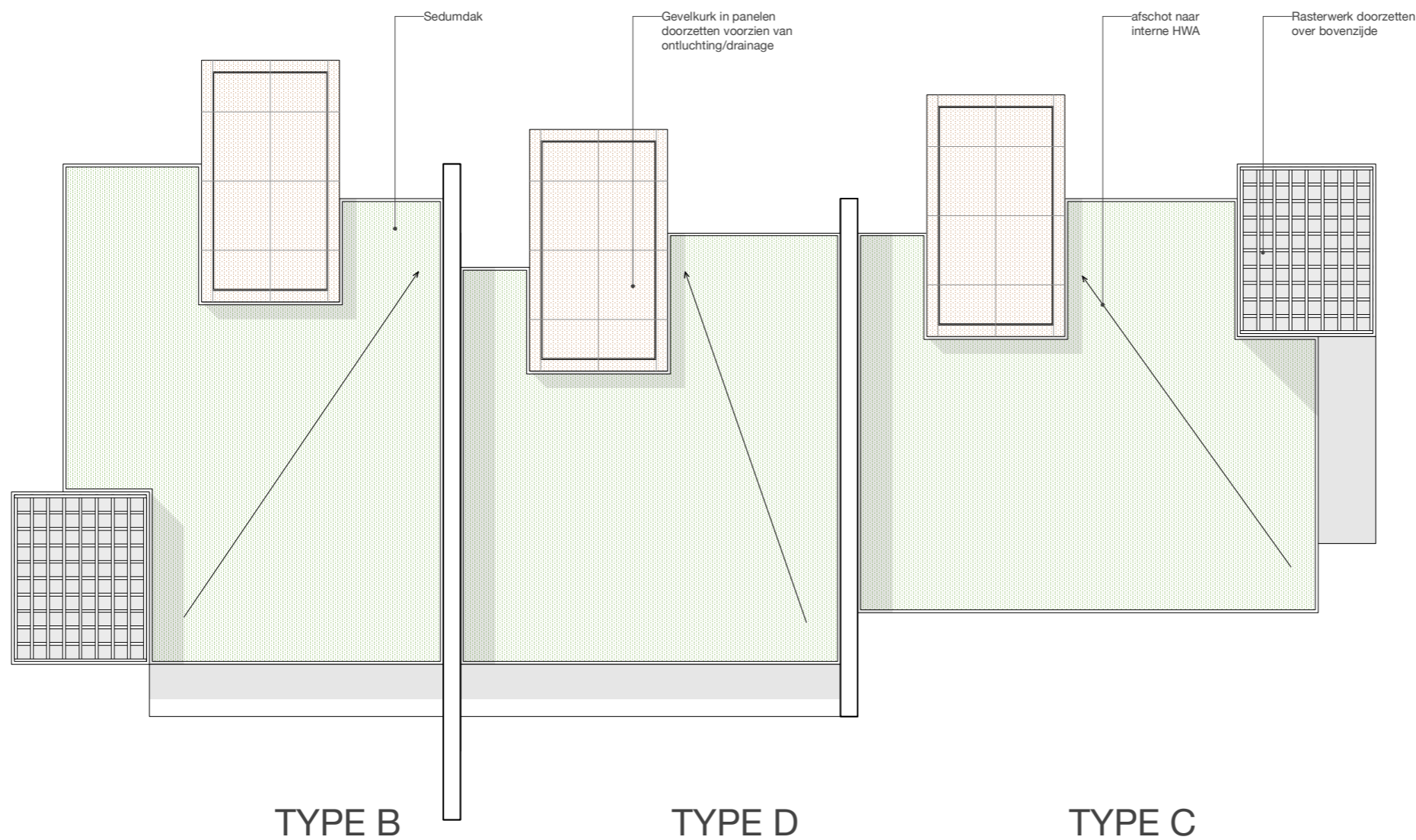
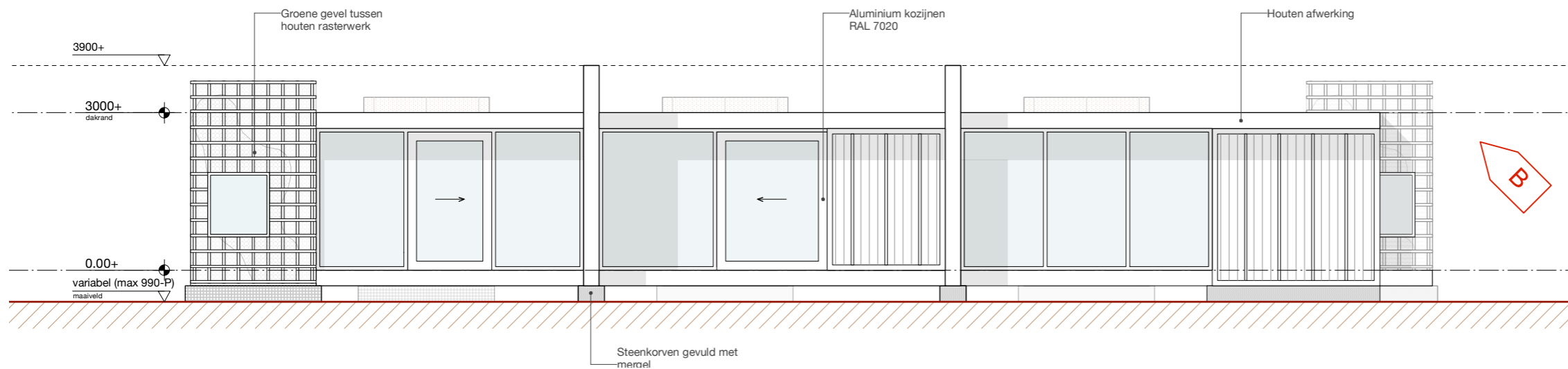

OPMERKINGEN

ALGEMEEN	
NIET METEN VAN TEKENING NIET VOOR UITVOERING	
-	maatvoering: alle maten in millimeters
-	draagconstructies cf. opgave CONSTRUCTEUR
-	installaties c.f. opgave INSTALLATIE ADVISEUR
-	kozijnen: HR++ U glas (triple glas) U waarde c.f. opgave INSTALLATIE ADVISEUR
-	mk=meterkast vlg. voorschriften bouwbesluit en NEN 2768/2778
-	beluchting en ontluchting vlg. voorschriften bouwbesluit en NEN 2757
-	geluidwering vlg. voorschriften bouwbesluit en NEN 2757
-	inbraakwerendheid : raam- en deurbeslag voorzien van politiekeurmerk binnenbeglazing toepassen
-	voorziening voor electriciteit, drinkwater, telecommunicatie vlg. voorschriften bouwbesluit
-	installatie tekeningen en berekeningen door installateurs aan te leveren
-	alle afwerkingen zijn terug te vinden in de afwerkstaat

OMGEVINGSVERGUNNING

ALL MEASUREMENTS TO BE CHECKED ON SITE

ZS123-thermae-dormaetini	
concerns:	dak + vooraanzicht comb. 3
phase:	OMGEVINGSVERGUNNING
date:	15.04.2022
change:	B
date change:	18.10.2023
scale:	1:50
format:	A3 - 420x297mm
ZOOM.INDUSTRIES b.v. postbus 38 6200 aa maastricht the netherlands	

123D32

5

B

4

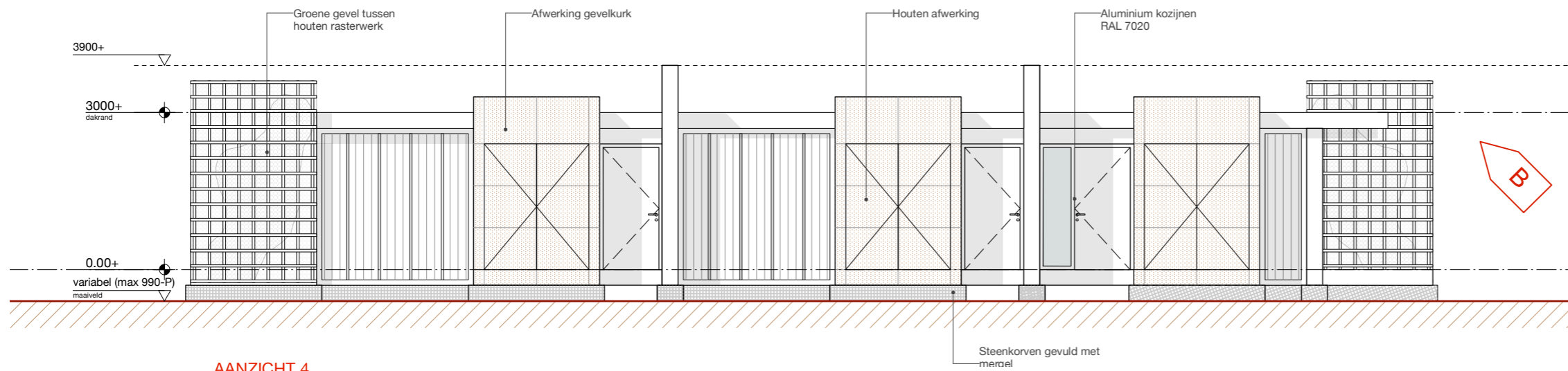

AANZICHT 4

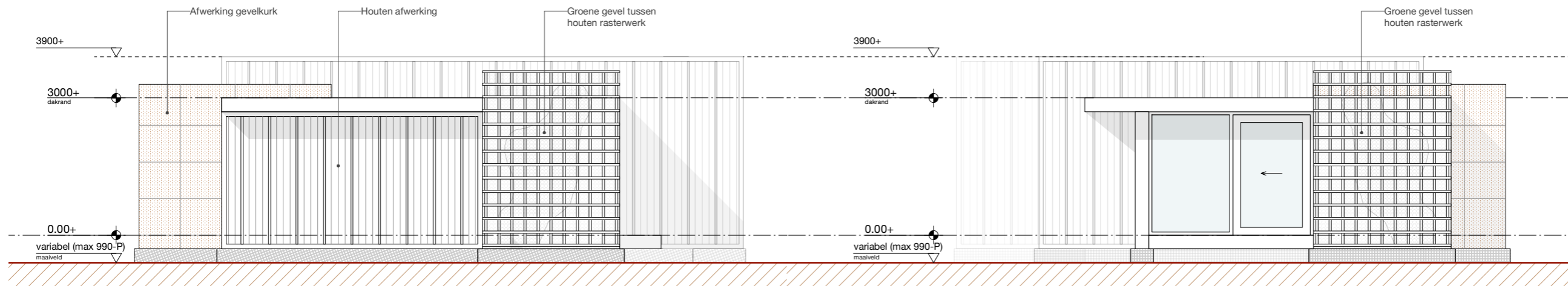

AANZICHT 5

AANZICHT 6



OMGEVINGSVERGUNNING

ALL MEASUREMENTS TO BE CHECKED ON SITE

<p>ZS123-thermae-dormaetini</p> <p>concerns: zij + achteraanzicht comb. 3</p> <p>phase: OMGEVINGSVERGUNNING</p> <p>date: 15.04.2022</p> <p>change: B</p> <p>date change: 18.10.2023</p> <p>scale: 1:50</p> <p>format: A3 - 420x297mm</p>		<p>123D33</p>
<p>ZOOM.INDUSTRIES b.v. postbus 38 6200 aa maastricht the netherlands</p>		

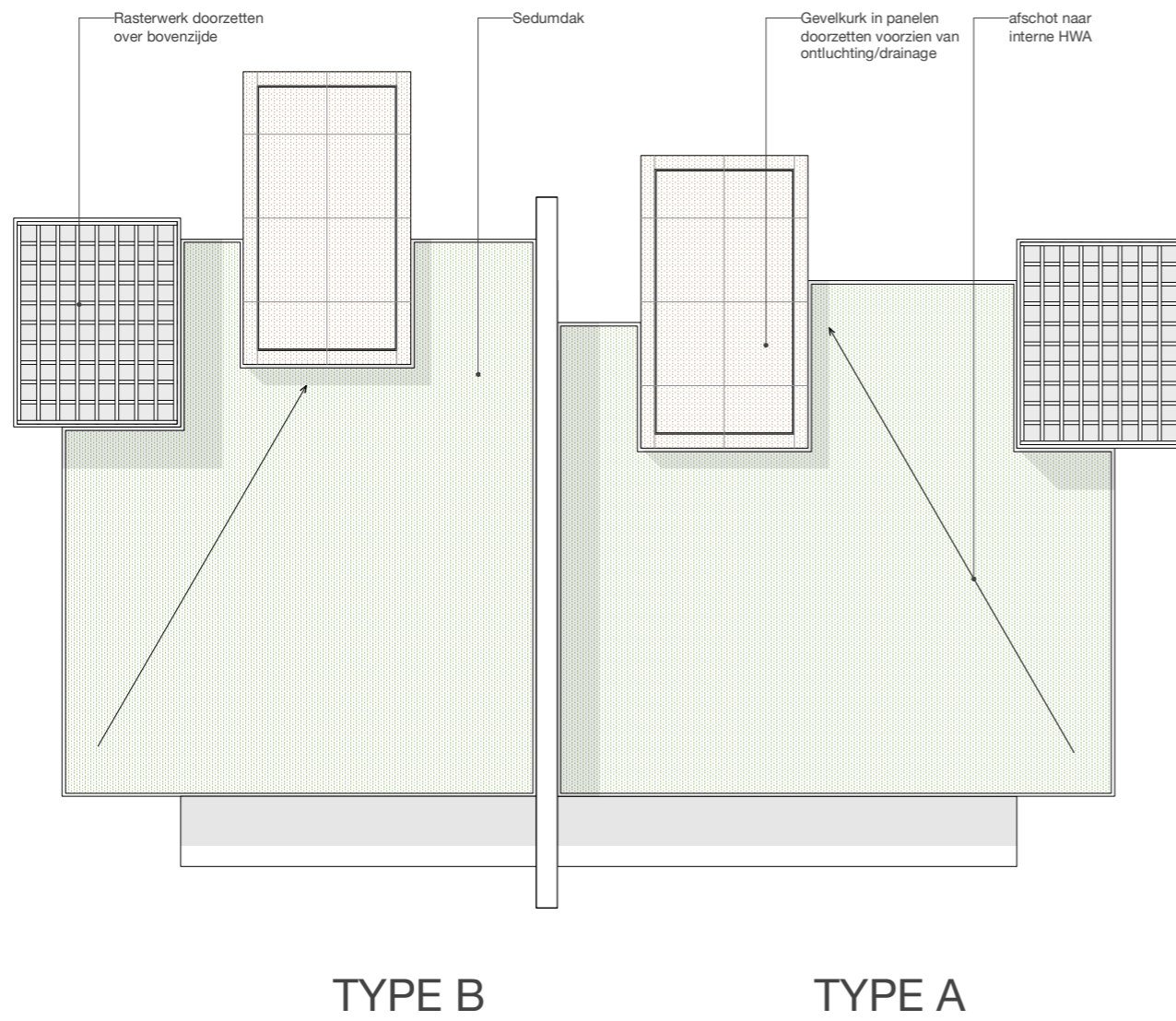
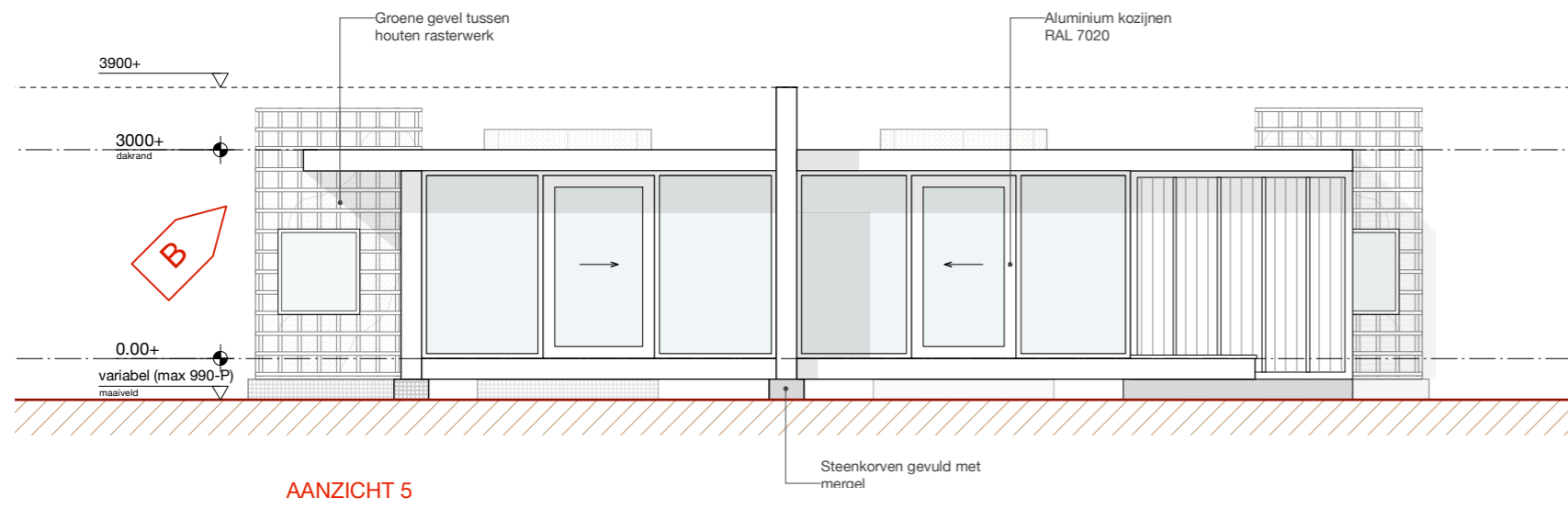

OPMERKINGEN

ALGEMEEN	
NIET METEN VAN TEKENING NIET VOOR UITVOERING	
<ul style="list-style-type: none"> - maatvoering: alle maten in millimeters - draagconstructies cf. opgave CONSTRUCTEUR - installaties c.f. opgave INSTALLATIE ADVISEUR - kozijnen: HR++ U glas (triple glas) U waarde c.f. opgave INSTALLATIE ADVISEUR - mk=meterkast vlg. voorschriften bouwbesluit en NEN 2768/2778 - beluchting en ontluchting vlg. voorschriften bouwbesluit en NEN 2757 - geluidwering vlg. voorschriften bouwbesluit en NEN 2757 - inbraakwerendheid : raam- en deurbeslag voorzien van politiekeurmerk binnenbeglazing toepassen - voorziening voor electriciteit, drinkwater, telecommunicatie vlg. voorschriften bouwbesluit - installatie tekeningen en berekeningen door installateurs aan te leveren - alle afwerkingen zijn terug te vinden in de afwerkstaat 	

OMGEVINGSVERGUNNING

ALL MEASUREMENTS TO BE CHECKED ON SITE

ZS123-thermae-dormaetini		123D34
concerns:	dak + vooraanzicht comb. 2	
phase:	OMGEVINGSVERGUNNING	
date:	15.04.2022	
change:	-	
date change:	-	
scale:	1:50	
format:	A3 - 420x297mm	
ZOOM.INDUSTRIES b.v. postbus 38 6200 aa maastricht the netherlands		

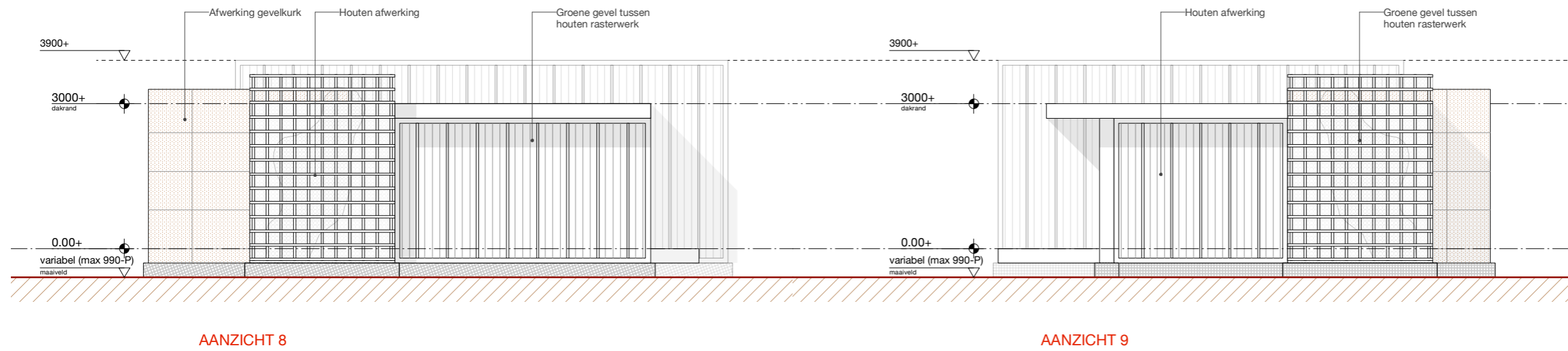
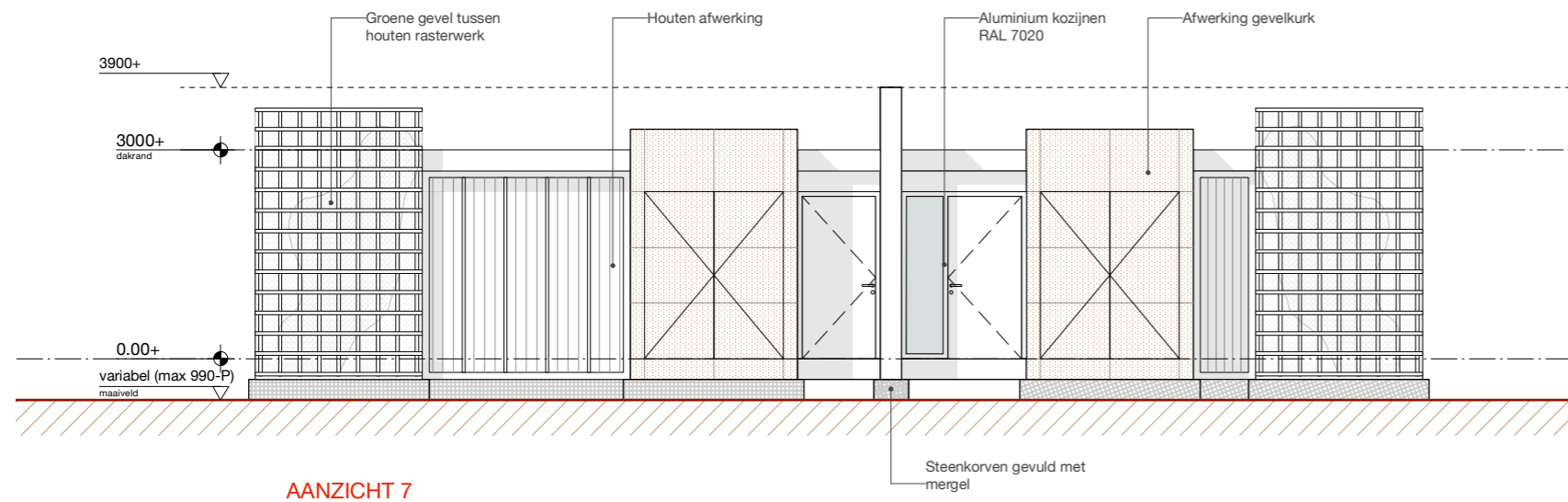

OMGEVINGSVERGUNNING

ALL MEASUREMENTS TO BE CHECKED ON SITE

ZS123-thermae-dormaetini		<h1>123D35</h1>
concerns:	zij + achteraanzicht comb. 2	
phase:	OMGEVINGSVERGUNNING	
date:	15.04.2022	
change:	-	
date change:	-	
scale:	1:50	
format:	A3 - 420x297mm	
ZOOM.INDUSTRIES b.v. postbus 38 6200 aa maastricht the netherlands		

RENVOOI

omschrijving	
	HSB-element - geïsoleerd
	HSB-element - geïsoleerd
	sedum dak
	klos / uittimmeren
	hout
	underlayment / OSB
	waterkerend dampopen membraam UV best. (EPDM bij dakafw.)
	dampremmende folie
	tegelwerk
	lijmlaag / uitvulling
	foamband / rugvulling
	kit / afdichting
	stalen afwerking / volkern afwerking / tegelprofielen
	staal / tegel- en stucprofielen

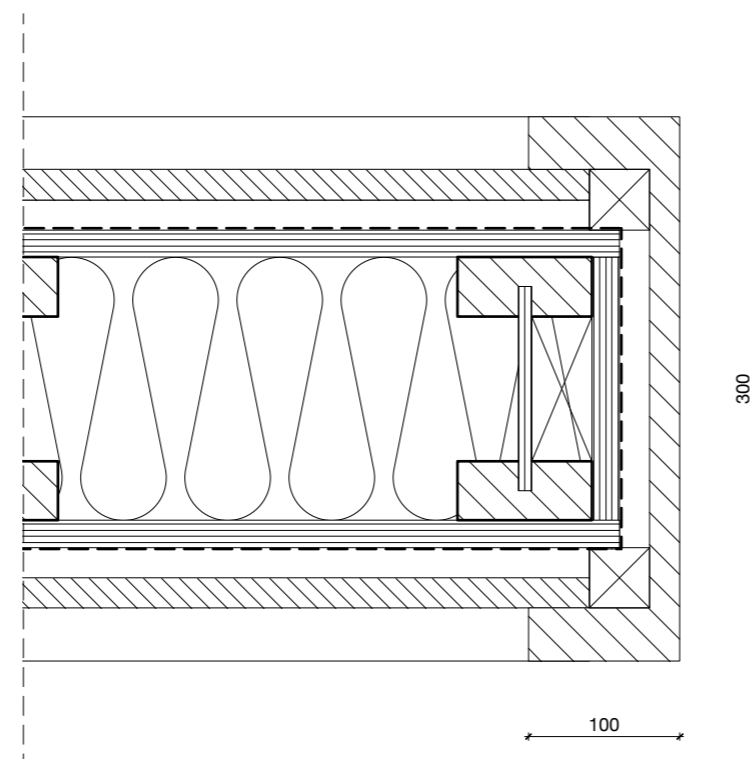

Openingen uitgevoerd als, of voorzien van roosters met openingen <10mm t.b.v. ongediertewering conform bouwbesluit afdeling 3.10.

OPMERKINGEN

ALGEMEEN	
NIET METEN VAN TEKENING	
NIET VOOR UITVOERING	
<ul style="list-style-type: none"> - maatvoering: alle maten in millimeters - draagconstructies cf. opgave CONSTRUCTEUR - installaties c.f. opgave INSTALLATIE ADVISEUR - kozijnen: HR++ U glas (triple glas) U waarde c.f. opgave INSTALLATIE ADVISEUR - mk-meterkast vlg. voorschriften bouwbesluit en NEN 2768/2778 - beluchting en ontluchting vlg. voorschriften bouwbesluit en NEN 2757 - geluidwering vlg. voorschriften bouwbesluit en NEN 2757 - inbraakwerendheid : raam- en deurbeslag voorzien van politiekeurmerk binnenbeglazing toepassen - voorziening voor electriciteit, drinkwater, telecommunicatie vlg. voorschriften bouwbesluit - installatie tekeningen en berekeningen door installateurs aan te leveren - alle afwerkingen zijn terug te vinden in de afwerkstaat 	

OMGEVINGSVERGUNNING

ALL MEASUREMENTS TO BE CHECKED ON SITE

ZS123-thermae-dormaetini	
concerns:	principe detail H1
phase:	OMGEVINGSVERGUNNING
date:	15.04.2022
change:	-
date change:	-
scale:	1:5
format:	A3 - 420x297mm
123D40	
H1	
ZOOM.INDUSTRIES b.v. postbus 38 6200 aa maastricht the netherlands	

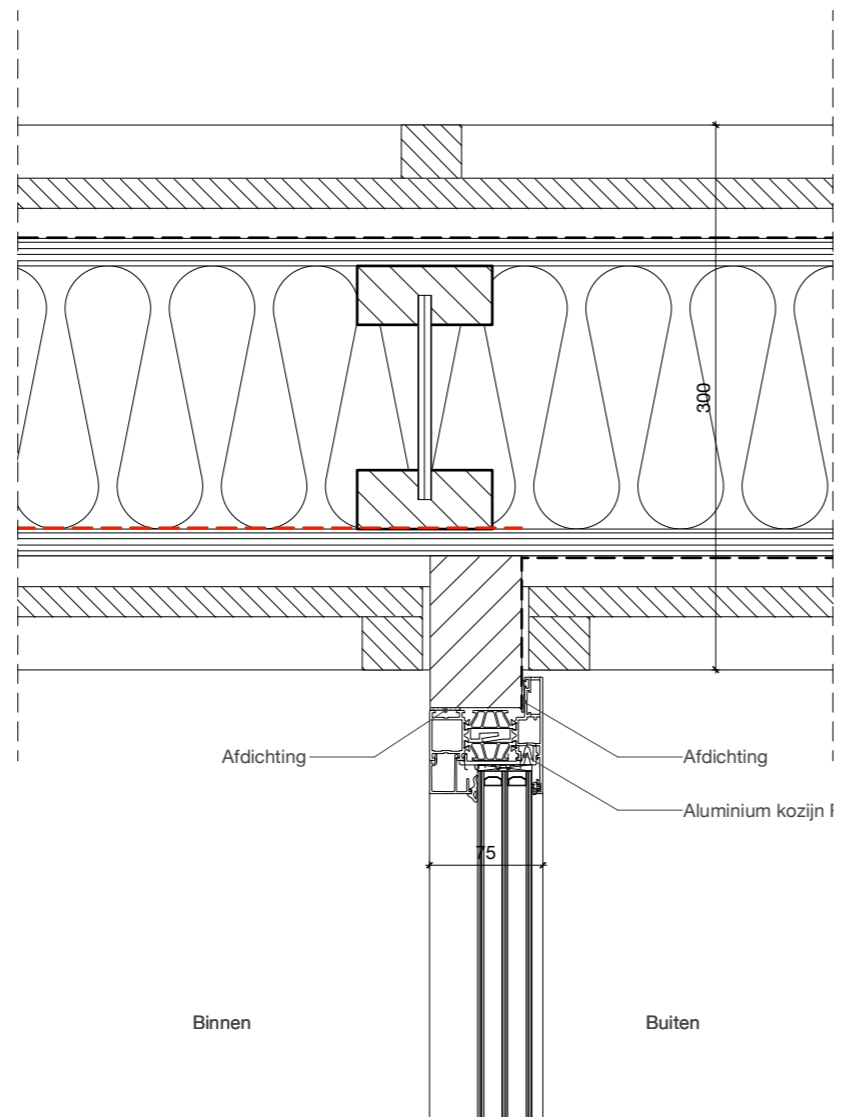

RENVOOI

omschrijving	
	HSB-element - geïsoleerd
	HSB-element - geïsoleerd
	sedum dak
	klos / uittimmeren
	hout
	underlayment / OSB
	waterkerend dampopen membraam UV best. (EPDM bij dakafw.)
	dampremmende folie
	tegelwerk
	lijmlaag / uitvulling
	foamband / rugvulling
	kit / afdichting
	stalen afwerking / volkern afwerking / tegelprofielen
	staal / tegel- en stucprofielen

Openerbreedte maximaal 0,90m. Anders voorziers van openingen met openingerv. tot 0,90m. De openingen moeten worden beschermd met een afdekking conform afdeling 3.10.



OPMERKINGEN

ALGEMEEN	
NIET METEN VAN TEKENING NIET VOOR UITVOERING	
<ul style="list-style-type: none"> - maatvoering: alle maten in millimeters - draagconstructies cf. opgave CONSTRUCTEUR - installaties c.f. opgave INSTALLATIE ADVISEUR - kozijnen: HR++ U glas (triple glas) U waarde c.f. opgave INSTALLATIE ADVISEUR - mk=meterkast vlg. voorschriften bouwbesluit en NEN 2768/2778 - beluchting en ontluchting vlg. voorschriften bouwbesluit en NEN 2757 - geluidwering vlg. voorschriften bouwbesluit en NEN 2757 - inbraakwerendheid : raam- en deurbeslag voorzien van politiekeurmerk binnenbeglazing toepassen - voorziening voor electriciteit, drinkwater, telecommunicatie vlg. voorschriften bouwbesluit - installatie tekeningen en berekeningen door installateurs aan te leveren - alle afwerkingen zijn terug te vinden in de afwerkstaat 	

OMGEVINGSVERGUNNING

ALL MEASUREMENTS TO BE CHECKED ON SITE

ZS123-thermae-dormaetini	
concerns:	principe detail H2
phase:	OMGEVINGSVERGUNNING
date:	15.04.2022
change:	-
date change:	-
scale:	1:5
format:	A3 - 420x297mm
123D40	
H2	
ZOOM.INDUSTRIES b.v. postbus 38 6200 aa maastricht the netherlands	

RENVOOI

omschrijving	
	HSB-element - geïsoleerd
	HSB-element - geïsoleerd
	sedum dak
	klos / uittimmeren
	hout
	underlayment / OSB
	waterkerend dampopen membraam UV best. (EPDM bij dakafw.)
	dampremmende folie
	tegelwerk
	lijmlaag / uitvulling
	foamband / rugvulling
	kit / afdichting
	stalen afwerking / volkern afwerking / tegelprofielen
	staal / tegel- en stucprofielen

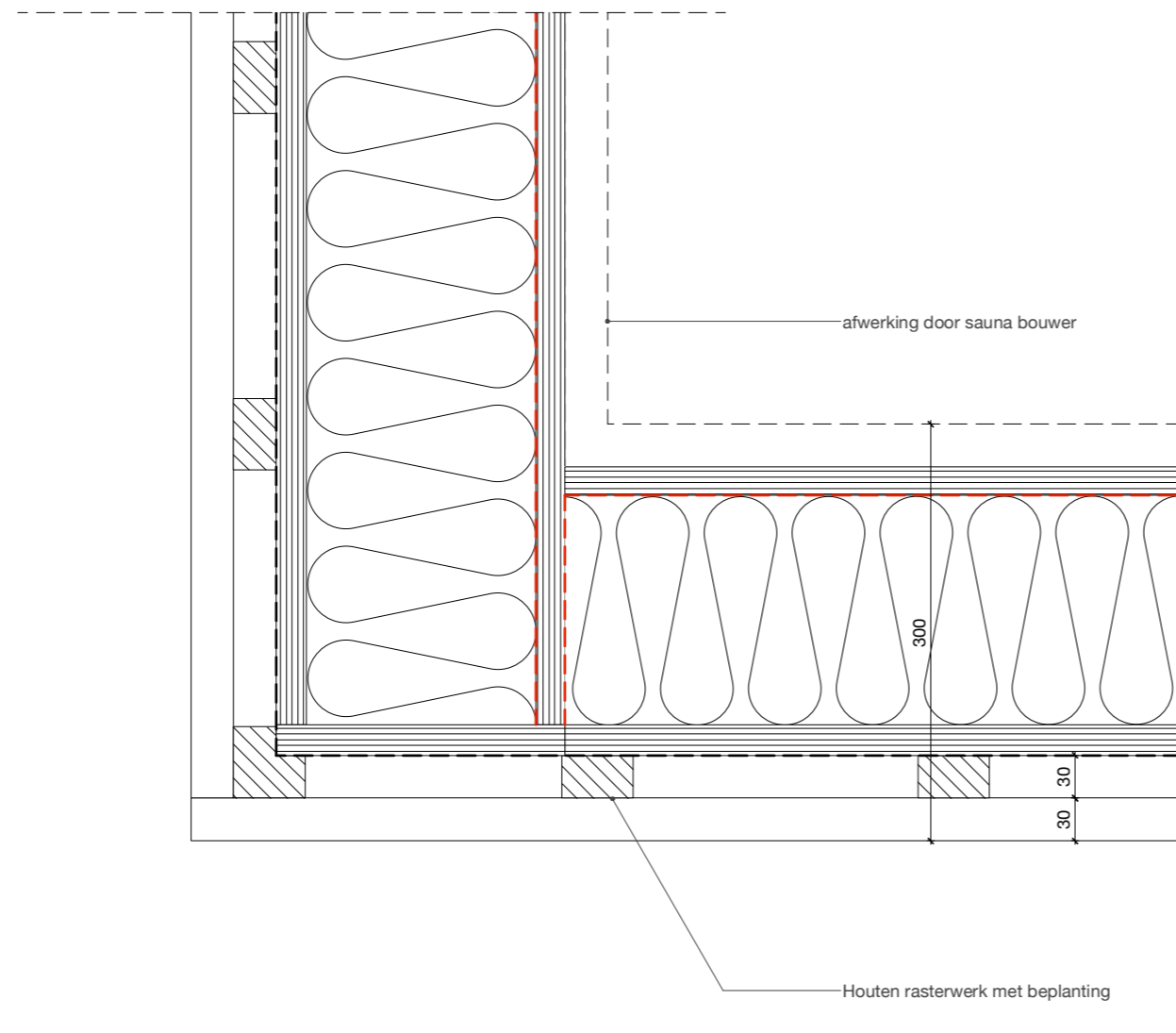

Openingen uitgevoerd als, of voorzien van roosters met openingen <10mm t.b.v. ongediertewering conform bouwbesluit afdeling 3.10.

OPMERKINGEN

ALGEMEEN	
NIET METEN VAN TEKENING	
NIET VOOR UITVOERING	
<ul style="list-style-type: none"> - maatvoering: alle maten in millimeters - draagconstructies cf. opgave CONSTRUCTEUR - installaties c.f. opgave INSTALLATIE ADVISEUR - kozijnen: HR++ U glas (triple glas) U waarde c.f. opgave INSTALLATIE ADVISEUR - mk=meterkast vlg. voorschriften bouwbesluit en NEN 2768/2778 - beluchting en ontluchting vlg. voorschriften bouwbesluit en NEN 2757 - geluidwering vlg. voorschriften bouwbesluit en NEN 2757 - inbraakwerendheid : raam- en deurbeslag voorzien van politiekeurmerk binnenbeglazing toepassen - voorziening voor electriciteit, drinkwater, telecommunicatie vlg. voorschriften bouwbesluit - installatie tekeningen en berekeningen door installateurs aan te leveren - alle afwerkingen zijn terug te vinden in de afwerkstaat 	

OMGEVINGSVERGUNNING

ALL MEASUREMENTS TO BE CHECKED ON SITE

ZS123-thermae-dormaetini		123D40	H3
concerns:	principe detail H3		
phase:	OMGEVINGSVERGUNNING		
date:	15.04.2022		
change:	-		
date change:	-		
scale:	1:5		
format:	A3 - 420x297mm		
ZOOM.INDUSTRIES b.v. postbus 38 6200 aa maastricht the netherlands			

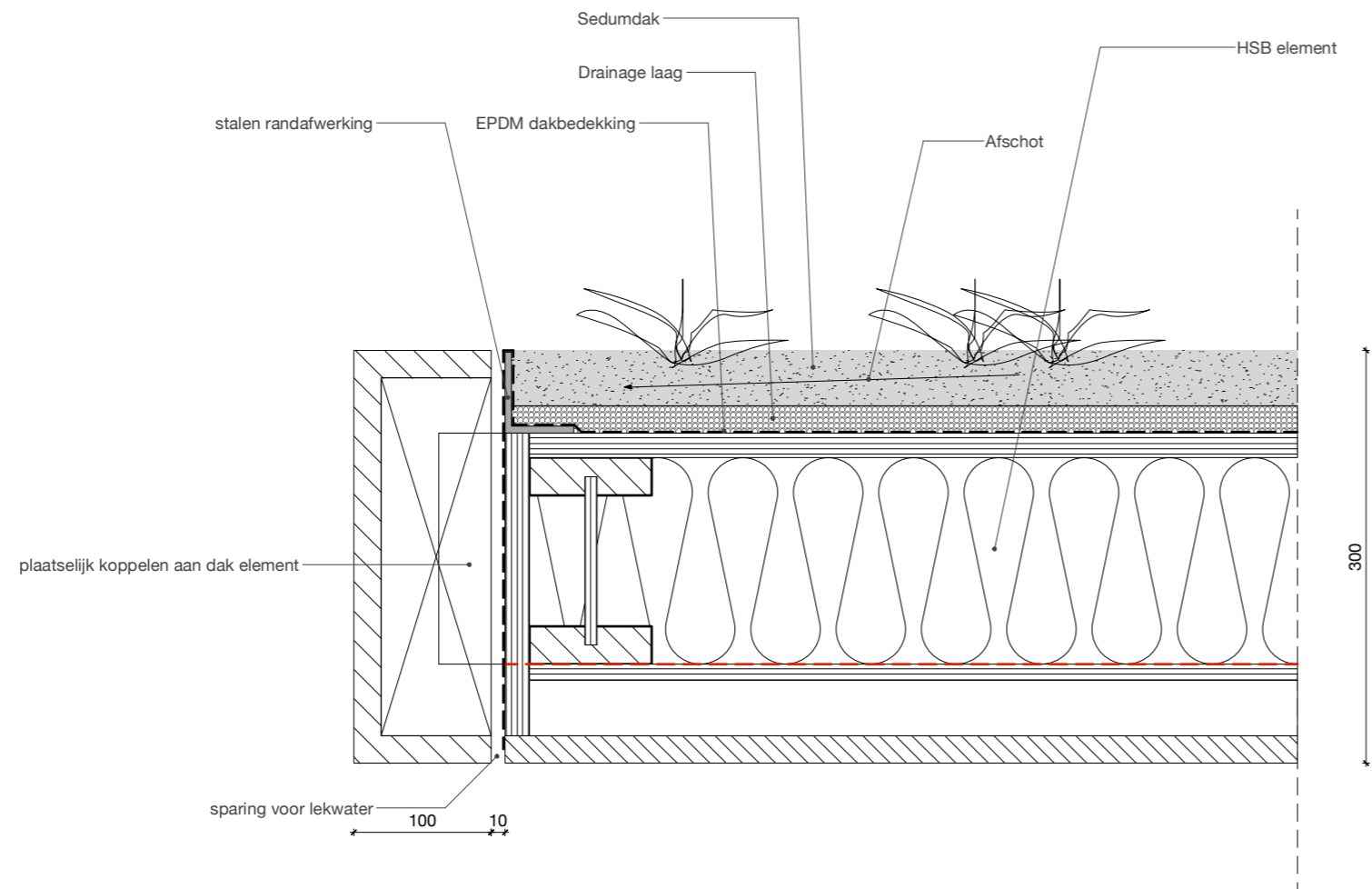

RENVOOI

omschrijving	
	HSB-element - geïsoleerd
	HSB-element - geïsoleerd
	sedum dak
	klos / uittimmeren
	hout
	underlayment / OSB
	waterkerend dampopen membraam UV best. (EPDM bij dakafw.)
	dampremmende folie
	tegelwerk
	lijmlaag / uitvulling
	foamband / rugvulling
	kit / afdichting
	stalen afwerking / volkern afwerking / tegelprofielen
	staal / tegel- en stucprofielen

Openingen uitgevoerd als, of voorzien van roosters met openingen <10mm t.b.v. ongediertewering conform bouwbesluit afdeling 3.10.

OPMERKINGEN

ALGEMEEN	
NIET METEN VAN TEKENING	
NIET VOOR UITVOERING	
<ul style="list-style-type: none"> - maatvoering: alle maten in millimeters - draagconstructies cf. opgave CONSTRUCTEUR - installaties c.f. opgave INSTALLATIE ADVISEUR - kozijnen: HR++ U glas (triple glas) U waarde c.f. opgave INSTALLATIE ADVISEUR - mk=meterkast vlg. voorschriften bouwbesluit en NEN 2768/2778 - beluchting en ontluchting vlg. voorschriften bouwbesluit en NEN 2757 - geluidwering vlg. voorschriften bouwbesluit en NEN 2757 - inbraakwerendheid: raam- en deurbeslag voorzien van politiekeurmerk binnenbeglazing toepassen - voorziening voor electriciteit, drinkwater, telecommunicatie vlg. voorschriften bouwbesluit - installatie tekeningen en berekeningen door installateurs aan te leveren - alle afwerkingen zijn terug te vinden in de afwerkstaat 	

OMGEVINGSVERGUNNING

ALL MEASUREMENTS TO BE CHECKED ON SITE

ZS123-thermae-dormaetini		123D41	V1
concerns:	principe detail V1		
phase:	OMGEVINGSVERGUNNING		
date:	15.04.2022		
change:	-		
date change:	-		
scale:	1:5		
format:	A3 - 420x297mm		
ZOOM.INDUSTRIES b.v. postbus 38 6200 aa maastricht the netherlands			

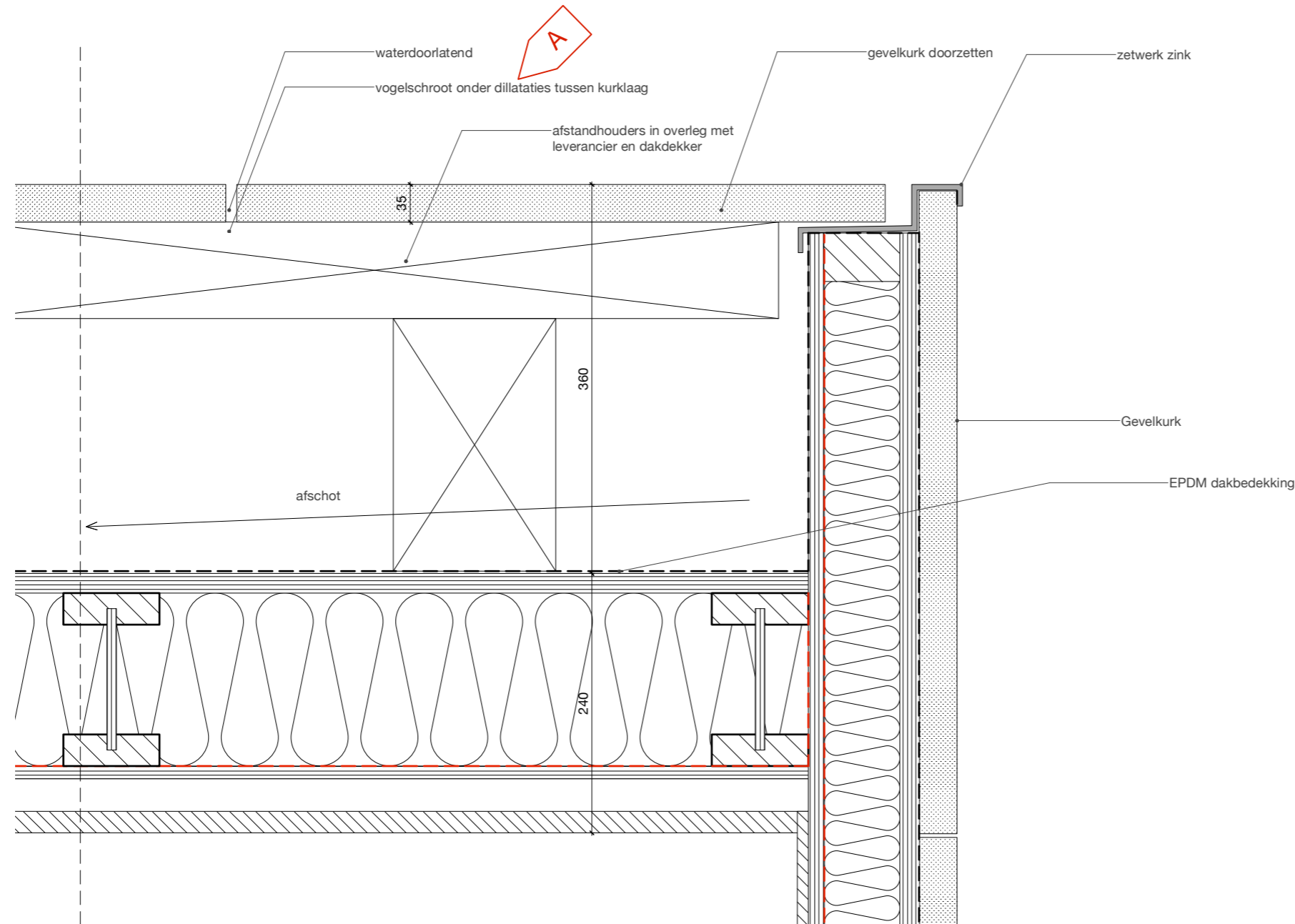

RENVOOI

omschrijving	
	HSB-element - geïsoleerd
	HSB-element - geïsoleerd
	sedum dak
	klos / uittimmeren
	hout
	underlayment / OSB
	waterkerend dampopen membraam UV best. (EPDM bij dakafw.)
	dampremmende folie
	tegelwerk
	lijm laag / uitvulling
	foamband / rugvulling
	kit / afdichting
	stalen afwerking / volkern afwerking / tegelprofielen
	staal / tegel- en stucprofielen

Openingen uitgevoerd als, of voorzien van roosters met openingen <10mm t.b.v. ongediertewering conform bouwbesluit afdeling 3.10.

OPMERKINGEN

ALGEMEEN	
NIET METEN VAN TEKENING NIET VOOR UITVOERING	
<ul style="list-style-type: none"> - maatvoering: alle maten in millimeters - draagconstructies cf. opgave CONSTRUCTEUR - installaties c.f. opgave INSTALLATIE ADVISEUR - kozijnen: HR++ U glas (triple glas) U waarde c.f. opgave INSTALLATIE ADVISEUR - mk=meterkast vlg. voorschriften bouwbesluit en NEN 2768/2778 - beluchting en ontluchting vlg. voorschriften bouwbesluit en NEN 2757 - geluidwering vlg. voorschriften bouwbesluit en NEN 2757 - inbraakwerendheid: raam- en deurbeslag voorzien van politiekeurmerk binnenbeglazing toepassen - voorziening voor electriciteit, drinkwater, telecommunicatie vlg. voorschriften bouwbesluit - installatie tekeningen en berekeningen door installateurs aan te leveren - alle afwerkingen zijn terug te vinden in de afwerkstaat 	

OMGEVINGSVERGUNNING

ALL MEASUREMENTS TO BE CHECKED ON SITE

ZS123-thermae-dormaetini		123D41	V2
concerns:	principe detail V2		
phase:	OMGEVINGSVERGUNNING		
date:	15.04.2022		
change:	-		
date change:	-		
scale:	1:5		
format:	A3 - 420x297mm		
ZOOM.INDUSTRIES b.v. postbus 38 6200 aa maastricht the netherlands			

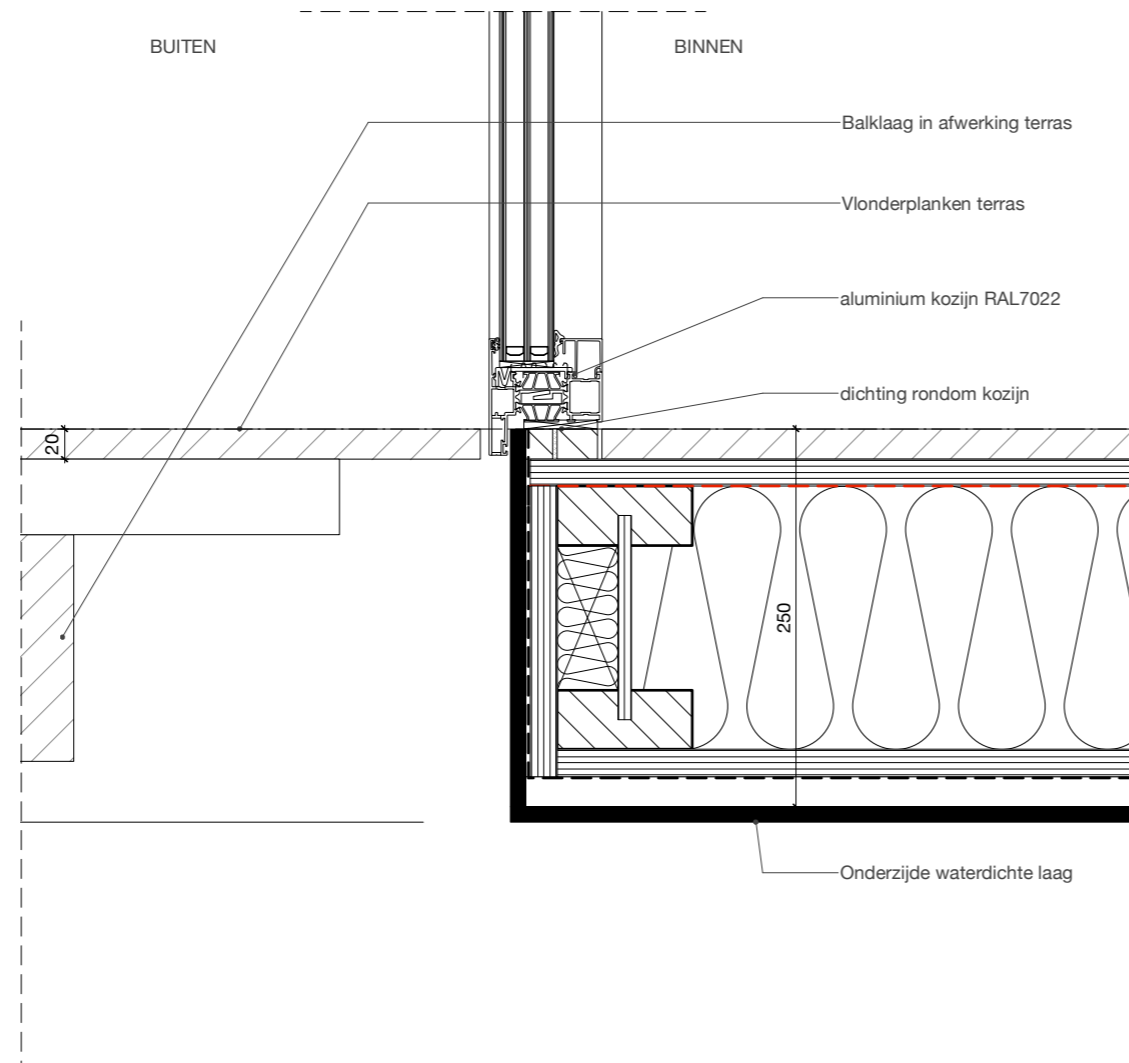

RENVOOI

omschrijving	
	HSB-element - geïsoleerd
	HSB-element - geïsoleerd
	sedum dak
	klos / uittimmeren
	hout
	underlayment / OSB
	waterkerend dampopen membraam UV best. (EPDM bij dakafw.)
	dampremmende folie
	tegelwerk
	lijmlaag / uitvulling
	foamband / rugvulling
	kit / afdichting
	stalen afwerking / volkern afwerking / tegelprofielen
	staal / tegel- en stucprofielen

Openingen uitgevoerd als, of voorzien van roosters met openingen <10mm t.b.v. ongediertewering conform bouwbesluit afdeling 3.10.

OPMERKINGEN

ALGEMEEN	
NIET METEN VAN TEKENING	
NIET VOOR UITVOERING	
<ul style="list-style-type: none"> - maatvoering: alle maten in millimeters - draagconstructies cf. opgave CONSTRUCTEUR - installaties c.f. opgave INSTALLATIE ADVISEUR - kozijnen: HR++ U glas (triple glas) U waarde c.f. opgave INSTALLATIE ADVISEUR - mk=meterkast vlg. voorschriften bouwbesluit en NEN 2768/2778 - beluchting en ontluchting vlg. voorschriften bouwbesluit en NEN 2757 - geluidwering vlg. voorschriften bouwbesluit en NEN 2757 - inbraakwerendheid : raam- en deurbeslag voorzien van politiekeurmerk binnenbeglazing toepassen - voorziening voor electriciteit, drinkwater, telecommunicatie vlg. voorschriften bouwbesluit - installatie tekeningen en berekeningen door installateurs aan te leveren - alle afwerkingen zijn terug te vinden in de afwerkstaat 	

OMGEVINGSVERGUNNING

ALL MEASUREMENTS TO BE CHECKED ON SITE

ZS123-thermae-dormaetini		123D41	V3
concerns:	principe detail V3		
phase:	OMGEVINGSVERGUNNING		
date:	15.04.2022		
change:	-		
date change:	-		
scale:	1:5		
format:	A3 - 420x297mm		
ZOOM.INDUSTRIES b.v. postbus 38 6200 aa maastricht the netherlands			

RENVOOI

omschrijving	
	HSB-element - geïsoleerd
	HSB-element - geïsoleerd
	sedum dak
	klos / uittimmeren
	hout
	underlayment / OSB
	waterkerend dampopen membraam UV best. (EPDM bij dakafw.)
	dampremmende folie
	tegelwerk
	lijmlaag / uitvulling
	foamband / rugvulling
	kit / afdichting
	stalen afwerking / volkern afwerking / tegelprofielen
	staal / tegel- en stucprofielen

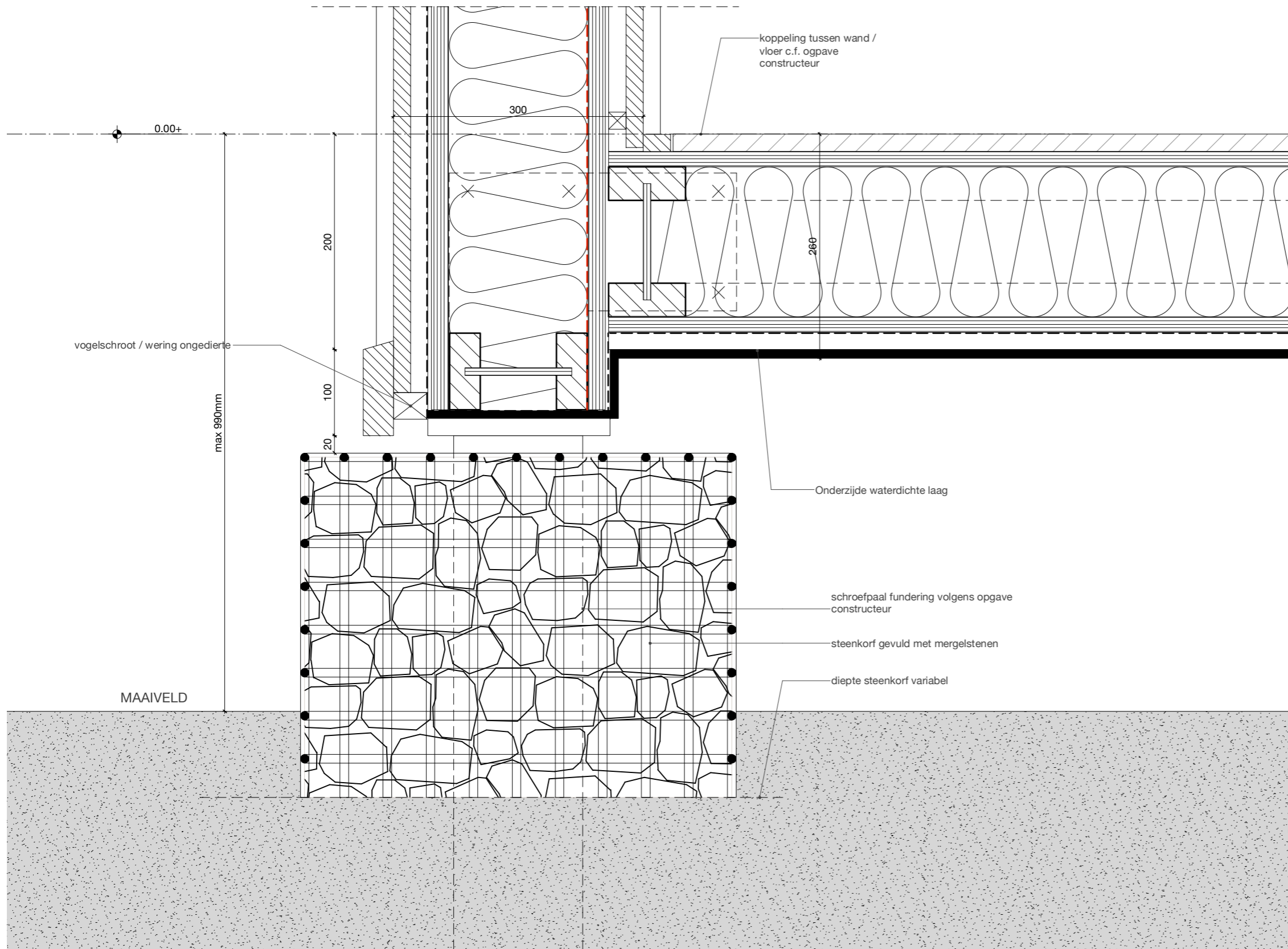

Openingen uitgevoerd als, of voorzien van roosters met openingen <10mm t.b.v. ongediertewering conform bouwbesluit afdeling 3.10.

OPMERKINGEN

ALGEMEEN	
NIET METEN VAN TEKENING NIET VOOR UITVOERING	
<ul style="list-style-type: none"> - maatvoering: alle maten in millimeters - draagconstructies cf. opgave CONSTRUCTEUR - installaties c.f. opgave INSTALLATIE ADVISEUR - kozijnen: HR++ U glas (triple glas) U waarde c.f. opgave INSTALLATIE ADVISEUR - mk=meterkast vlg. voorschriften bouwbesluit en NEN 2768/2778 - beluchting en ontluuchting vlg. voorschriften bouwbesluit en NEN 2757 - geluidwerendheid: raam- en deurbeslag voorzien van politiekeurmerk binnenbeglazing toepassen - voorziening voor electriciteit, drinkwater, telecommunicatie vlg. voorschriften bouwbesluit - installatie tekeningen en berekeningen door installateurs aan te leveren - alle afwerkingen zijn terug te vinden in de afwerkstaat 	

OMGEVINGSVERGUNNING

ALL MEASUREMENTS TO BE CHECKED ON SITE

ZS123-thermae-dormaetini	
concerns:	principe detail V4
phase:	OMGEVINGSVERGUNNING
date:	15.04.2022
change:	-
date change:	-
scale:	1:5
format:	A3 - 420x297mm
123D41	
V4	
ZOOM.INDUSTRIES b.v. postbus 38 6200 aa maastricht the netherlands	