ALGEMENE BEPALINGEN:

NORMBLADEN VOLGENS REGELING BOUWBESLUIT 2012

GEWAPEND BETON- EN STAALCONSTRUCTIES CONFORM
TEKENING EN BEREKENING VAN DE CONSTRUCTEUR
TECHNISCHE INSTALLATIES CONFORM, DOOR NUTSBE-
DRIJVEN, GOEDGEKEURDE INSTALLATIETEKENINGEN
ELEKTRISCHE INSTALLATIES CONFORM NEN-1010
GAS INSTALLATIES CONFORM NEN-1078
ISOLEREN CONFORM NEN-1068
VENTILEREN CONFORM NEN-1087 EN NPR-1088
RIOLERING UITVOEREN CONFORM NEN-3215
HOUTEN KOZIJNEN UITVOEREN CONFORM EG-95
LEIDINGDOORVOEREN CONFORM NEN-2768
INBRAAKWERENDHEID CONFORM NEN-5087 EN NEN-5096
BRANDVEILIGHEID: ROOKMELDERS CONFORM NEN-2555

vloeren en wanden van
badkamers en toiletruimtes vocht-
werend uitvoeren

Deuren, ramen en kozijnen hebben een volgens NEN 5096
bepaalde inbraakwerendheid die voldoet aan de in die norm
aangegeven weerstandsklasse 2.

dorpelhoogte voordeur en loggiadeur max. 20mm
dagmaten deurkozijnen:
hoofdentree deur: 1100 x 2600 mm
deur naar algemene ruimte 1000*2300 mm
meterkastdeuren in appartementen: 730*2300 m
alle overige deuren 900*2300 mm

Een scheidingsconstructie heeft
geen openeningen die breder zijn
dan 0.01 m zodat binnendringen van
ratten en muizen wordt tegengegaan
conform afdeling 3.10 Bouwbesluit 2012
of:
Bescherming tegen het binnendringen
van ratten en muizen vlgs BB art.3.115+3.116

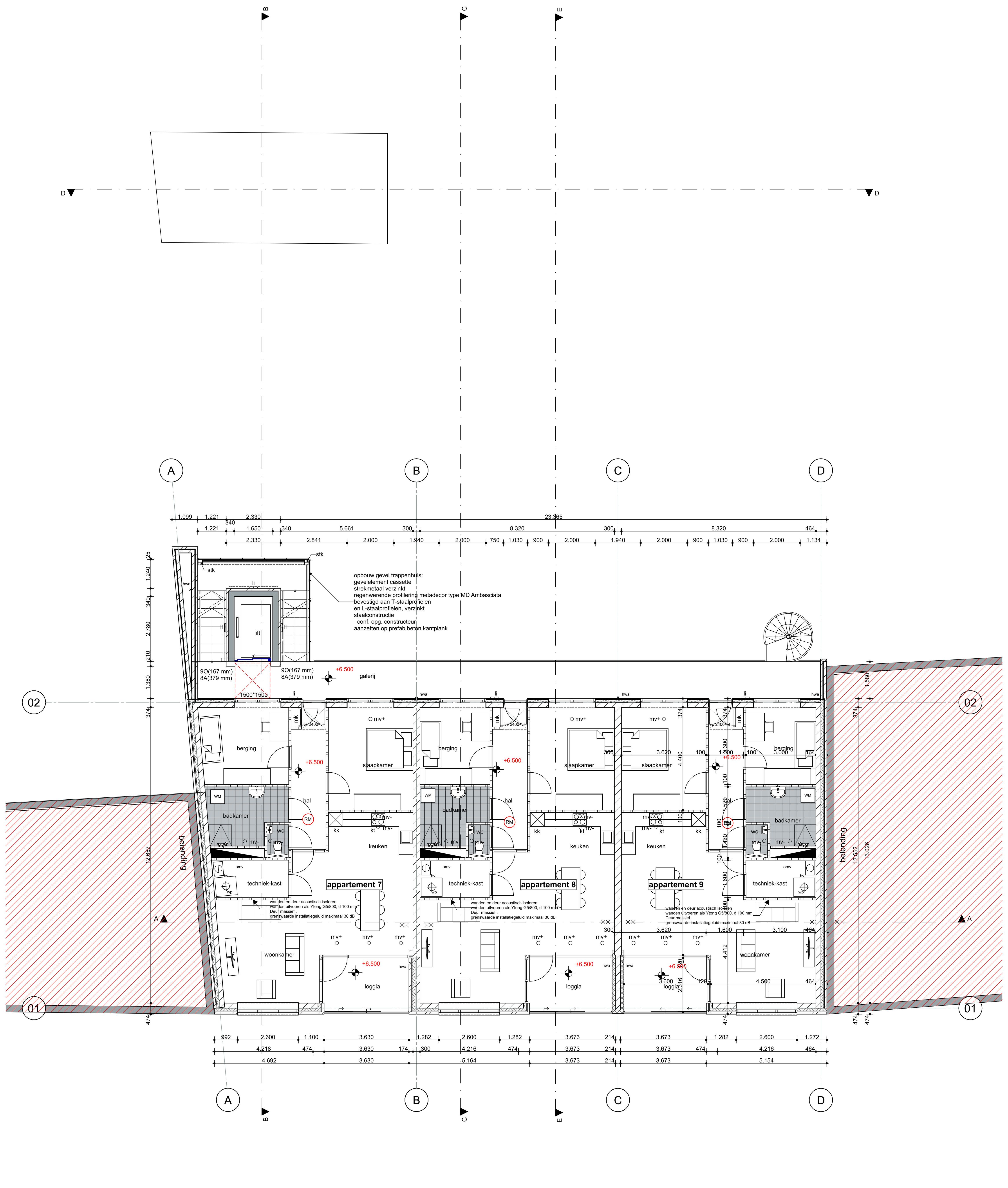

tweede verdieping

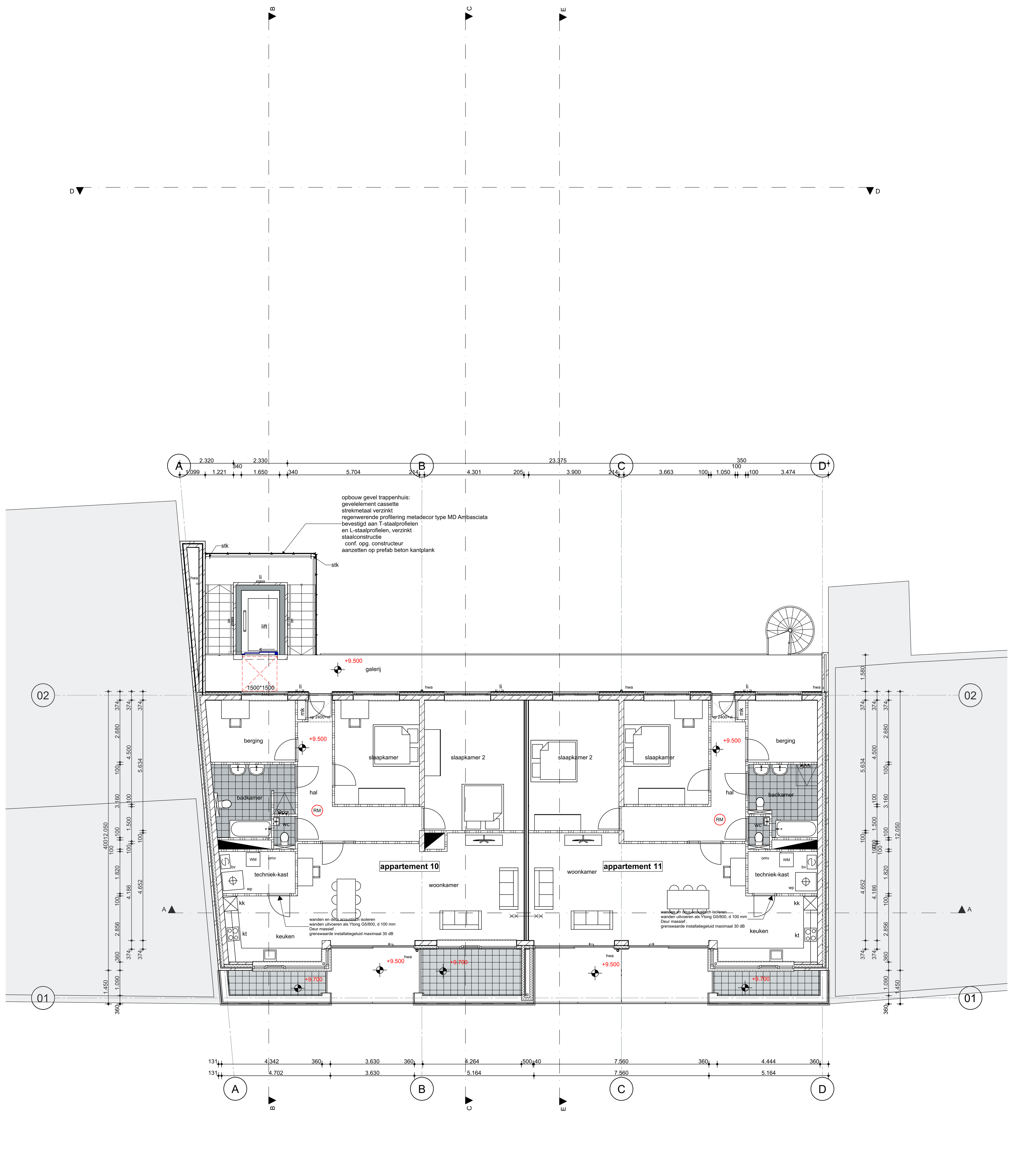

derde verdieping

m3D ontwerp + advies
Hokkelenbergstraat 13
6444 AE Brunssum
T: +31(6) 51 52 49 15
E: info@m-3-d.nl
W: www.m-3-d.nl

renvooi

(arcering)	lichte scheidingswand
(arcering)	kalkzandsteen
bal	balustrade bk tenminste 1000 + vloer
dvb	doorvalbeveiliging bk tenminste 1000 + vloer
gp	gevelpaneel
gvh	horizontale gevelbekleding
li	LED verlichting met bewegingsmelder
ma	prefab beton muurafdekker
pbb	prefab beton balkonplaat
pbg	prefab beton galerijplaat
rds	prefab beton raamdorpel
sl	stalen latei
stk	stalen kolom
stw	stucwerk
vp	verlaagd plafond
zi	zinken kraal
RM	rookmelder cf NEN 2555
	WBDBO 60 minuten
	zelfsluitend, zonder sleutel te openen
(arcering)	baksteen
(arcering)	beton
bv	gebalanceerde ventilatie unit
mv-	afvoer mechanische ventilatie
mv+	toevoer mechanische ventilatie
omv	omvormer PV panelen
wm	opstelplaats en aansluitpunt wasmachine / wasdroger
wp	warmtepomp met buffervat
kk	opstelplaats koelkast
kt	kooktoestel
ra	aansluitmogelijkheid reserve apparaat
a	aansluiting gootsteen aanrecht
b	bad
d	douche
ft	fontein
wc	wc
hwa	hemelwater afvoer
	ventilatie kanaal luchtafvoer
	ventilatie kanaal toevoer
AW	riolering afvalwater
RW	riolering hemelwater

project:
11 Appartementen Locatie Bristol Rumpenerstraat Brunssum

onderwerp:
plattegronden verdieping 2 en 3

opdrachtgever:
VBC bv Welterkerkstraat 2 Heerlen

fase:
omgevingsvergunning

maatvoering in het werk te bepalen

projectnummer:	schaal:	formaat:	datum:	gewijzigd:	tekeningnummer:
2019-348	1:100		21-03-2022	01-02-2023	BT.02