Besluitvorming Regioplan

Bestuurlijke Dialoogtafel Drents Zorglandschap

30 november 2023, Assen



Gezonde marke

Samenwerken aan een vitaal Drenthe

IZA Regioplan Drenthe – context en proces

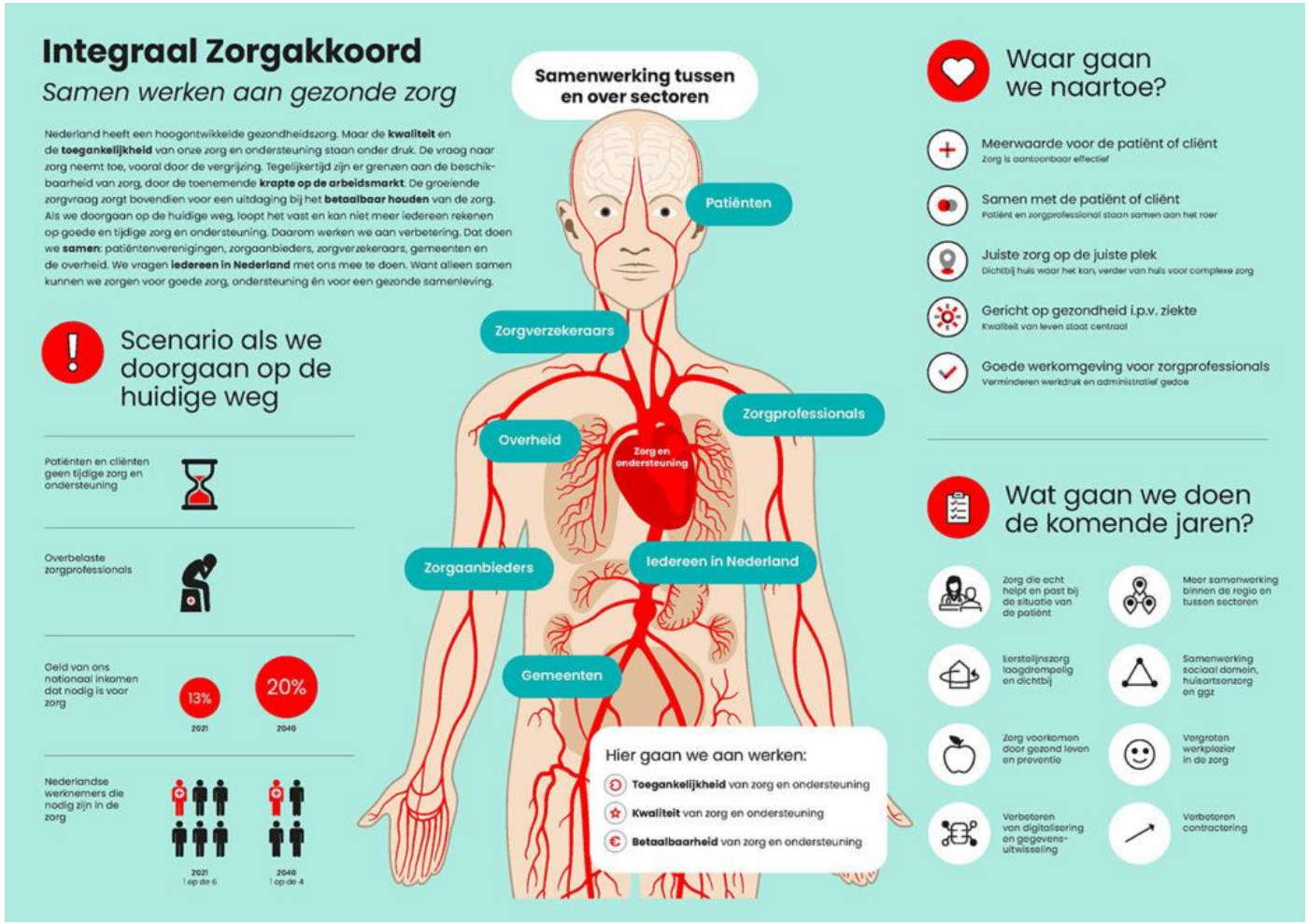

Samenwerken aan een vitaal Drenthe

Gezonde marke

Regioplan

- ✓ Transformatieagenda Drenthe Integraal Zorgakkoord
- ✓ Agenda met ambities, doelen, acties en randvoorwaarden
- ✓ Gezamenlijk bouwen aan waarmee we gezamenlijk bouwen aan toekomstbestendige zorg en gezondheid in Drenthe

  De agenda past bij de geschetste opgaven in het regiobeeld Drenthe;

  Gezonde leefstijl
  Mentale gezondheid
  Vitaal ouder worden
  Zorgtransitie en toegankelijkheid
  Van kwetsbaar naar veerkracht
  Arbeidsmarktvraagstukken

- ✓ Partners; Ziekenhuizen, huisartsen, geboortezorg, VVT sector, gemeenten, GGD Drenthe, GGZ, Gehandicaptenzorg, Welzijn, Zorgbelang (inwonervertegenwoordiging), Apothekers, Paramedici, Zilveren Kruis



Gezamenlijk ambitie

De Drentse Droom:

"In 2040 hebben kwetsbare groepen 10 gezonde levensjaren erbij gekregen. Welzijn en welbevinden is voor iedereen versterkt. Alle inwoners van Drenthe hebben gelijke kansen op passende zorg.“

Groots denken en klein doen!

Proces





WAAROM = BETEKENIS
HOE = PROCES
WAT = RESULTAAT

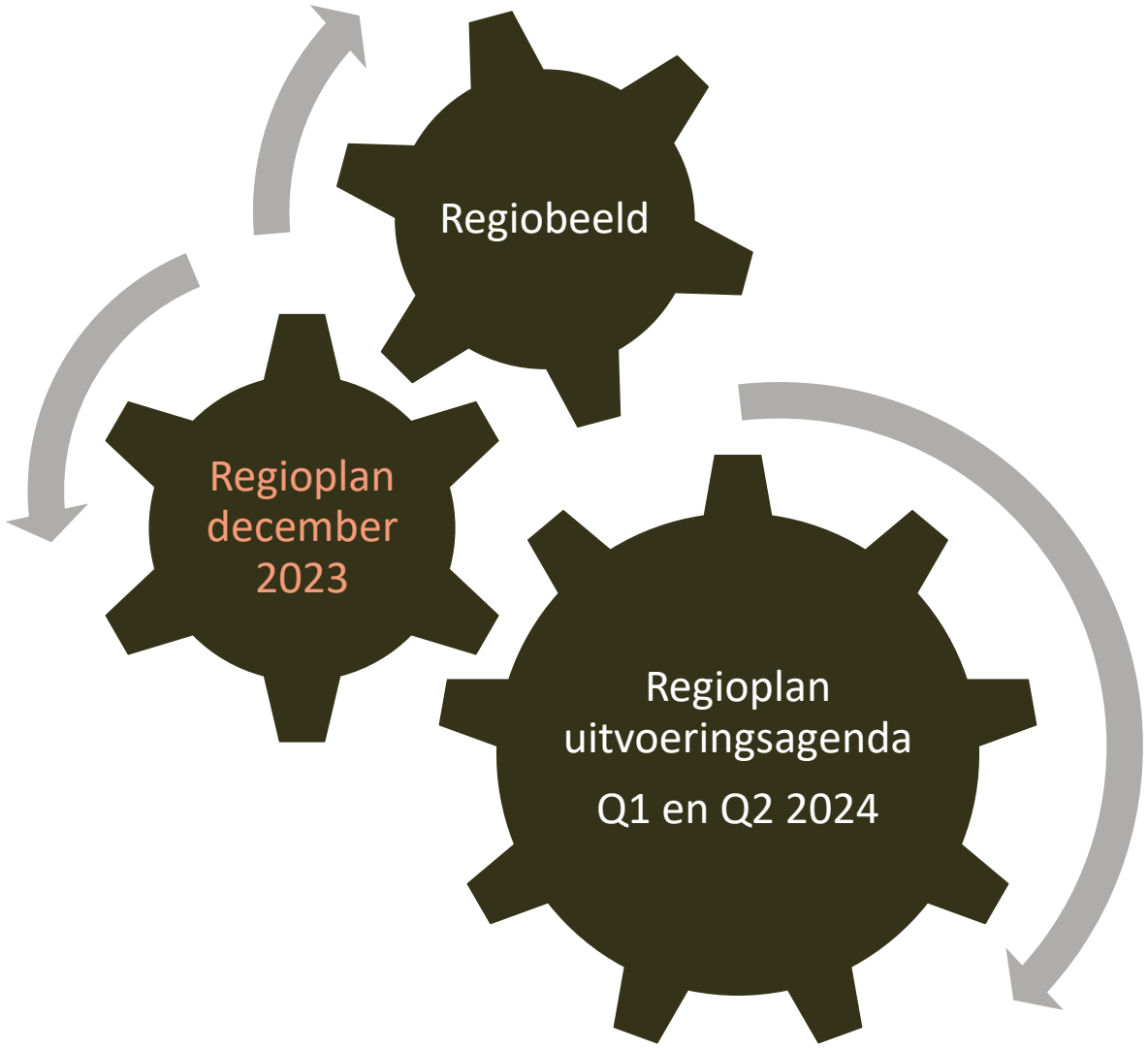

Samenwerken aan een vitaal Drenthe

Gezonde marke

Waar staan we?

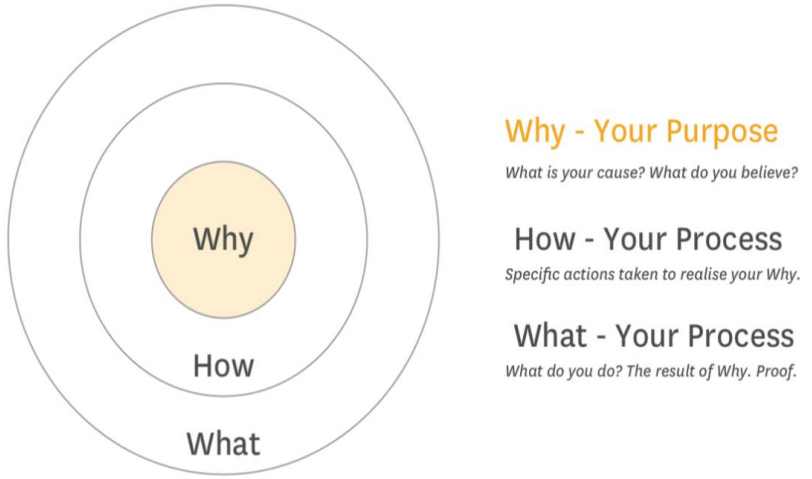

6 schrijfteams hebben in 3 schrijfsessies gewerkt aan;

- Strategische doelen
- Oplossingsrichtingen
- Operationele doelstellingen

- **Besluitvorming Regioplan IZA Drenthe december 2023**
  - **Focus op het “waarom doen we dit” & “hoe gaan we hier invulling aan geven”**

Q1 en Q2 2024 - Uitvoeringsagenda Regioplan

- *Gericht op het “wat gaan we doen”*
- *Governance en financiële afspraken*
- *Ruimte voor lokale inkleuring en aansluiting*

Samenwerken aan een vitaal Drenthe

Gezonde marke

Samenwerking

- ✓ Vertegenwoordiging structuur - netwerkleiderschap
- ✓ Gemeenten vertegenwoordigd via Goede Bereikbare Zorg gemeenten (Hoogeveen, Assen, Emmen en Midden Drenthe)
- ✓ Samenwerking met zorg en welzijnspartners;

Icare namens VVT sector, Treant en WZA namens ziekenhuizen, SWW en Tintengroep namens welzijnsorganisaties Drenthe, Paramedici, Apothekers, GGZ, Gemeenten, Zilveren Kruis namens zorgverzekeraars en zorgkantoor, Zorgbelang, GGD Drenthe, Dokter Drenthe.

Ontwikkeling – In Q1 en Q2 gaat een werkgroep vanuit de leidende coalitie aan de slag met het governance vraagstuk. Hoe organiseren we deze ontwikkeling richting toekomst en hoe sluit het aan bij bestaande structuren (of vervangt het bestaande structuren)

GALA en het IZA regioplan

- 5 preventieketens zorgen voor directe verbinding tussen Gezond en Actief Leven Akkoord (GALA) en IZA.
- Analyse Drentse GALA plannen via CMO Stamm en GGD
  - Doel -> advies over “witte vlekken” en (versnellings)kansen in samenwerking tussen uitwerking GALA programma’s en IZA ambities
  - Proces – onderdeel uitwerking uitvoeringsprogramma Regioplan IZA in Q1 en Q2

Inhoud Regioplan

Versie 0.8 is nu bekend & gedeeld



Gezonde marke

Samenwerken aan een vitaal Drenthe

Indeling van de hoofdstukken

Prioritaire thema's

- Gezonde leefstijl
- Vitaal ouder worden
- Van kwetsbaarheid naar veerkracht
- Mentale gezondheid
- Toegankelijkheid & Zorgtransitie
- Arbeidsmarktvraagstukken

Inhoudsopgave Regioplan

1. Versterken sociale basis
2. Gezonde leefomgeving
3. Toegankelijke zorg
4. Netwerkaanpak
5. Technologische innovaties en transformaties
6. Toekomstbestendige arbeidsmarkt

Indeling van de hoofdstukken

	Versterken sociale basis	Gezonde leefomgeving	Toegankelijke zorg	Netwerk-aanpak	Technologische innovaties & transformaties	Toekomstbestendige arbeidsmarkt
Gezonde leefstijl	X	X				
Vitaal ouder worden	X			X		
Kwetsbare inwoners	X		X			
Mentale gezondheid	X	X	X	X		
Zorgtransformatie & toegankelijkheid			X	X	X	
Arbeidsmarkt-vraagstukken				X	X	X

Sociale basis

Strategische doelen en oplossingsrichtingen

1. In 2040 is iedere inwoner binnen zijn of haar mogelijkheden zelf in staat om regie te nemen, door het stimuleren van toegang tot passende economische (bijv. inkomen, opleiding) en persoonlijke (bijv. constructief netwerk, veerkracht) hulpbronnen. **<doel 1 kwetsbare inwoners>**
2. In 2040 heeft iedere buurt, dorp of wijk sterke communities als katalysator voor naoberschap, samenredzaamheid en inclusiviteit. **<doel 2 vitaal ouder worden>**
3. In 2040 zijn inwoners van Drenthe zich bewust van het ouder worden en de eindigheid van het leven. Zij benutten hun mogelijkheden, talenten en ervaringen om, samen met hun omgeving, regie te nemen om gezond en comfortabel ouder te worden. **<doel 1 vitaal ouder worden>**
4. Kwetsbare inwoners die het nodig hebben ontvangen in de eigen omgeving integrale en passende ondersteuning die laagdrempelig en makkelijk vindbaar is. **<doel 3 kwetsbare inwoners>**

Gezonde leefomgeving

Strategische doelen en oplossingsrichtingen

1. **De omgeving helpt inwoners om mentaal gezond en veerkrachtig te zijn en draagt bij aan de acceptatie van mentale kwetsbaarheid.** <doel 1 mentale gezondheid>
2. **In 2040 worden inwoners voldoende gestimuleerd om zelfredzaam te zijn in hun gezondheidsbevordering door een faciliterend netwerk en voldoende mogelijkheden, kennis en vaardigheden.** <doel 2 leefstijl>
3. **In 2040 is (positieve) gezondheid en gezonde leefstijl vanzelfsprekend en integraal geborgd in de contacten tussen inwoners en ondersteuners/zorgverleners.** <doel 3 leefstijl>

Gezonde marke

Toegankelijke zorg en zorgtransitie

Strategische doelen en oplossingsrichtingen

1.Het versterken van netwerkzorg in de regio draagt bij aan het (blijven) bevorderen van de samenwerking tussen alle zorg- en welzijnspartners als basis voor de benodigde transitie in de zorg.

Netwerkorganisatie als vliegwiel voor samenwerking, innovatie & transformatie in de regio
Zorgcoördinatie gericht op het regisseren van de zorgvraag

2. Zorg wordt dichtbij georganiseerd als het kan en verder weg als het nodig is om toegankelijke zorg voor iedere inwoner van Drenthe te (blijven) realiseren.

Het realiseren van een voorkeursscenario over toekomstbestendige MSZ inclusief een PvA en routekaart voor het behoud van ziekenhuiszorg in Drenthe
Het versterken van de eerste lijn door voorschrijfbevoegdheid van de apotheker uit te breiden
Het versterken van de eerste lijn door ondersteuning dagpraktijken om op een andere manier het gesprek te voeren
Stimuleer samenwerking tussen formele en informele zorg op dorp- en wijkniveau met inzet van een dorpscoördinator

3. Het bevorderen van (digitale) zorginnovaties draagt bij aan het creëren van een duurzaam zorgsysteem.

Het inrichten van één regionaal platform/PGO zodat professional en patiënt altijd beschikking hebben tot de meest actuele dossierinformatie.
Het inzetten van AI ter ondersteuning van de zorgprofessional

Gezonde marke

Netwerkaanpak

Strategische doelen en oplossingsrichtingen

1. **Er zijn gerichte, laagdrempelige (digitale en/of fysieke) advies- en steunvormen beschikbaar, waar inwoners (met een mentale kwetsbaarheid) terecht kunnen voor het versterken en hervinden van veerkracht.** <doel 2 mentale gezondheid>
2. **Er is tijdig passende zorg en ondersteuning beschikbaar voor inwoners die dit nodig hebben. Hulp beweegt in goede samenwerking tussen de domeinen mee vanuit de hulpvraag en wordt samen met de inwoner vormgegeven.** <doel 3 mentale gezondheid>
3. **In 2040 is er gezamenlijke verantwoordelijkheid vanuit het gezin, de wijk, school, bewegen, sport&cultuur, zorg, de commerciële sector en koepelorganisaties, gericht op gezond leven en preventie.** <doel 1 leefstijl>

Gezonde marke

Technologische innovaties en transformaties

Strategische doelen en oplossingsrichtingen

1. **Er is persoonsgerichte ondersteuning en zorg beschikbaar voor ouderen. Dit wordt geboden vanuit een netwerk waar informele ondersteuning, (medische) zorg en technologie hand in hand gaan. Het uitgangspunt is: zelf als het kan, digitaal als het kan, thuis als het kan, met professionele ondersteuning als het nodig is.** <doel 3 ouder worden>

Gezonde marke

Toekomstbestendige arbeidsmarkt

Strategische doelen en oplossingsrichtingen

1. In 2040 leveren we passende zorg door een optimaal samenspel van de professional met gemeenschap rond de inwoner. Dat betekent dat de rol van de professionals verandert van zorg voor, naar zorgen dat. Dat past ook bij de principes van reablement. Dat betekent dat de inwoner en professional hierop optimaal zijn toegerust.
2. In 2040 wordt optimaal gebruik gemaakt van de technologische toepassingen in zorg en welzijn waarmee we met minder tijd en inspanningen goede zorg en ondersteuning kunnen blijven leveren en de client verzekerd blijft van passende zorg. In 2040 is 30% van de zorg op een andere manier georganiseerd.
3. In 2040 is de zorgsector in Drenthe de aantrekkelijkste werkgever voor iedereen die iets wil betekenen voor de zorg.

Gezonde marke

Feedback programmaraad Regioplan

Inleiding toevoegen;

- Voorbeelden duiden en status ervan (waarom ene voorbeeld wel, ander niet)

- Financieel voorbehoudt

- Een eerste stap in ontwikkeling – in Q1 en Q2 verder uitwerken. Aansluiting bij lokale ontwikkelingen

Bedoeling -> positieve disclaimer

Besluitvorming

12 Drentse gemeenten



Gezonde marke

Samenwerken aan een vitaal Drenthe

Besluitvorming

1. Beslispunt: In te stemmen met de beschreven ambities in het Regioplan Integraal Zorgakkoord Drenthe “Gezonde Marke”
2. De gemeenteraad te informeren via de bijgevoegde raadsbrief. <volgt maandag>

Financiële context

a. Gemeenten en Zilveren Kruis (zorgverzekeraar en zorgkantoor) hebben een gezamenlijke verantwoordelijkheid om afspraken te maken over passende financiële randvoorwaarden

b. Het financieel kader om deze ambities te realiseren wordt uitgewerkt na concretisering van de ambities in het regioplan

c. Er volgt een raadsbesluit als de uitwerking van de ambities van invloed is op de gemeentelijke beleidskaders en (of) het daaraan gelieerde budget

Bespreken concept BW voorstel

Wat geef je mee of heb je nog nodig?

Bespreekpunt 30 november;

Voorstel -> 1 regionale raadbijeenkomst eind januari / begin februari

Aanvullend ruimte voor lokale bijeenkomsten met gemeenteraden met ondersteuning van bv. informatie film vanuit Gezonde Marke.

Tijdpad besluitvorming

Donderdag 30 november

- PHO G&W – bespreken besluitvorming IZA regioplan / feedback op regioplan

Maandag 4 december

- Raadsbrief, collegevoorstel + definitief regioplan

30 nov – 19 december

Besluitvorming over IZA regioplan door samenwerkingspartners

Voor 31 december publiceren Regioplan juistzorgopdejuisteplek.nl

Samenwerken aan
een vitaal Drenthe

Gezonde
marke

Vooruitblik Q1 en Q2

Van ambities naar concrete resultaten



Gezonde marke

Samenwerken aan een vitaal Drenthe

Ambtelijke capaciteit

- Ontwikkeling en samenwerking IZA vraagt veel tijd en ambtelijke capaciteit is een terugkerend vraagstuk

- IZA vraagt om investering in samenwerking zorg en sociaal domein

Voorstel regionaal team Integraal Zorgakkoord

(geïnspireerd op flexteam warmte transitie)

- Bespreekpunt 30 november PHO G&W

Samenwerken aan
een vitaal Drenthe

Gezonde
marke

Proces Q1 en Q2

➔ Van strategische doelen en oplossingsrichtingen naar concrete voorstellen.

➔ Proces is nog niet beschreven

- ➔ Schrijfteams gaan door
- ➔ Hoe kunnen we jullie (nog meer) betrekken? Welke rol zie je voor jezelf?
- ➔ Financiering een randvoorwaarde voor concrete resultaten

In gesprek


Wat is nodig voor een verdere concretisering van het regioplan?
Hoe werken we hierin samen?
Hoe zie je jouw rol en welke bijdrage kun jij leveren in dit proces?
Welke aandachtspunten geef je mee?