LEEFBARE STEDEN EN DORPEN

WONEN

- planlocaties korte termijn
- Novex woningbouw locaties
- Novex woningbouw locaties tot 2030
- zoeklocaties middellange termijn
- klimaatadaptatie en stedelijk goen

MOBILITEIT

- verbreding A12 en A50 (Mirt-onderzoek A50)
- doortrekking A15
- aanpak N325 incl. brug
- snelfietsroutes
- HOV
- reeds gerealiseerde mobiliteits hubs
- mobiliteits hubs in studie
- vernieuwing / aanpak stations
- mobiliteitsaanpak campussen
- versterking HOV
- ICE Arnhem
- mobiliteitstransitie

VOORZIENINGEN

- binnensteden Arnehm en Nijmegen
- HBO en WO onderwijs
- doorontwikkeling campussen

RECREATIE, TOERISME, ERFGOED

- Romeinse Limes
- Delta van Nederland
- WOII_IJssellinie
- WOII_forten en kazematten

0 1 2 3 4 5

KAARTEN ZIJN INDICATIEF

GROENE METROPOOL REGIO ARNHEM NIJMEGEN

CONCEPT 11.07.2023

ORDENENDE NETWERKEN

VOORZIENINGEN

- binnensteden Arnhem en Nijmegen
- bestaande bedrijventerreinen
- herstructurering verdichtingsopgave regionale bedrijventerreinen
- clustes van regionale bedrijventerreinen
- XXL-gebouwen
- hubs
- datacenters
- HBO en WO onderwijs
- doorontwikkeling campussen

ENERGIE

- RES 1.0 - AN zoekgebieden zon en/of wind
- gerealiseerd zon
- gerealiseerd wind
- H_2 kansen voor waterstof

MOBILITEIT

- verbreding A12 en A50 (Mirt-onderzoek A50)
- doortrekking A15
- aanpak N325 incl. brug
- snelfietsroutes
- reeds gerealiseerde hubs
- hubs in studie
- vernieuwing / aanpak stations
- mobiliteitsaanpak campussen
- ICE ICE Arnhem
- M mobiliteitstransitie

0 1 2 3 4 5

KAARTEN ZIJN INDICATIEF

GROENE METROPOOL REGIO ARNHEM NIJMEGEN

CONCEPT 11.07.2023

PERSPECTIEF LANDELIJK GEBIED

GROEN-BLAUW RAAMWERK

- dynamische rivieren en uiterwaarden (programma Integraal Riviermanagement / Ruimte voor de Rivier
- verbinding tussen gradientbossen en uiterwaarden
- kansrijke verbinding
- lagere gronden, broeklanden, komgronden en weteringen
- potentiële klimaatbuffer
- vitaliseren gradientbossen (loof-naald-gemengd) - accent op bescherming en reguleren
- rivierduinbossen
- rivierduinen ontwikkelen
- drinkwaterreserveringsgebied_kwetsbaar
- drinkwaterwinningspunten
- natuurgebieden (rietmoeras Lingezegen, Ooijse Graaf, De Bruuk en Sint Jansberg)
- klimaatadaptatie en stedelijk groen

KOPLOPERGEBIEDEN

- PAGW Gelderse Poort
- Groene Mantel Rijk van Nijmegen
- middengebied - doorontwikkeling park Lingezegen, EVZ, stadslandbouw, GBDA, recreatie, natuur
- natuur- en beekherstel Veluwezoom / Berg en Dal

Dieren
A50
A12
Doesburg
Rheden
Angerlo
Wolfheze
Arnhem
Velp
Renkum
Oosterbeek
Doorwerth
IJssel
Nederrijn
Westervoort
<A12>
Heteren
Arnhem-Zuid
Duiven
Didam
Huissen
A325
Linge
rietmoeras Lingezegen
Zevenaar
Zetten
A50
Andelst
A15
Bemmel
Oosterhout
Zeddam
A12
Druten
Gendt
's-Heerenberg
Nijmegen-Noord
Millingen
Rijn
Lobith
Tolkamer
Beuningen
Waal
Ooijse Graaf
<A50>
Nijmegen
Wijchen
Malden
Kranenburg (DE)
Kleef (DE)
Groesbeek
De Bruuk
Sint Jansberg

0 1 2 3 4 5

KAARTEN ZIJN INDICATIEF

GROENE METROPOOL REGIO ARNHEM NIJMEGEN

CONCEPT 11.07.2023

KAART REGIOARRANGEMENT

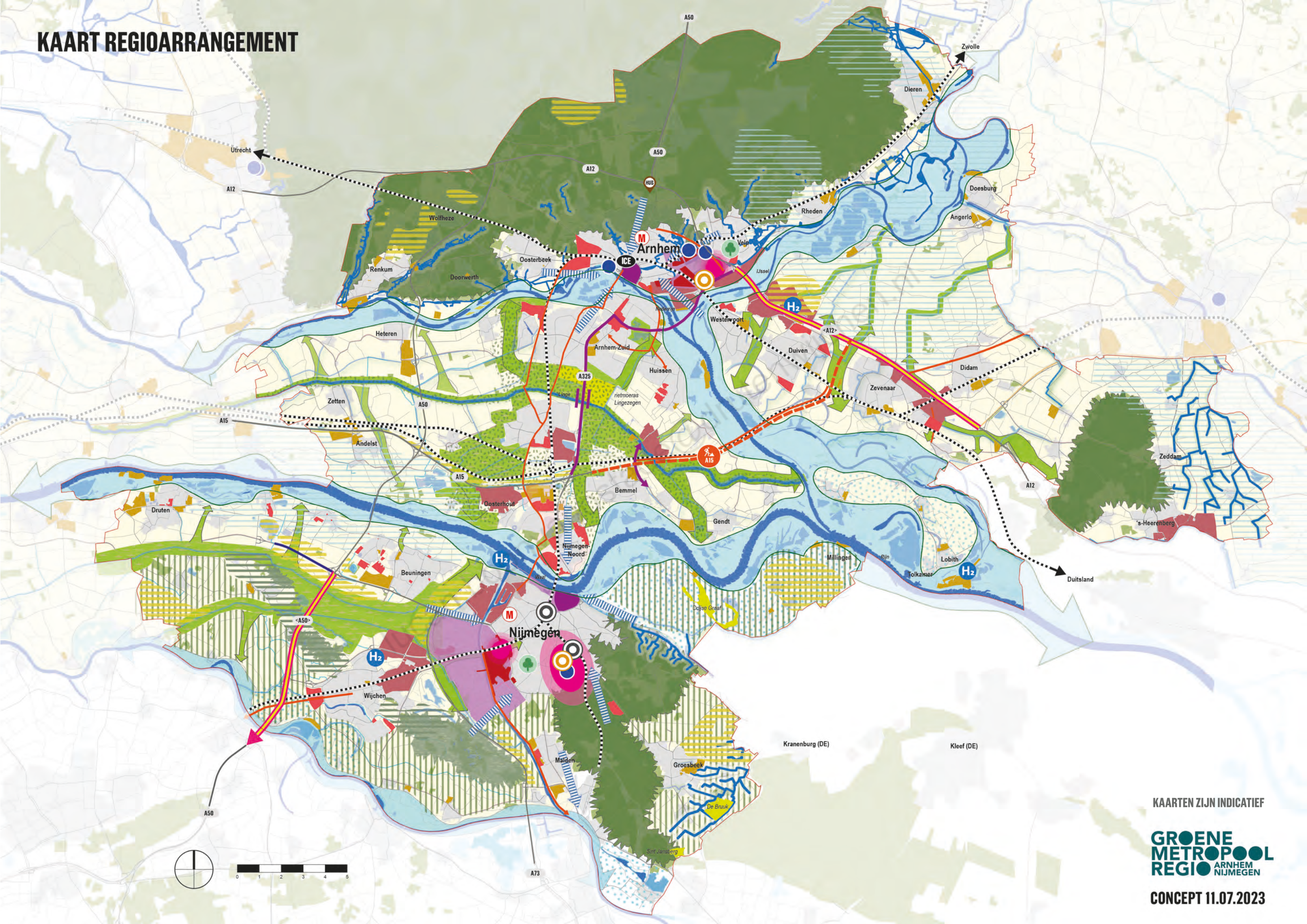

KAARTEN ZIJN INDICATIEF

GROENE METROPOOL REGIO ARNHEM NIJMEGEN

CONCEPT 11.07.2023

AGENDA UIT TE WERKEN GEBIEDEN

1. Gebied tussen Nijmegen-West - Beuningen en Wijchen
2. Arnhem-Oost / Westervoort Duiven incl. het Broek Liemers
3. Veluwezoom (valt samen met het gebiedsprogramma Veluwezoom)
4. Landbouwgebieden Overbetuwe Druten-Wijchen, Het Broek Liemers
5. De A12 zone, mede in relatie tot werklocaties / logistiek

natuurherstel en woningbouwopgave

transitie Landelijk gebied

ruimtelijke puzzel, functie combinaties

logistiek versus verblijfskwaliteit

KAARTEN ZIJN INDICATIEF

GROENE METROPOOL REGIO ARNHEM NIJMEGEN

CONCEPT 11.07.2023

KAART VERSTEDELIJKINGSPROGRAMMA UITVOERING

WONEN

- planlocaties korte termijn
- Novex woningbouw locaties
- Novex woningbouw locaties tot 2030

MOBILITEIT

- verbreding A12 en A50 (Mirt-onderzoek A50)
- doortrekking A15
- aanpak N325 incl. brug
- snelfietsroutes
- HOV
- reeds gerealiseerde mobiliteits hubs
- mobiliteits hubs in studie
- versterking HOV
- ICE Arnhem
- M mobiliteitstransitie

VOORZIENINGEN

- binnensteden Arnhem en Nijmegen
- herstructurering verdichtingsopgave regionale bedrijventerreinen

ENERGIE

- H_2 kansen voor waterstof

LEEFOMGEVING

- PAGW Gelderse Poort
- Groene Mantel Rijk van Nijmegen
- middengebied - doorontwikkeling park Lingezegen
- natuur- en beekherstel Veluwezoom / Berg en Dal
- klimaatadaptatie en stedelijk groen

0 1 2 3 4 5

KAARTEN ZIJN INDICATIEF

GROENE METROPOOL REGIO ARNHEM NIJMEGEN

CONCEPT 11.07.2023