Waarom Omrin?

De gemeente Elburg, Oldebroek, Ermelo, Nunspeet en Harderwijk willen voor het inzamelen van restafval, gft-afval en papier toetreden tot Fryslân Miljeu (Omrin) en worden hiermee aandeelhouder.

Start: 1 januari 2026

- Waarom?
- Wat is het doel?
- Hoe?

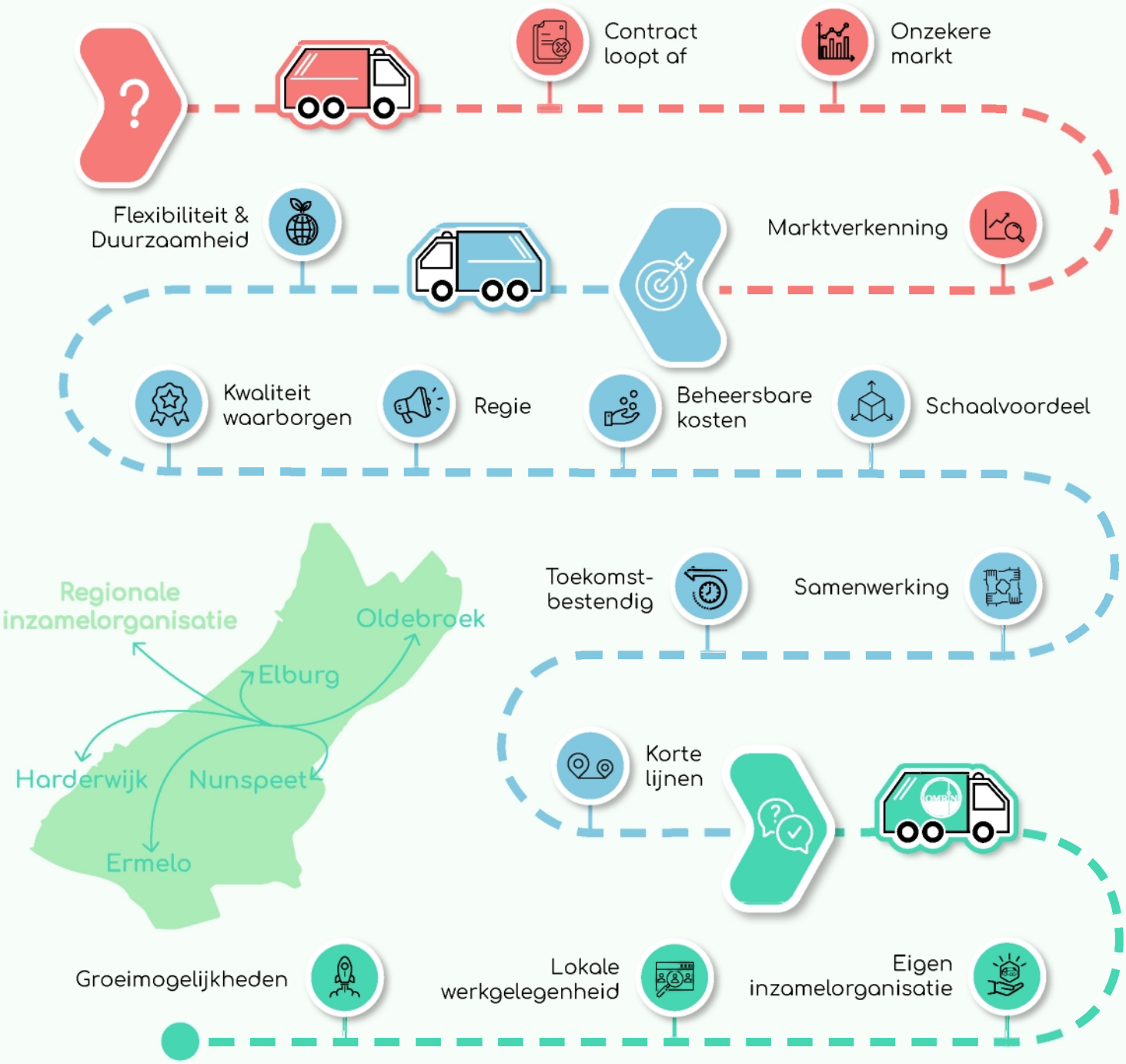

Gemeente Elburg · gemeente ermelo · gemeente harderwijk · Gemeente Nunspeet · Gemeente Oldebroek