Buitengebied Raalte, part. herz. nr. 54, nabij Koolmees 2 t/m 24 Raalte Noord

Inhoudsopgave

Bijlage bij regels **3**

Bijlage 1 **Sloopopgave vier slooplocaties** **4**

Bijlage 2 **Staat van Bedrijfsactiviteiten** **9**

Bijlage bij regels

Bijlage 1 Sloopopgave vier slooplocaties

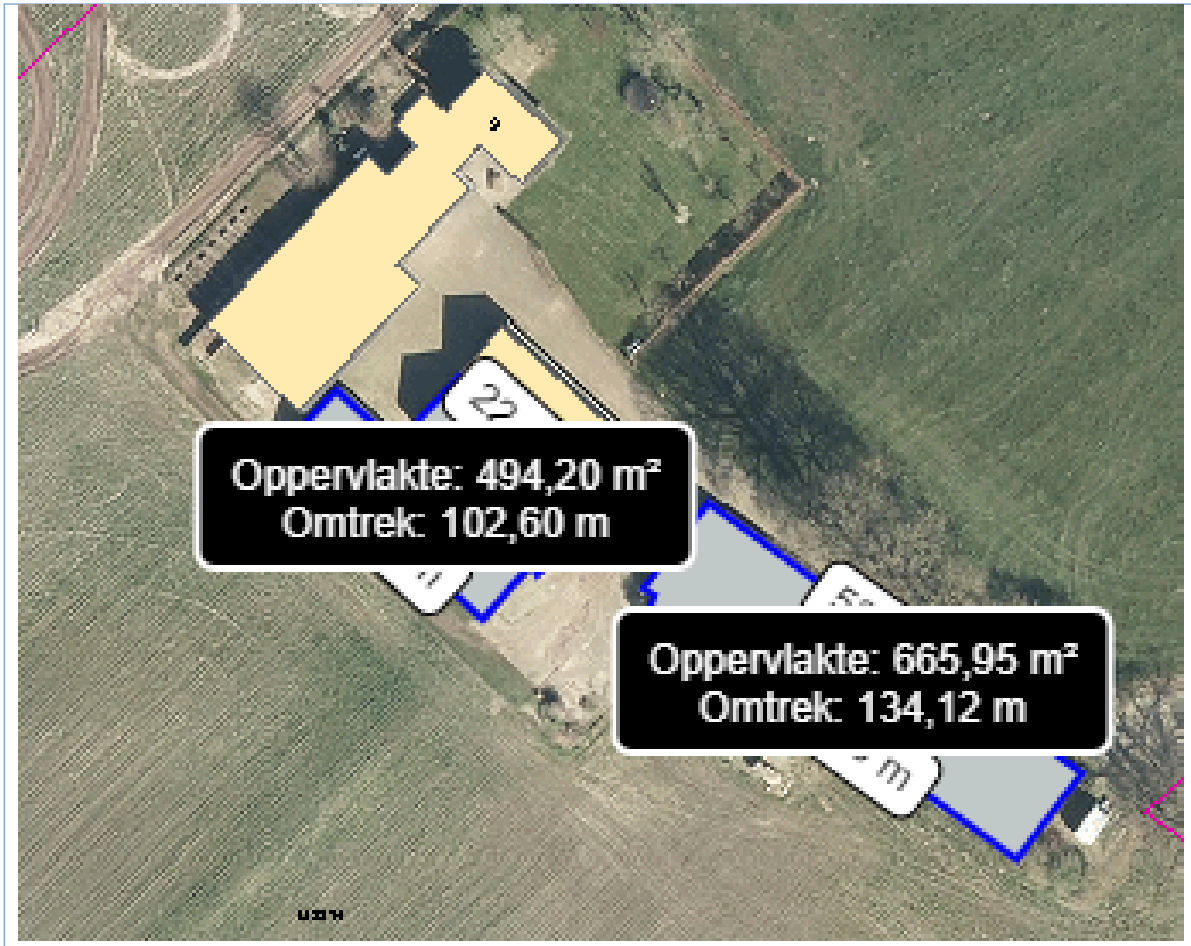

Figuur 1: berekening te slopen bebouwing

Situatie bebouwing Hagweg 7, Raalte

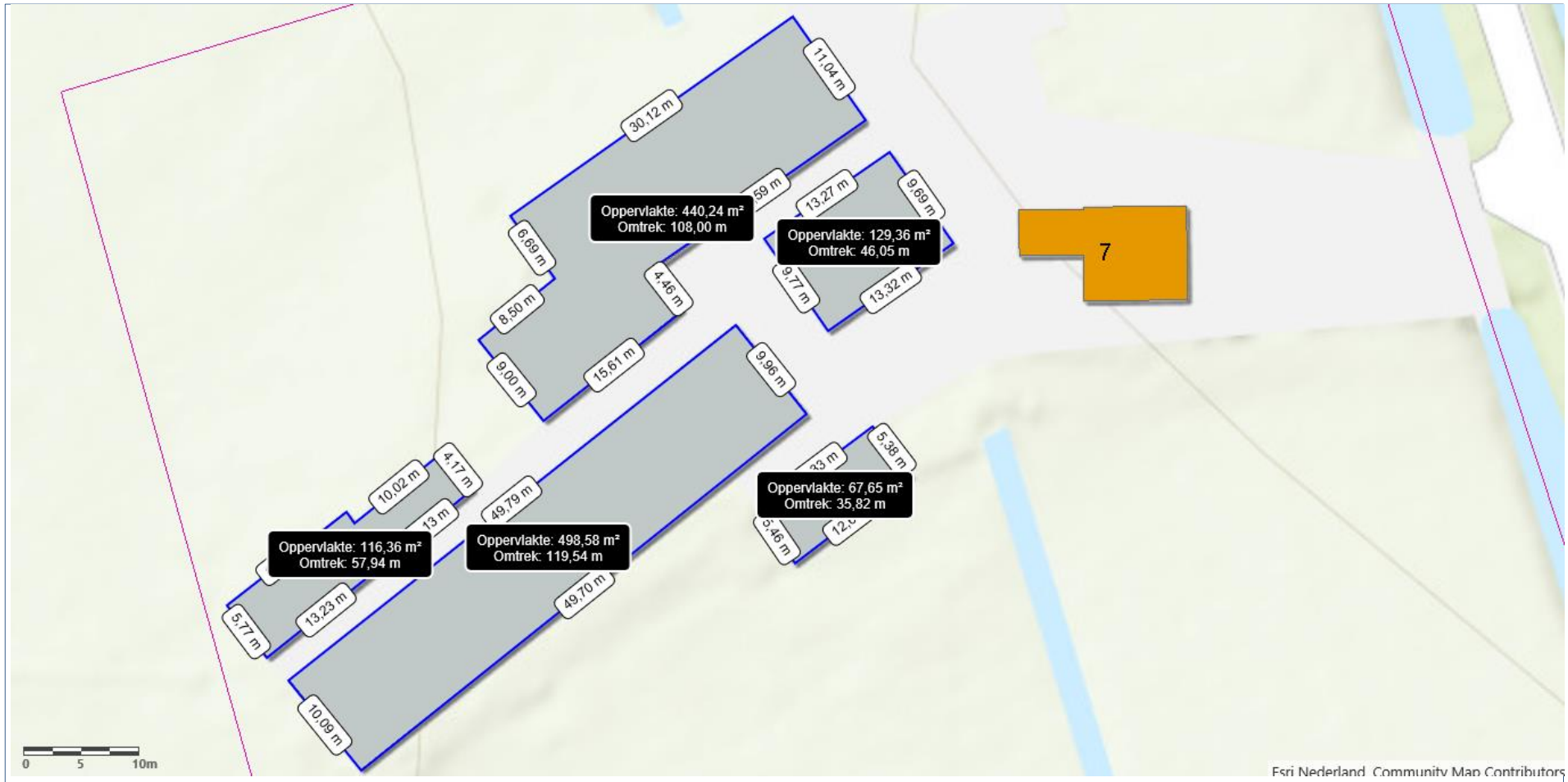

SITUATIE LEMELERWEG 63 A TE LUTTENBERG.

provincie Overijssel

Legenda

TUINKSDIJK 1
8101 NW RAALTE

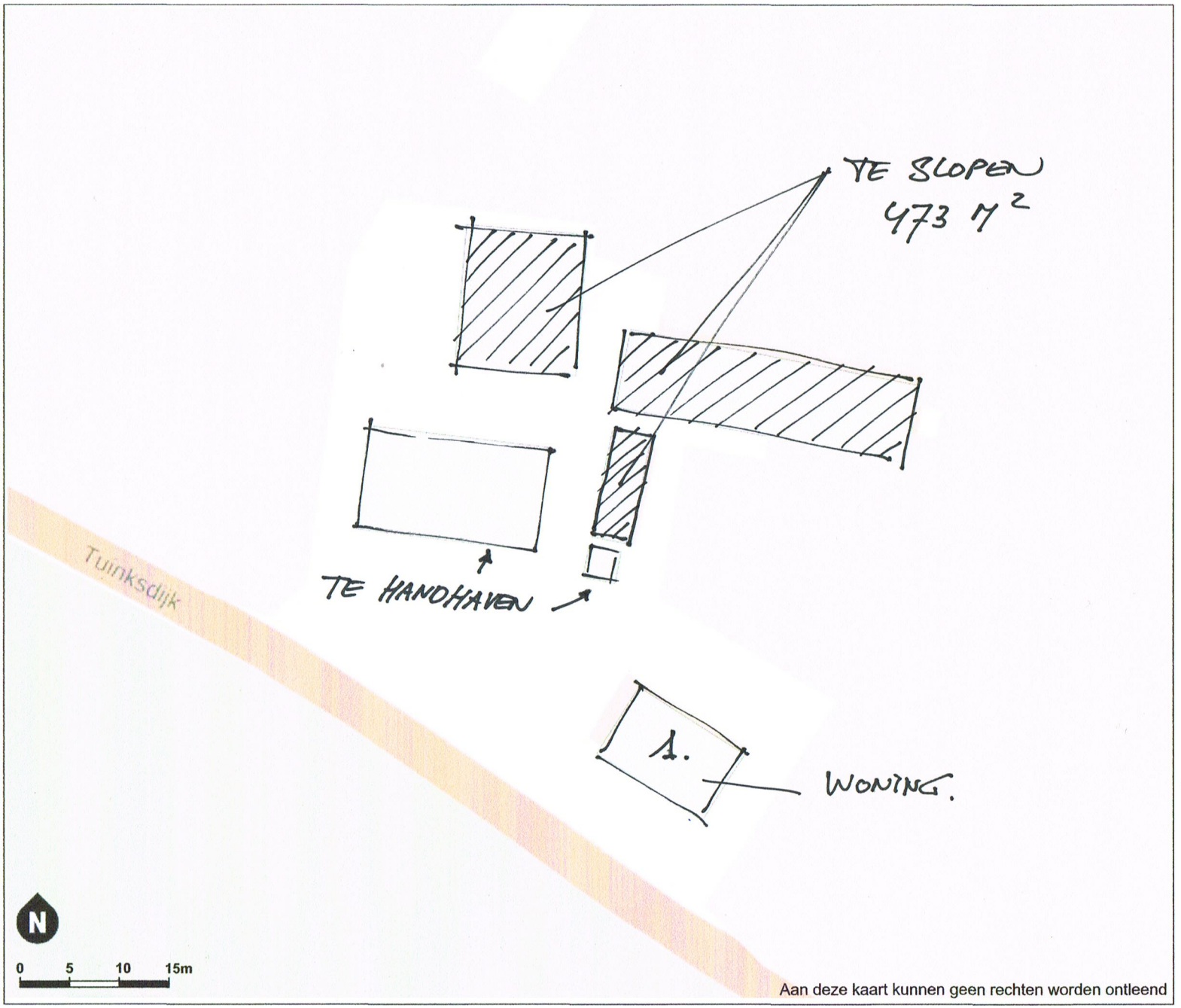

Datum: 26-04-2023

Provincie Overijssel © 2018-Team beleidsinformatie

Aan deze kaart kunnen geen rechten worden ontleend

Bijlage 2 Staat van Bedrijfsactiviteiten

Standaard Staat van Bedrijfsactiviteiten

Lijst van afkortingen in de Staat van Bedrijfsactiviteiten

-	niet van toepassing of niet relevant	w	week
<	kleiner dan	j	jaar
>	groter	B	bodemverontreiniging
=	gelijk aan	C	continu
cat.	categorie	D	divers
e.d.	en dergelijke	L	luchtverontreiniging
kl.	klasse	Z	zonering op basis van Wet geluidhinder
n.e.g.	niet elders genoemd	R	risico (Besluit externe veiligheid inrichtingen mogelijk van toepassing)
o.c.	opslagcapaciteit		
p.c.	productiecapaciteit	V	Vuurwerkbesluit van toepassing
p.o.	productieoppervlak	G/P	verkeersaantrekkende werking goederenvervoer/personenvervoer:
b.o.	bedrijfsoppervlak		1. potentieel geringe verkeersaantrekkende werking
v.c.	verwerkingscapaciteit		2. potentieel aanzienlijke verkeersaantrekkende werking
u	uur		3. potentieel zeer grote verkeersaantrekkende werking
d	dag		

SBI-CODE 1993		OMSCHRIJVING	AFSTANDEN IN METERS										INDICES	
	nummer		GEUR	STOF	GELUID			GEVAAR		GROOTSTE AFSTAND		CATEGORIE	VERKEER	
01	-	LANDBOUW EN DIENSTVERLENING TEN BEHOEVE VAN DE LANDBOUW												
0112	0	Tuinbouw:												
0112	4	- champignonkwekerijen (algemeen)	30	10	30	C		10		30		2	1	G
0112	5	- champignonkwekerijen met mestfermentatie	100	10	30	C		10		100		3.2	1	G
0112	6	- bloembollendroog- en prepareerbedrijven	30	10	30	C		10		30		2	1	G
0112	7	- witlofkwekerijen (algemeen)	30	10	30	C		10		30		2	1	G
014	0	Dienstverlening ten behoeve van de landbouw:												
014	1	- algemeen (onder andere loonbedrijven): b.o. > 500 m²	30	10	50			10		50	D	3.1	2	G
014	2	- algemeen (onder andere loonbedrijven): b.o.<= 500 m²	30	10	30			10		30		2	1	G
014		- algemeen met opslag bestrijdingsmiddelen > 10 ton: zie SBI-code 51.55												
014	3	- plantsoenendiensten en hoveniersbedrijven: b.o. > 500 m²	30	10	50			10		50		3.1	2	G
014	4	- plantsoenendiensten en hoveniersbedrijven: b.o. <= 500 m²	30	10	30			10		30		2	1	G
0142		KI-stations	30	10	30	C		0		30		2	1	G
05	-	VISSERIJ- EN VISTEELTBEDRIJVEN												
0501.1		Zeevisserijbedrijven	100	0	100	C		50	R	100		3.2	2	G
0501.2		Binnenvisserijbedrijven	50	0	50	C		10		50		3.1	1	G
0502	0	Vis- en schaaldierkwekerijen												
0502	1	- oester-, mossel- en schelpenteeltbedrijven	100	30	50	C		0		100		3.2	1	G
0502	2	- visteeltbedrijven	50	0	50	C		0		50		3.1	1	G
15	-	VERVAARDIGING VAN VOEDINGSMIDDELEN EN DRANKEN												
151	0	Slachterijen en overige vleesverwerking:												
151	1	- slachterijen en pluimveeslachterijen	100	0	100	C		50	R	100	D	3.2	2	G
151	4	- vleeswaren- en vleesconservenfabrieken: p.o. > 1.000 m²	100	0	100	C		50	R	100		3.2	2	G
151	5	- vleeswaren- en vleesconservenfabrieken: p.o. <= 1.000 m²	50	0	50	C		30		50		3.1	1	G
151	6	- vleeswaren- en vleesconservenfabrieken: p.o. <= 200 m²	30	0	50			10		50		3.1	1	G
151	7	- loonslachterijen	50	0	50			10		50		3.1	1	G

SBI-CODE 1993		OMSCHRIJVING	AFSTANDEN IN METERS										INDICES	
	nummer		GEUR	STOF	GELUID			GEVAAR		GROOTSTE AFSTAND		CATEGORIE	VERKEER	
151	8	- vervaardiging van snacks en vervaardiging van kant-en-klaar-maaltijden met p.o. < 2.000 m²	50	0	50			10		50		3.1	2	G
152	0	Visverwerkingsbedrijven:												
152	5	- conserveren of verwerken anderszins: p.o. <= 1.000 m²	100	10	50			30		100		3.2	1	G
152	6	- conserveren of verwerken anderszins: p.o. <= 300 m²	50	10	30			10		50		3.1	1	G
1531	0	Aardappelproductenfabrieken:												
1531	2	- vervaardiging van snacks met p.o. < 2.000 m²	50	10	50			50	R	50		3.1	1	G
1532, 1533	0	Groente- en fruitconservenfabrieken:												
1532, 1533	1	- jam	50	10	100	C		10		100		3.2	1	G
1532, 1533	2	- groente algemeen	50	10	100	C		10		100		3.2	2	G
1532, 1533	3	- met koolsoorten	100	10	100	C		10		100		3.2	2	G
1551	0	Zuivelproductenfabrieken:												
1551	3	- melkproductenfabrieken v.c. < 55.000 ton/jaar	50	0	100	C		50	R	100		3.2	2	G
1552	1	Consumptie-ijsfabrieken: p.o. > 200 m²	50	0	100	C		50	R	100		3.2	2	G
1552	2	- consumptie-ijsfabrieken: p.o. <= 200 m²	10	0	30			0		30		2	1	G
1561	0	Meelfabrieken:												
1581	0	Broodfabrieken, brood- en banketbakkerijen:												
1581	1	- v.c. < 7.500 kg meel/week, bij gebruik van charge-ovens	30	10	30	C		10		30		2	1	G
1581	2	- v.c. >= 7.500 kg meel/week	100	30	100	C		30		100		3.2	2	G
1582		Banket, biscuit- en koekfabrieken	100	10	100	C		30		100		3.2	2	G
1584	0	Verwerking cacaobonen en vervaardiging chocolade- en suikerwerk:												
1584	2	- cacao- en chocoladefabrieken vervaardigen van chocoladewerken met p.o. < 2.000 m²	100	30	50			30		100		3.2	2	G
1584	3	- cacao- en chocoladefabrieken vervaardigen van chocoladewerken met p.o. <= 200 m²	30	10	30			10		30		2	1	G
1584	5	- suikerwerkfabrieken zonder suiker branden: p.o. > 200 m²	100	30	50			30	R	100		3.2	2	G
1584	6	- suikerwerkfabrieken zonder suiker branden: p.o. <= 200 m²	30	10	30			10		30		2	1	G
1585		Deegwarenfabrieken	50	30	10			10		50		3.1	2	G
1586	0	Koffiebranderijen en theepakkerijen:												
1586	2	- theepakkerijen	100	10	30			10		100		3.2	2	G

SBI-CODE 1993		OMSCHRIJVING	AFSTANDEN IN METERS										INDICES	
	nummer		GEUR	STOF	GELUID			GEVAAR		GROOTSTE AFSTAND		CATEGORIE	VERKEER	
1589.2	0	Soep- en soeparomafabrieken:												
1589.2	1	- zonder poederdrogen	100	10	50			10		100		3.2	2	G
1593 t/m 1595		Vervaardiging van wijn, cider en dergelijke	10	0	30	C		0		30		2	1	G
1598		Mineraalwater- en frisdrankfabrieken	10	0	100			50	R	100		3.2	3	G
17	-	VERVAARDIGING VAN TEXTIEL												
171		Bewerken en spinnen van textielvezels	10	50	100			30		100		3.2	2	G
172	0	Weven van textiel:												
172	1	- aantal weefgetouwen < 50	10	10	100			0		100		3.2	2	G
173		Textielveredelingsbedrijven	50	0	50			10		50		3.1	2	G
174, 175		Vervaardiging van textielwaren	10	0	50			10		50		3.1	1	G
176, 177		Vervaardiging van gebreide en gehaakte stoffen en artikelen	0	10	50			10		50		3.1	1	G
18	-	VERVAARDIGING VAN KLEDING; BEREIDEN EN VERVEN VAN BONT												
181		Vervaardiging kleding van leer	30	0	50			0		50		3.1	1	G
183		Bereiden en verven van bont; vervaardiging van artikelen van bont	50	10	10			10		50		3.1	1	G
19	-	VERVAARDIGING VAN LEER EN LEDERWAREN (EXCLUSIEF KLEDING)												
192		Lederwarenfabrieken (exclusief kleding en schoeisel)	50	10	30			10		50	D	3.1	2	G
193		Schoenenfabrieken	50	10	50			10		50		3.1	2	G
20	-	HOUTINDUSTRIE EN VERVAARDIGING ARTIKELEN VAN HOUT, RIET, KURK EN DERGELIJKE												
2010.1		Houtzagerijen	0	50	100			50	R	100		3.2	2	G
2010.2	0	Houtconserveringsbedrijven:												
2010.2	2	- met zoutoplossingen	10	30	50			10		50		3.1	2	G
202		Fineer- en plaatmaterialenfabrieken	100	30	100			10		100		3.2	3	G
203, 204, 205	0	Timmerwerkfabrieken, vervaardiging overige artikelen van hout	0	30	100			0		100		3.2	2	G

SBI-CODE 1993		OMSCHRIJVING	AFSTANDEN IN METERS										INDICES	
	nummer		GEUR	STOF	GELUID			GEVAAR		GROOTSTE AFSTAND		CATEGORIE	VERKEER	
203, 204, 205	1	Timmerwerkfabrieken, vervaardiging overige artikelen van hout, p.o. < 200 m²	0	30	50			0		50		3.1	1	G
205		Kurkwaren-, riet- en vlechtwerkfabrieken	10	10	30			0		30		2	1	G
21	-	VERVAARDIGING VAN PAPIER, KARTON EN PAPIER- EN KARTONWAREN												
2112	0	Papier- en kartonfabrieken:												
2112	1	- p.c. < 3 ton/uur	50	30	50	C		30	R	50		3.1	1	G
212		Papier- en kartonwarenfabrieken	30	30	100	C		30	R	100		3.2	2	G
2121.2	0	Golfkartonfabrieken:												
2121.2	1	- p.c. < 3 ton/uur	30	30	100	C		30	R	100		3.2	2	G
22	-	UITGEVERIJEN, DRUKKERIJEN EN REPRODUCTIE VAN OPGENOMEN MEDIA												
2221		Drukkerijen van dagbladen	30	0	100	C		10		100		3.2	3	G
2222		Drukkerijen (vlak- en rotatie-diepdrukkerijen)	30	0	100			10		100		3.2	3	G
2222.6		Kleine drukkerijen en kopieerinrichtingen	10	0	30			0		30		2	1	P
2223	A	Grafische afwerking	0	0	10			0		10		1	1	G
223		Reproductiebedrijven opgenomen media	0	0	10			0		10		1	1	G
23	-	AARDOLIE-/STEENKOOLVERWERKENDE INDUSTRIE; BEWERKING SPLIJT-/KWEEKSTOFFEN												
2320.2	A	Smeeroliën- en vettenfabrieken	50	0	100			30	R	100		3.2	2	G
24	-	VERVAARDIGING VAN CHEMISCHE PRODUCTEN												
2442	0	Farmaceutische productenfabrieken:												
2442	1	- formulering en afvullen geneesmiddelen	50	10	50			50	R	50		3.1	2	G
2462	0	Lijm- en plakmiddelenfabrieken:												
2462	1	- zonder dierlijke grondstoffen	100	10	100			50		100		3.2	3	G
2464		Fotochemische productenfabrieken	50	10	100			50	R	100		3.2	3	G
2466	A	Chemische kantoorbenodigdhedenfabrieken	50	10	50			50	R	50		3.1	3	G

SBI-CODE 1993		OMSCHRIJVING	AFSTANDEN IN METERS										INDICES	
	nummer		GEUR	STOF	GELUID			GEVAAR		GROOTSTE AFSTAND		CATEGORIE	VERKEER	
25	-	VERVAARDIGING VAN PRODUCTEN VAN RUBBER EN KUNSTSTOF												
2512	0	Loopvlakvernieuwingsbedrijven:												
2512	1	- vloeroppervlak < 100 m²	50	10	30			30		50		3.1	1	G
2513		Rubber-artikelenfabrieken	100	10	50			50	R	100	D	3.2	1	G
252	0	Kunststofverwerkende bedrijven:												
252	3	- productie van verpakkingsmateriaal en assemblage van kunststofbouwmaterialen	50	30	50			30		50		3.1	2	G
26	-	VERVAARDIGING VAN GLAS, AARDEWERK, CEMENT-, KALK- EN GIPSPRODUCTEN												
261	0	Glasfabrieken:												
261	1	- glas en glasproducten, p.c. < 5.000 ton/jaar	30	30	100			30		100		3.2	1	G
2612		Glas-in-loodzetterij	10	30	30			10		30		2	1	G
2615		Glasbewerkingsbedrijven	10	30	50			10		50		3.1	1	G
262, 263	0	Aardewerkfabrieken:												
262, 263	1	- vermogen elektrische ovens totaal < 40 kW	10	10	30			10		30		2	1	G
262, 263	2	- vermogen elektrische ovens totaal >= 40 kW	30	50	100			30		100		3.2	2	G
2661.2	0	Kalkzandsteenfabrieken:												
2661.2	1	- p.c. < 100.000 ton/jaar	10	50	100			30		100		3.2	2	G
2662		Mineraalgebonden bouwplatenfabrieken	50	50	100			30		100		3.2	2	G
2663, 2664	0	Betonmortelcentrales:												
2663, 2664	1	- p.c. < 100 ton/uur	10	50	100			10		100		3.2	3	G
2665, 2666	0	Vervaardiging van producten van beton, (vezel)cement en gips:												
2665, 2666	1	- p.c. < 100 ton/dag	10	50	100			50	R	100		3.2	2	G
267	0	Natuursteenbewerkingsbedrijven:												
267	1	- zonder breken, zeven en drogen: p.o. > 2.000 m²	10	30	100			0		100	D	3.2	1	G
267	2	- zonder breken, zeven en drogen: p.o. <= 2.000 m²	10	30	50			0		50		3.1	1	G
2681		Slijp- en polijstmiddelenfabrieken	10	30	50			10		50	D	3.1	1	G
2682	B0	Isolatiematerialenfabrieken (exclusief glaswol):												

SBI-CODE 1993		OMSCHRIJVING	AFSTANDEN IN METERS										INDICES	
	nummer		GEUR	STOF	GELUID			GEVAAR		GROOTSTE AFSTAND		CATEGORIE	VERKEER	
2682	C	Minerale productenfabrieken n.e.g.	50	50	100			50		100	D	3.2	2	G
28	-	VERVAARDIGING EN REPARATIE VAN PRODUCTEN VAN METAAL (EXCLUSIEF MACHINES/TRANSPORTMIDDELEN)												
281	0	Constructiewerkplaatsen:												
281	1	- gesloten gebouw	30	30	100			30		100		3.2	2	G
281	1a	- gesloten gebouw, p.o. < 200 m²	30	30	50			10		50		3.1	1	G
284	B	Smederijen, lasinrichtingen, bankwerkerijen en dergelijke	50	30	100			30		100	D	3.2	2	G
284	B1	Smederijen, lasinrichtingen, bankwerkerijen en dergelijke, p.o. < 200 m²	30	30	50			10		50	D	3.1	1	G
2851	0	Metaaloppervlaktebehandelingsbedrijven:												
2851	1	- algemeen	50	50	100			50		100		3.2	2	G
2851	11	- metaalharden	30	50	100			50		100	D	3.2	1	G
2851	12	- lakspuiten en moffelen	100	30	100			50	R	100	D	3.2	2	G
2851	2	- scoperen (opspuiten van zink)	50	50	100			30	R	100	D	3.2	2	G
2851	3	- thermisch verzinken	100	50	100			50		100		3.2	2	G
2851	4	- thermisch vertinnen	100	50	100			50		100		3.2	2	G
2851	5	- mechanische oppervlaktebehandeling (slijpen, polijsten)	30	50	100			30		100		3.2	2	G
2851	6	- anodiseren, eloxeren	50	10	100			30		100		3.2	2	G
2851	7	- chemische oppervlaktebehandeling	50	10	100			30		100		3.2	2	G
2851	8	- emailleren	100	50	100			50	R	100		3.2	1	G
2851	9	- galvaniseren (vernikkelen, verchromen, verzinken, verkoperen en dergelijke)	30	30	100			50		100		3.2	2	G
2852	1	Overige metaalbewerkende industrie	10	30	100			30		100	D	3.2	1	G
2852	2	Overige metaalbewerkende industrie, inpandig, p.o. < 200 m²	10	30	50			10		50	D	3.1	1	G
287	A0	Grofsmederijen, anker- en kettingfabrieken:												
287	B	Overige metaalwarenfabrieken n.e.g.	30	30	100			30		100		3.2	2	G
287	B	Overige metaalwarenfabrieken n.e.g.; inpandig, p.o. < 200 m²	30	30	50			10		50		3.1	1	G
29	-	VERVAARDIGING VAN MACHINES EN APPARATEN												
29	0	Machine- en apparatenfabrieken inclusief reparatie:												

SBI-CODE 1993		OMSCHRIJVING	AFSTANDEN IN METERS										INDICES	
	nummer		GEUR	STOF	GELUID			GEVAAR		GROOTSTE AFSTAND		CATEGORIE	VERKEER	
29	1	- p.o. < 2.000 m²	30	30	100			30		100	D	3.2	2	G
29		- reparatie van machines en apparaten, zonder proefdraaien verbrandingsmotoren ≥ 1 MW	30	30	50			30		50		3.1	1	G
30	-	VERVAARDIGING VAN KANTOORMACHINES EN COMPUTERS												
30	A	Kantoormachines- en computerfabrieken, inclusief reparatie	30	10	30			10		30		2	1	G
31	-	VERVAARDIGING VAN OVERIGE ELEKTRISCHE MACHINES, APPARATEN EN BENODIGDHEDEN												
314		Accumulatoren- en batterijenfabrieken	100	30	100			50		100		3.2	2	G
316		Elektrotechnische industrie n.e.g.	30	10	30			10		30		2	1	G
32	-	VERVAARDIGING VAN AUDIO-, VIDEO-, TELECOMMUNICATIEAPPARATEN EN -BENODIGDHEDEN												
321 t/m 323		Vervaardiging van audio-, video- en telecommunicatieapparatuur en dergelijke, inclusief reparatie	30	0	50			30		50	D	3.1	2	G
3210		Fabrieken voor gedrukte bedrading	50	10	50			30		50		3.1	1	G
33	-	VERVAARDIGING VAN MEDISCHE EN OPTISCHE APPARATEN EN INSTRUMENTEN												
33	A	Fabrieken voor medische en optische apparaten en instrumenten en dergelijke, inclusief reparatie	30	0	30			0		30		2	1	G
34		VERVAARDIGING VAN AUTO'S, AANHANGWAGENS EN OPLEGGERS												
341	0	Autofabrieken en assemblagebedrijven												
343		Auto-onderdelenfabrieken	30	10	100			30	R	100		3.2	2	G
35	-	VERVAARDIGING VAN TRANSPORTMIDDELEN (EXCLUSIEF AUTO'S, AANHANGWAGENS)												
351	0	Scheepsbouw- en reparatiebedrijven:												
351	1	- houten schepen	30	30	50			10		50		3.1	2	G

SBI-CODE 1993		OMSCHRIJVING	AFSTANDEN IN METERS										INDICES	
	nummer		GEUR	STOF	GELUID			GEVAAR		GROOTSTE AFSTAND		CATEGORIE	VERKEER	
351	2	- kunststof schepen	100	50	100			50	R	100		3.2	2	G
351		- onderhoud/reparatie metalen schepen < 25 m, incidenteel bouwen	30	50	50			30		50		3.1	2	G
352	0	Wagonbouw- en spoorwegwerkplaatsen:												
352	1	- algemeen	50	30	100			30		100		3.2	2	G
353	0	Vliegtuigbouw en -reparatiebedrijven:												
354		Rijwiel- en motorrijwielfabrieken	30	10	100			30	R	100		3.2	2	G
355		Transportmiddelenindustrie n.e.g.	30	30	100			30		100	D	3.2	2	G
36	-	VERVAARDIGING VAN MEUBELS EN OVERIGE GOEDEREN N.E.G.												
361	1	Meubelfabrieken	50	50	100			30		100	D	3.2	2	G
361	2	Meubelstoffeerderijen b.o. < 200 m²	0	10	10			0		10		1	1	P
362		Fabricage van munten, sieraden en dergelijke	30	10	10			10		30		2	1	G
364		Sportartikelenfabrieken	30	10	50			30		50		3.1	2	G
365		Speelgoedartikelenfabrieken	30	10	50			30		50		3.1	2	G
3661.1		Sociale werkvoorziening	0	30	30			0		30		2	1	P
3661.2		Vervaardiging van overige goederen n.e.g.	30	10	50			30		50	D	3.1	2	G
40	-	PRODUCTIE EN DISTRIBUTIE VAN STROOM, AARDGAS, STOOM EN WARM WATER												
40	B0	Bio-energieinstallaties elektrisch vermogen < 50 MWe:												
40	B1	- covergisting, verbranding en vergassing van mest, slib, gft en reststromen voedingsindustrie	100	50	100			30	R	100		3.2	2	G
40	B2	- vergisting, verbranding en vergassing van overige biomassa	50	50	100			30	R	100		3.2	2	G
40	C0	Elektriciteitsdistributiebedrijven, met transformatorvermogen:												
40	C1	- < 10 MVA	0	0	30	C		10		30		2	1	P
40	C2	- 10 - 100 MVA	0	0	50	C		30		50		3.1	1	P
40	C3	- 100 - 200 MVA	0	0	100	C		50		100		3.2	1	P
40	D0	Gasdistributiebedrijven:												
40	D3	- gas: reduceer-, compressor-, meet- en regelinstallaties, categorie A	0	0	10	C		10		10		1	1	P
40	D4	- gasdrukregel- en meetruimten (kasten en gebouwen), categorie B en C	0	0	30	C		10		30		2	1	P

SBI-CODE 1993		OMSCHRIJVING	AFSTANDEN IN METERS										INDICES	
	nummer		GEUR	STOF	GELUID			GEVAAR		GROOTSTE AFSTAND		CATEGORIE	VERKEER	
40	D5	- gasontvang- en -verdeelstations, categorie D	0	0	50	C		50	R	50		3.1	1	P
40	E0	Warmtevoorzieningsinstallaties, gasgestookt:												
40	E1	- stadsverwarming	30	10	100	C		50		100		3.2	1	P
40	E2	- blokverwarming	10	0	30	C		10		30		2	1	P
41	-	WINNING EN DISTRIBUTIE VAN WATER												
41	A0	Waterwinning-/bereidingbedrijven:												
41	A2	- bereiding met chloorbleekloog en dergelijke en/of straling	10	0	50	C		30		50		3.1	1	G
41	B0	Waterdistributiebedrijven met pompvermogen:												
41	B1	- < 1 MW	0	0	30	C		10		30		2	1	P
41	B2	- 1 - 15 MW	0	0	100	C		10		100		3.2	1	P
45	-	BOUWNIJVERHEID												
45		Bouwbedrijven/aannemers algemeen												
45	0	- bouwbedrijven/aannemers algemeen: b.o. > 2.000 m²	10	30	100			10		100		3.2	2	G
45	1	- bouwbedrijven/aannemers algemeen: b.o. > 1000 m²: b.o. <= 2.000 m²	10	30	50			10		50		3.1	2	G
45	2	- bouwbedrijven/aannemers algemeen: b.o. <= 1.000 m²	0	10	30			10		30		2	1	G
453		Bouwinstallatie algemeen	10	10	30			30		30		2	1	G
453		Installatie sanitair/centrale verwarmingsapparatuur indien met spuiterij	50	30	50			30		50		3.1	1	G
453		Elektrotechnische installatie	10	10	30			10		30		2	1	G
50	-	HANDEL/REPARATIE VAN AUTO'S, MOTORFIETSEN; BENZINESERVICESTATIONS												
501		Groothandel in vrachtauto's (inclusief import en reparatie)	10	10	100			10		100		3.2	2	G
5020.4	A	Autoplaatwerkerijen	10	30	100			10		100		3.2	1	G
5020.4	B	Autobeklederijen	0	0	10			10		10		1	1	G
5020.4	C	Autospuitinrichtingen	50	30	30			30	R	50		3.1	1	G
503, 504		Groothandel in auto- en motorfietsonderdelen en -accessoires	0	0	30			10		30		2	1	P
51	-	GROOTHANDEL EN OPSLAG												
5121	0	Groothandel in akkerbouwproducten en veevoeders	30	30	50			30	R	50		3.1	2	G

SBI-CODE 1993		OMSCHRIJVING	AFSTANDEN IN METERS										INDICES	
	nummer		GEUR	STOF	GELUID			GEVAAR		GROOTSTE AFSTAND		CATEGORIE	VERKEER	
5123		Groothandel in levende dieren	50	10	100	C		0		100		3.2	2	G
5124		Groothandel in huiden, vellen en leder	50	0	30			0		50		3.1	2	G
5125, 5131		Groothandel in ruwe tabak, groenten, fruit en consumptie-aardappelen	30	10	30			50	R	50		3.1	2	G
5132, 5133		Groothandel in vlees, vleeswaren, zuivelproducten, eieren, spijsoliën	10	0	30			50	R	50		3.1	2	G
5148.7	0	Groothandel in vuurwerk en munitie:												
5148.7	2	- consumentenvuurwerk, verpakt, opslag 10 tot 50 ton	10	0	30			50	V	50		3.1	2	G
5151.1	0	Groothandel in vaste brandstoffen:												
5151.1	1	- klein, lokaal verzorgingsgebied	10	50	50			30		50		3.1	2	P
5151.2	0	Groothandel in vloeibare brandstoffen:												
5151.2		- ondergronds, K1/K2/K3-klasse	10	0	10			10		10		1	1	G
5151.2		- bovengronds, K1/K2-kl.: o.c. < 10 m³	10	0	10			50	R	50		3.1	1	G
5151.2		- bovengronds, K1/K2-kl.: o.c. 10 - 1.000 m³	30	0	30			100	R	100		3.2	1	G
5151.2		- bovengronds, K3-klasse: o.c. < 10 m³	10	0	10			10		30		2	1	G
5151.2		- bovengronds, K3-klasse: o.c. 10 - 1.000 m³	30	0	30			50		50		3.1	1	G
5151.2	0	Groothandel in gasvormige brandstoffen (butaan, propaan, lpg (in tanks)):												
5151.2		- bovengronds, < 2 m³	0	0	0			30		30		2	1	G
5151.2		- bovengronds, 2 - 8 m³	10	0	0			50	R	50		3.1	1	G
5151.2		- bovengronds, 8 - 80 m³	10	0	10			100	R	100		3.2	1	G
5151.2		- ondergronds, < 80 m³	10	0	10			50	R	50		3.1	1G	G
5151.2		Gasvormige brandstoffen in gasflessen												
5151.2		- kleine hoeveelheden < 10 ton	0	0	0			10		10		1	1	G
5151.2		- beperkte hoeveelheden (< 150 ton) en hoog beschermingsniveau	10	0	10			30	R	30		2	1	G
5151.2		Niet-reactieve gassen (inclusief zuurstof), gekoeld	10	0	10			50		50		3.1	1	G
5151.3		Groothandel minerale olieproducten (exclusief brandstoffen)	100	0	30			50		100		3.2	2	G
5152.1	0	Groothandel in metaalertsen:												
5152.2 /.3		Groothandel in metalen en -halffabricaten	0	10	100			10		100		3.2	2	G
5153	0	Groothandel in hout en bouwmaterialen:												
5153	1	- algemeen: b.o. > 2.000 m²	0	10	50			10		50		3.1	2	G
5153	2	- algemeen: b.o. <= 2.000 m²	0	10	30			10		30		2	1	G

SBI-CODE 1993		OMSCHRIJVING	AFSTANDEN IN METERS										INDICES	
	nummer		GEUR	STOF	GELUID			GEVAAR		GROOTSTE AFSTAND		CATEGORIE	VERKEER	
5153.4	4	Zand en grind:												
5153.4	5	- algemeen: b.o. > 200 m²	0	30	100			0		100		3.2	2	G
5153.4	6	- algemeen: b.o. <= 200 m²	0	10	30			0		30		2	1	G
5154	0	Groothandel in ijzer- en metaalwaren en verwarmingsapparatuur:												
5154	1	- algemeen: b.o. > 2.000 m²	0	0	50			10		50		3.1	2	G
5154	2	- algemeen: b.o. <= 2.000 m²	0	0	30			0		30		2	1	G
5155.1		Groothandel in chemische producten	50	10	30			100	R	100	D	3.2	2	G
5155.2		Groothandel in kunstmeststoffen	30	30	30			30	R	30		2	1	G
5155.2		Groothandel in bestrijdingsmiddelen in emballage of gasflessen												
5155.2		- kleine hoeveelheden < 10 ton	0	0	0			10		10		1	1	G
5155.2		- beperkte hoeveelheden (< 150 ton) en hoog beschermingsniveau	0	0	0			30	R	30		2	1	G
5157	0	Autosloperijen: b.o. > 1.000 m²	10	30	100			30		100		3.2	2	G
5157	1	- autosloperijen: b.o. <= 1.000 m²	10	10	50			10		50		3.1	2	G
5157.2/3	0	Overige groothandel in afval en schroot: b.o. > 1.000 m²	10	30	100			10		100	D	3.2	2	G
5157.2/3	1	- overige groothandel in afval en schroot: b.o. <= 1.000 m²	10	10	50			10		50		3.1	2	G
518	0	Groothandel in machines en apparaten:												
518	1	- machines voor de bouwnijverheid	0	10	100			10		100		3.2	2	G
518	2	- overige	0	10	50			0		50		3.1	2	G
518	3	- overig met oppervlak <= 2.000 m²	0	10	30			0		30		2	1	G
52	-	REPARATIE TEN BEHOEVE VAN PARTICULIEREN												
527		Reparatie ten behoeve van particulieren (exclusief auto's en motorfietsen)	0	0	10			10		10		1	1	P
60	-	VERVOER OVER LAND												
6023		Touringcarbedrijven	10	0	100	C		0		100		3.2	2	G
6024	0	Goederenwegvervoerbedrijven (zonder schoonmaken tanks): b.o. > 1.000 m²	0	0	100	C		30		100		3.2	3	G
6024	1	- goederenwegvervoerbedrijven (zonder schoonmaken tanks): b.o. <= 1.000 m²	0	0	50	C		30		50		3.1	2	G

SBI-CODE 1993		OMSCHRIJVING	AFSTANDEN IN METERS										INDICES	
	nummer		GEUR	STOF	GELUID			GEVAAR		GROOTSTE AFSTAND		CATEGORIE	VERKEER	
63	-	DIENSTVERLENING TEN BEHOEVE VAN HET VERVOER												
631		Loswal	10	30	50			30		50		3.1	2	G
6312	A	Distributiecentra, pak- en koelhuizen	30	10	50	C		50	R	50	D	3.1	2	G
6321	2	Stalling van vrachtwagens (met koelinstallaties)	10	0	100	C		30		100		3.2	2	G
71	-	VERHUUR VAN TRANSPORTMIDDELEN, MACHINES, ANDERE ROERENDE GOEDEREN												
712		Verhuurbedrijven voor transportmiddelen (exclusief personenauto's)	10	0	50			10		50	D	3.1	2	G
713		Verhuurbedrijven voor machines en werktuigen	10	0	50			10		50	D	3.1	2	G
72	-	COMPUTERSERVICE- EN INFORMATIETECHNOLOGIE												
725		Onderhoud en reparatie computers en kantoormachines	0	0	10			0		10		1	1	P
72	B	Datacentra	0	0	30	C		0		30		2	1	P
73	-	SPEUR- EN ONTWIKKELINGSWERK												
731		Natuurwetenschappelijk speur- en ontwikkelingswerk	30	10	30			30	R	30		2	1	P
74	-	OVERIGE ZAKELIJKE DIENSTVERLENING												
74701		Reinigingsbedrijven voor gebouwen	50	10	30			30		50	D	3.1	1	P
90	-	MILIEUDIENSTVERLENING												
9001	A0	RWZI's en gierverwerkingsinrichting, met afdekking voorbezinktanks:												
9001	B	Rioolgemalen	30	0	10	C		0		30		2	1	P
9002.1	A	Vuilophaal-, straatreinigingsbedrijven en dergelijke	50	30	50			10		50		3.1	2	G
9002.1	B	Gemeentewerven (afval-inzameldepots)	30	30	50			30	R	50		3.1	2	G
9002.2	A0	Afvalverwerkingsbedrijven:												
9002.2	A2	- kabelbranderijen	100	50	30			10		100		3.2	1	G
9002.2	A4	- pathogeen afvalverbranding (voor ziekenhuizen)	50	10	30			10		50		3.1	1	G
9002.2	A5	- oplosmiddelterugwinning	100	0	10			30	R	100	D	3.2	1	G

SBI-CODE 1993		OMSCHRIJVING	AFSTANDEN IN METERS										INDICES	
	nummer		GEUR	STOF	GELUID			GEVAAR		GROOTSTE AFSTAND		CATEGORIE	VERKEER	
9002.2	A7	- verwerking fotochemisch en galvano-afval	10	10	30			30	R	30		2	1	G
9002.2	C0	Composteerbedrijven:												
9002.2	C3	- belucht v.c. < 20.000 ton/jaar	100	100	100			10		100		3.2	2	G
93	-	OVERIGE DIENSTVERLENING												
9301.1	A	Wasserijen en linnenverhuur	30	0	50	C		30		50		3.1	2	G
9301.1	B	Tapijtreinigingsbedrijven	30	0	50			30		50		3.1	2	G
9301.3	A	Wasverzendinrichtingen	0	0	30			0		30		2	1	G