bestemmingsplan Westeinde 52 en 54, Noordwijkerhout

NL.IMRO.0575.BPBGWesteinde52NWH-VA01

gemeente Noordwijk



BügelHajema

Ruimte voor de leefomgeving

bestemmingsplan Bijlagen bij regels

Westeinde 52 en 54, Noordwijkerhout

Inhoudsopgave

Bijlagen bij regels **5**

Bijlage 1 **Landschappelijke inpassing** **6**

Bijlage 2 **Staat van bedrijfsactiviteiten** **21**

Bijlagen bij regels

Bijlage 1 Landschappelijke inpassing

BügelHajema
Ruimte voor de leefomgeving

Landschappelijke inpassing Westeinde 52

Opdrachtgever: [redacted] projectnummer: 85640510000

Datum: 11-11-2021

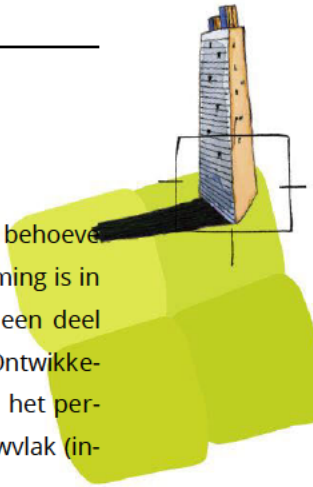

1 Inleiding

AANLEIDING

Op het perceel Westeinde 52 en 54 te Noordwijkerhout is een handels- en exportbedrijf ten behoeve van de bollenteelt gevestigd. Een deel van de achterliggende gronden met bedrijfsbestemming is in gebruik voor opslag. Ook is hier een volkstuin gelegen. De initiatiefnemer is voornemens een deel van deze gronden om te vormen tot bollengrond. Ter compensatie biedt de Greenport Ontwikkelingsmaatschappij (GOM) de mogelijkheid een nieuwe woning te realiseren, ter plaatse van het perceel ten zuidwesten van de bedrijfswoning Westeinde 54. Het hier gelegen agrarische bouwvlak (inclusief een bestaande vergunning voor het bouwen van een schuur) komt dan te vervallen.

DOEL

Het doel van voorliggend document is het inzichtelijk maken en handvatten bieden aan hoe de beoogde ontwikkeling eruit kan komen te zien.

LEESWIJZER

Voorliggend beeldkwaliteitsplan begint met een historische en ruimtelijke beschrijving van de omgeving. Vervolgens komt de bestaande situatie aan bod, waarna wordt ingegaan op de toekomstige ontwikkeling en vervolgens wordt afgesloten met handvatten over hoe de ontwikkeling eruit kan komen te zien.

BügelHajema, Adviseurs voor leefomgeving en omgevingsrecht BNSP
Utrechtseweg 7, 3811 NA Amersfoort T 033 465 65 45
E info@bugelhajema.nl W www.bugelhajema.nl
Vestigingen te Assen, Leeuwarden en Amersfoort

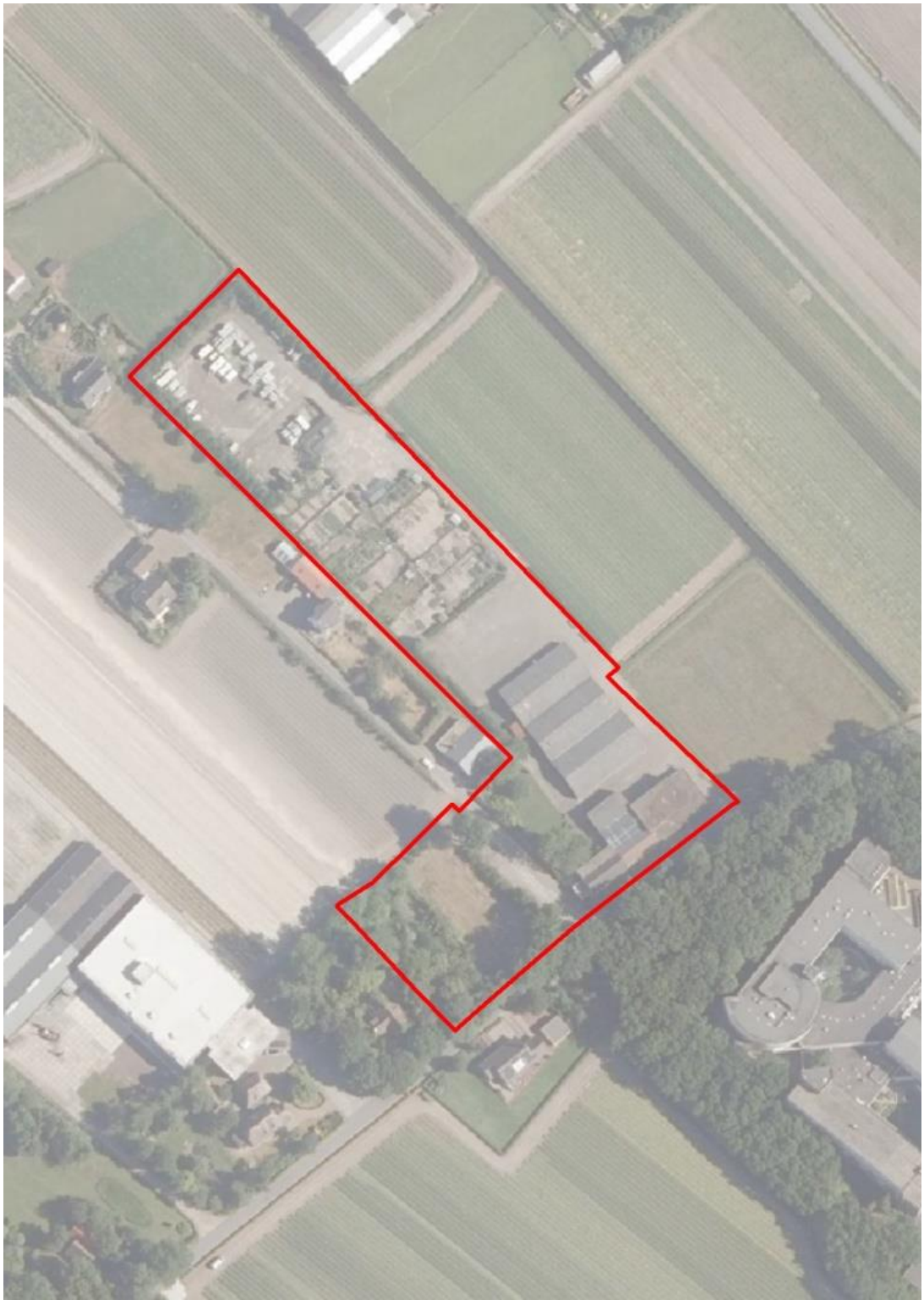

Plangebied

2 Historie, landschap en beleid

HISTORISCHE ONTWIKKELING

Op onderstaande historische kaarten is goed te zien dat het vroeger 2 besloten kamers in het landschap waren, omringd door een groene rand. Ten noorden van het plangebied lag toen al 'De Zak', aan een doorgaande weg. Deze weg is nu slechts nog een toegangsweg. In 1929 werd de bollenschuur gebouwd. Enige tijd daarvoor, in 1900, is reeds de bedrijfswoning van Westeinde 54 gebouwd. Door de jaren heen is het besloten karakter van dit stukje verdwenen en zijn de bollenschuur en de bedrijfswoning aan elkaar gegroeid, waarna er in de jaren '70 nieuwe bebouwing is toegevoegd op dit perceel.



1900

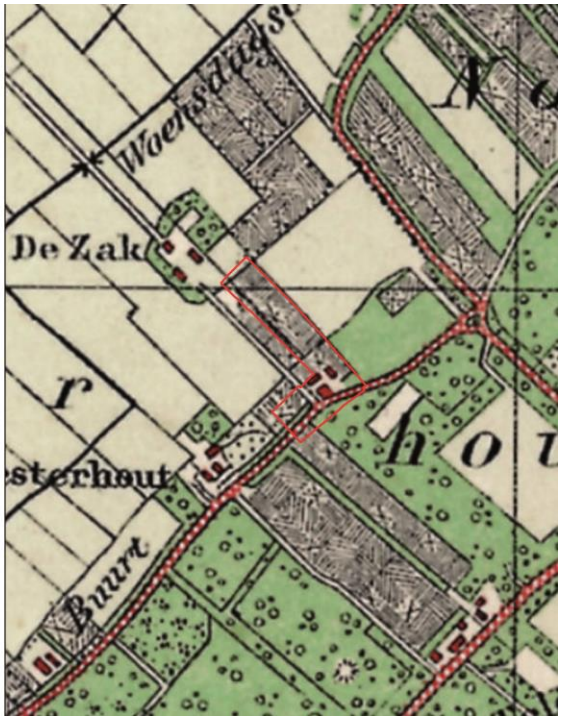

1930

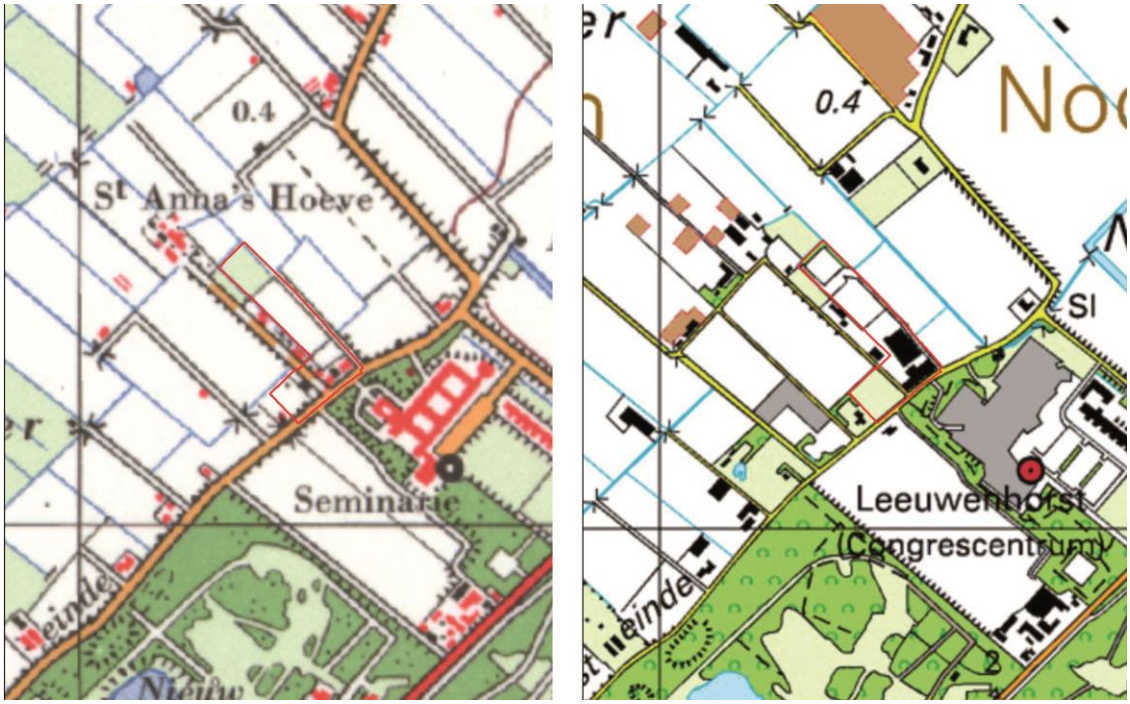

1970 *2000*

ISG 2016

Vanuit de kwaliteitskaart van de Provincie Zuid Holland wordt ook duidelijk dat het gebied in het bollenlandschap ligt. Op de schaal van de polder zijn de bebouwingslinten en open en besloten gebieden zichtbaar. De open gebieden zijn landschappelijk waardevol en dienen open te blijven. Dit is ook zodanig benoemd in de Intergemeentelijke Structuurvisie Greenport 2016: " Vanaf de grote landschapsstructuren van de strandwallen en strandvlaktes die van noord naar zuid lopen tot de vele te onderscheiden 'landschapskamers' moeten de landschapskwaliteiten verbeteren. Herstructurering in combinatie met landschapsverbetering (inclusief opruimen verrommeling) dienen spoedig en slagvaardig ter hand worden genomen. Dit heeft de hoogste prioriteit".

De basis om tot verbetering van de landschapskwaliteiten in de Duin- en Bollenstreek te komen is het Landschapsperspectief. In de Intergemeentelijke Structuurvisie Greenport Duin en Bollenstreek wordt het landschap verdeeld in verschillende 'kamers' en worden de beleidsregels op hoofdlijnen weergegeven.

De voorgenomen ontwikkeling is gelegen in de zone waar een 'nee, tenzij' beleid geldt, gericht op sanering en in beginsel alleen uitbreidingen bebouwing zijn toegestaan onder strenge voorwaarden:

- Openheid actief vergroten (reduceren van de verrommeling van het landschap door sloop van bestaande bebouwing);

- Behoud en versterken doorkijk en vensters.

LANDSCHAPSVISIE HOGEVEENSEPOLDER DEELGEBIED 1

Het plangebied is gelegen binnen de 'Hogeveensepolder deelgebied 1'. Binnen dit deelgebied zijn verschillende ontwerpprincipes die richtinggevend zijn voor de herstructurering van de Hogeveensepolder. Hierbij zullen de belangrijke landschappelijke kwaliteiten als de richting van de strandwal en open vlakte behouden blijven. Naast deze twee genoemde punten zijn er nog een aantal principes van belang:

- Niet verstoren van bestaande zichtlijnen en doorzichten;
- De bebouwing en groen inpassen op een landschappelijke wijze, binnen de landschappelijke structuur;
- Behoud aanwezigheid sloot als erfafscheiding;
- Behoud van het contrast van het representatieve voorerf en het landelijke achtererf;
- Stimuleren van lage streekeigen erfbeplanting; erfbeplanting versterkt het ensemble van woonhuis en bedrijfsgebouwen en zorgt voor een groene uitstraling van het erf
- Bouwstijl van de gebouwen dient een landelijk karakter te hebben (dit wordt ook beschreven onder 'richtlijnen voor beeldkwaliteit').

3 Bestaande situatie

Het plangebied ligt in het buitengebied van de gemeente Noordwijk en wordt gevormd door de gronden behorende bij Westeinde 52 en 54. De gewenste ontwikkelingen zijn beoogd op een tweetal locaties binnen het plangebied en betreffen de volgende kadastrale percelen:
Sectie D, nummer 2311, met een oppervlakte van 1.850m²
Sectie D, nummer 2054, met een oppervlakte van 13.117m²

Op onderstaande afbeelding is de bestaande situatie in beeld gebracht. Een deel van de achterliggende gronden met bedrijfsbestemming is in gebruik voor opslag. Ook is hier een volkstuin gelegen. Deze noordelijke bedrijfsbestemming met opslag en de volkstuinen komen in de nieuwe situatie te vervallen ten behoeve van bollengrond. Wel blijft een gedeelte van de bedrijfsbestemming behouden, inclusief de oprit die grenst aan de oostzijde van de bollenschuur.

Het perceel D 2311 is gelegen tussen de woningen Westeinde 54 en 62 en is onbebouwd. Er is sprake van groen in de vorm van een grasveld en wordt aan twee zijdes omsloten door een houtwal. Aan de westzijde van het plangebied bevindt zich opgaande beplanting van het perceel van Westeinde 62. Zodoende is dit een besloten stukje groen. Aan de oostzijde van het perceel, ten oosten van de houtwal, bevindt zich nog een verhard stuk grond, gevormd door de fundering van een vroegere agrarische loods. Deze strook doet dienst als parkeerstrook voor ongeveer 7 á 8 voertuigen . Deze strook blijft behouden in de nieuwe situatie. Aan de noordzijde bevindt zich een watergang en gedeeltelijk open zicht op het bollenlandschap. Op dit perceel is een vergunning afgegeven voor een agrarisch gebouw, echter is deze nooit gerealiseerd. Deze vergunning komt te vervallen met deze ontwikkeling.



Bestaande situatie

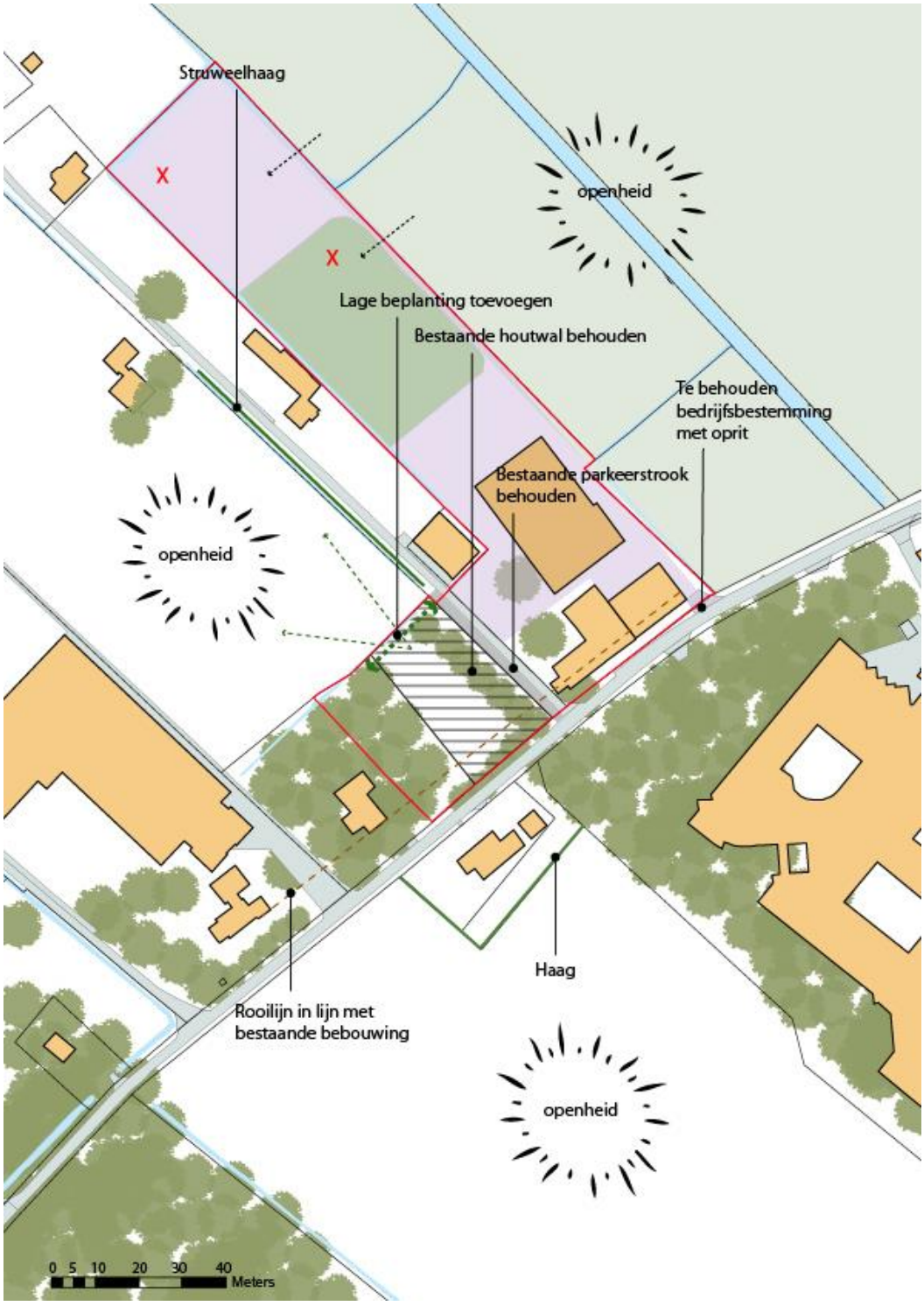

Analyse plangebied en context

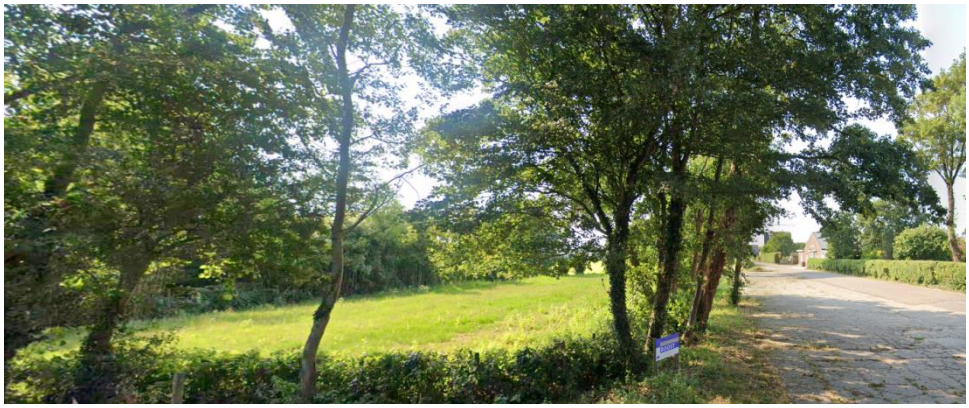

Voorzijde: besloten stukje tussen groene opgaande beplanting.



Achterzijde; open zicht op bollenvelden

OUDE BOLLENSCHUUR WESTEINDE 52

Deze schuur heeft een (gemeentelijk) monumentale status en wordt gebruikt voor opslag. De houten schuren ten noordwesten van de bollenschuur worden eveneens gebruikt voor opslag. Aan de oostzijde van de bollenschuur grenst deze aan open gebied.



Vooraanzicht



Zijaanzicht

CULTUURHISTORISCHE WAARDEN

In de historische ontwikkeling van het gebied is goed te zien dat dit een bollenschuur is uit de periode1925 – 1950. Deze bollenschuur valt onder type 4: 'naar mechanische ventilatie. Feitelijk is er echter sprake van ventilatie door middel van het openzette van ramen. Van decoratie was bij deze schuren nauwelijks sprake. Echter is de architectonische waarde hier zeer waardevol. De vorm en functie komen in het gebouw samen, en aan de buitenkant is te zien waar het gebouw voor heeft gediend en hoe er binnen in het gebouw werd gewerkt. Het is een bouwwerk van baksteen met een plat dak en is 2, 3 of 4 bouwlagen hoog. Het heeft stalen ramen of gesloten gevels, ventilatieroosters en mechanische ventilatie. Bij herbestemming dienen deze kenmerken gewaarborgd te blijven.

4 Beoogde nieuwe situatie

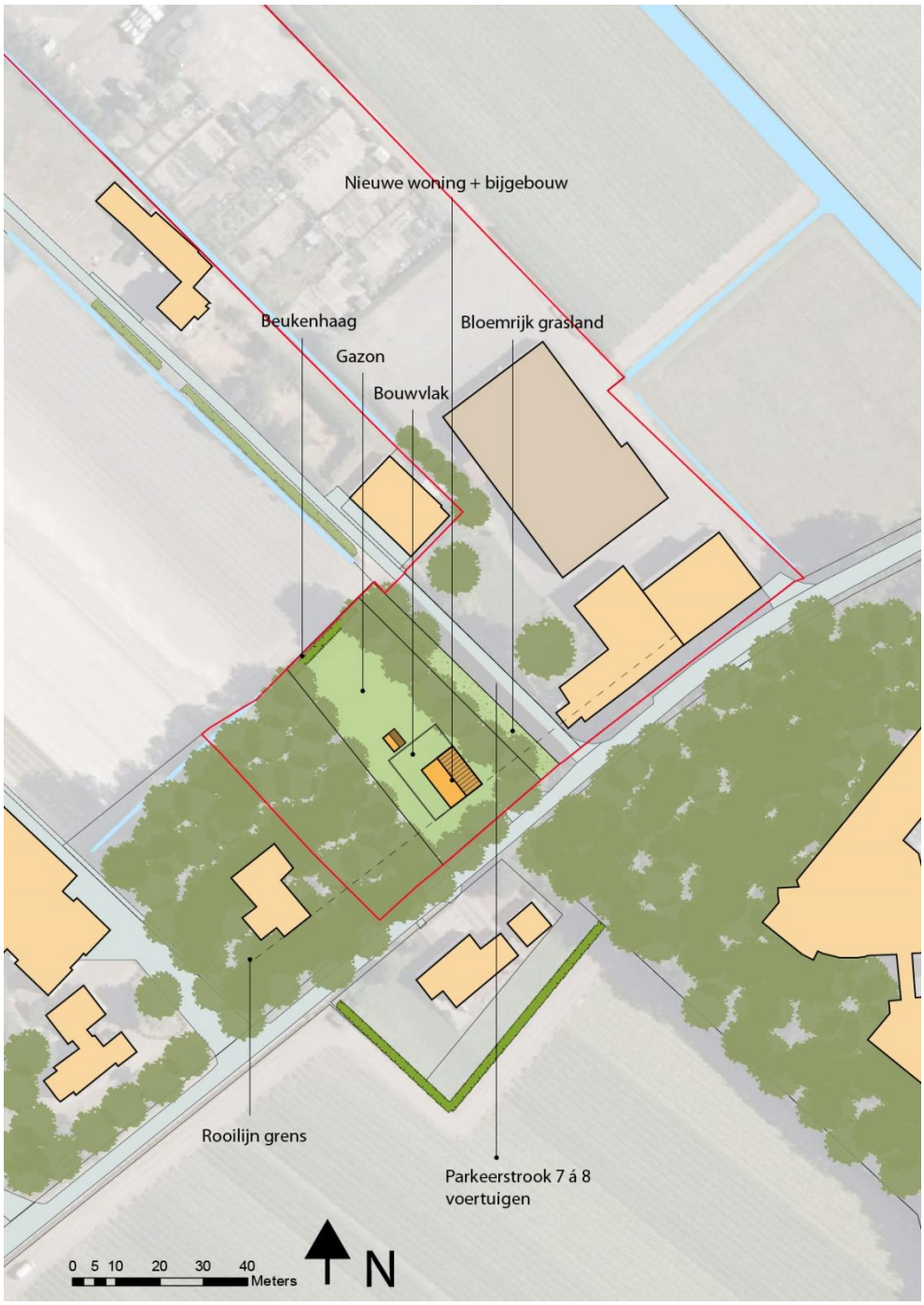

Ontwerpschets: 1:1000

GOM WONING

In de nieuwe situatie komt er een nieuwe vrijstaande woning aan het Westeinde. Het betreffende perceel heeft een totale oppervlakte van 1.849 vierkante meter. Echter zal de houtwal, inclusief de oostzijde van deze houtwal worden gebruikt voor natuurontwikkeling. Hier komt een zone met bloemrijk grasland van ongeveer 5 meter breed, over de gehele lengte van het perceel. Ook wordt de houtwal verlengd tot het einde van het perceel. De parkeerstrook aan de oostzijde voor 7 á 8 voertuigen blijft behouden.

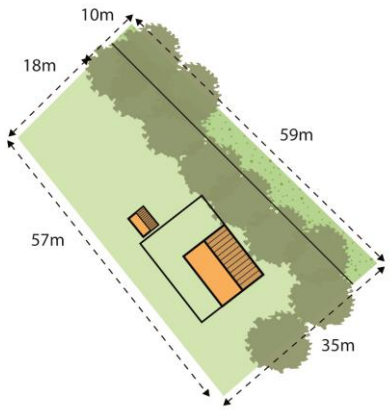

Maatvoering perceel nieuwe GOM woning.

De oriëntatie van de woning bevindt zich aan de straat, in lijn met de rooilijn van Westeinde 62. Het bijgebouw staat achter de woning, aan de binnenzijde van het kavel. Deze hoeft niet noodzakelijk binnen het bouwvlak gesitueerd te worden. Aan de achterzijde van het kavel komt een lage haag van inheems plantmateriaal (bijvoorbeeld een beukenhaag) van 1,0 meter hoog en 1 tot 2 meter breed. Dit om de zichtrelatie met het open bollenlandschap vanuit de tuin te kunnen waarborgen. De afstand vanaf de houtwal tot aan het bouwvlak bedraagt minimaal 5 meter en 5 meter uit de westelijke perceelsgrens.

5 Richtlijnen voor beeldkwaliteit

GOM WONING

Bij de beoordeling van bouwplannen wordt er getoetst aan de hand van de volgende criteria.

LIGGING (BESTEMMINGSPLAN IS LEIDEND)

- Hoofdbebouwing staat aan de straatzijde, bijgebouwen hebben een ondergeschikte positie.
- Bedrijfsbebouwing is achter de woning/boerderij geplaatst.
- De rooilijnen van de hoofdmassa's verspringen ten opzichte van elkaar.
- Rooilijnen van een cluster of rij zijn in samenhang.
- De bebouwing is met de voorgevel gericht op de weg.
- De bedrijfsbebouwing is waar mogelijk met de korte gevel gericht naar de weg.
- Publieke of representatieve functies zijn gericht op de weg.
- Opslag uit het zicht houden.
- Kleine, utilitaire gebouwtjes in het veld hebben een alzijdige oriëntatie.
- Doorzichten behouden en waar mogelijk versterken.

MASSA EN VORM (BESTEMMINGSPLAN IS LEIDEND)

- Gebouwen zijn individueel en afwisselend.
- Aaneengebouwde woningen zijn per blok in samenhang.
- Woongebouwen bestaan uit een onderbouw van één laag tot twee lagen met een kap.
- Bedrijfsgebouwen hebben een eenvoudige hoofdvorm en bestaan uit een onderbouw van één laag met een flauw hellend zadeldak of plat dak.
- De nokrichting is evenwijdig aan of haaks op de weg en is per rij in samenhang.
- Zijgevels van vrijstaande woningen hebben vensters.
- Op-, aan- en uitbouwen zijn ondergeschikt en vormgegeven als toegevoegd element of opgenomen in de hoofdmassa.
- Bijgebouwen zijn ondergeschikt aan de hoofdmassa en hebben een eenvoudige vorm.

GEVELKARAKTERISTIEK

- Wijzigingen en toevoegingen in stijl en afwerking zijn afgestemd op het hoofdvolume.
- De detaillering is zorgvuldig en afwisselend.
- Bedrijfsgebouwen zijn eenvoudig en zorgvuldig gedetailleerd.
- Zeer grote lengtes zijn door middel van geleding van de wand (in materiaal of vorm) doorbroken.

MATERIAAL- EN KLEURGEBRUIK

- Gevels van woongebouwen zijn van baksteen.
- Hellende daken van woningen/boerderijen zijn gedekt met pannen.

- Grote vlakken bestaan uit kleine elementen of hebben een duidelijke textuur.
- Kleuren contrasteren niet met de omliggende bebouwing.
- Houtwerk is geschilderd of gebeitst.
- De kleuren zijn traditioneel en terughoudend.
- Aanbouwen en bijgebouwen in materiaal- en kleurgebruik zijn afgestemd op de hoofdmassa.
- Gevels van bedrijfsbebouwing bestaan uit grote vlakken met materialen met een structuur zoals baksteen, houten betimmering, metaal- of golfplaat en anders uit transparant glas
- Het kleurgebruik van bedrijfsbebouwing is terughoudend en aangepast aan het landelijk gebied.
- Daken zijn grijs en anders van glas.

BEPLANTING

1. Op de strandvlakte enkel laag groen: bollen, gras, hagen (max 1,1 m)
2. Langs de natte ecologische verbinding (EVZ) geen hoog opgaand groen
4. Geen groentetuin met hoge soorten, alleen lage soorten groen (max 1,0 m)
5. Zichtrelaties behouden met de Lageveensepolder (open en gesloten delen)
6. Als een natuurvriendelijke oever gewenst wordt, deze koppelen aan de hoofdwatergangen
7. De lijnvormige elementen van hagen, houtsingels en boomrijen langs de Herenweg en de Delfweg verbeteren

MOGELIJKE BOOMSOORTEN

- Voorkeurssoorten: Zomereik, hollandse iep en linde
- Voorkeur bij weinig profielruimte: Eenstijlige meidoorn, geknotte schietwilg, beukhaag
- Overig mogelijke soorten ter behoud van variatie: Zwarte els, gewone es

Bijlage 2 Staat van bedrijfsactiviteiten

Bijlage 1 Standaard Staat van Bedrijfsactiviteiten

Lijst van afkortingen in de Staat van Bedrijfsactiviteiten

-	niet van toepassing of niet relevant	w	week
<	kleiner dan	j	jaar
>	groter	B	bodemverontreiniging
=	gelijk aan	C	continu
cat.	categorie	D	divers
e.d.	en dergelijke	L	luchtverontreiniging
kl.	klasse	Z	zonering op basis van Wet geluidhinder
n.e.g.	niet elders genoemd	R	risico (Besluit externe veiligheid inrichtingen mogelijk van toepassing)
o.c.	opslagcapaciteit		
p.c.	productiecapaciteit	V	Vuurwerkbesluit van toepassing
p.o.	productieoppervlak	G/P	verkeersaantrekkende werking goederenvervoer/personenvervoer:
b.o.	bedrijfsoppervlak		1. potentieel geringe verkeersaantrekkende werking
v.c.	verwerkingscapaciteit		2. potentieel aanzienlijke verkeersaantrekkende werking
u	uur		3. potentieel zeer grote verkeersaantrekkende werking
d	dag		

SBI-1993	SBI-2008		OMSCHRIJVING	AFSTANDEN IN METERS										INDICES	
		VNG-nr.		GEUR	STOF	GELUID			GEVAAR		GROOTSTE AFSTAND		CATEGORIE	VERKEER	
01	01	-	LANDBOUW EN DIENSTVERLENING TEN BEHOEVE VAN DE LANDBOUW												
0112	011, 012, 013, 016	0	Tuinbouw:												
0112	0113	4	- champignonkwekerijen (algemeen)	30	10	30	C		10		30		2	1	G
0112	0113	5	- champignonkwekerijen met mestfermentatie	100	10	30	C		10		100		3.2	1	G
0112	0163	6	- bloembollendroog- en prepareerbedrijven	30	10	30	C		10		30		2	1	G
0112	011	7	- witlofkwekerijen (algemeen)	30	10	30	C		10		30		2	1	G
014	016	0	Dienstverlening ten behoeve van de landbouw:												
014	016	1	- algemeen (onder andere loonbedrijven): b.o. > 500 m²	30	10	50			10		50	D	3.1	2	G
014	016	2	- algemeen (onder andere loonbedrijven): b.o. <= 500 m²	30	10	30			10		30		2	1	G
014	016		- algemeen met opslag bestrijdingsmiddelen > 10 ton: zie SBI-code 51.55												
014	016	3	- plantsoenendiensten en hoveniersbedrijven: b.o. > 500 m²	30	10	50			10		50		3.1	2	G
014	016	4	- plantsoenendiensten en hoveniersbedrijven: b.o. <= 500 m²	30	10	30			10		30		2	1	G
0142	0162		KI-stations	30	10	30	C		0		30		2	1	G
05	03	-	VISSERIJ- EN VISTEELTBEDRIJVEN												
0501.1	0311		Zeevisserijbedrijven	100	0	100	C		50	R	100		3.2	2	G
0501.2	0312		Binnenvisserijbedrijven	50	0	50	C		10		50		3.1	1	G
0502	032	0	Vis- en schaaldierkwekerijen												
0502	032	1	- oester-, mossel- en schelpenteeltbedrijven	100	30	50	C		0		100		3.2	1	G
0502	032	2	- visteeltbedrijven	50	0	50	C		0		50		3.1	1	G
15	10, 11	-	VERVAARDIGING VAN VOEDINGSMIDDELEN EN DRANKEN												
151	101, 102	0	Slachterijen en overige vleesverwerking:												
151	101, 102	1	- slachterijen en pluimveeslachterijen	100	0	100	C		50	R	100	D	3.2	2	G
151	101	2	- vetsmelterijen	700	0	100	C		30		700		5.2	2	G
151	101	3	- bewerkingsinrichting van darmen en vleesafval	300	0	100	C		50	R	300		4.2	2	G
151	101	4	- vleeswaren- en vleesconservenfabrieken: p.o. > 1.000 m²	100	0	100	C		50	R	100		3.2	2	G
151	101	5	- vleeswaren- en vleesconservenfabrieken: p.o. <= 1.000 m²	50	0	50	C		30		50		3.1	1	G
151	101	6	- vleeswaren- en vleesconservenfabrieken: p.o. <= 200 m²	30	0	50			10		50		3.1	1	G

SBI-1993	SBI-2008		OMSCHRIJVING	AFSTANDEN IN METERS										INDICES	
		VNG-nr.		GEUR	STOF	GELUID			GEVAAR		GROOTSTE AFSTAND		CATEGORIE	VERKEER	
151	101, 102	7	- loonslachterijen	50	0	50			10		50		3.1	1	G
151	108	8	- vervaardiging van snacks en vervaardiging van kant-en-klaarmaaltijden met p.o. < 2.000 m²	50	0	50			10		50		3.1	2	G
152	102	0	Visverwerkingsbedrijven:												
152	102	1	- drogen	700	100	200	C		30		700		5.2	2	G
152	102	2	- conserveren	200	0	100	C		30		200		4.1	2	G
152	102	3	- roken	300	0	50	C		0		300		4.2	1	G
152	102	4	- verwerken anderszins: p.o. > 1.000 m²	300	10	50	C		30		300	D	4.2	2	G
152	102	5	- conserveren of verwerken anderszins: p.o. <= 1.000 m²	100	10	50			30		100		3.2	1	G
152	102	6	- conserveren of verwerken anderszins: p.o. <= 300 m²	50	10	30			10		50		3.1	1	G
1531	1031	0	Aardappelproductenfabrieken:												
1531	1031	1	- vervaardiging van aardappelproducten	300	30	200	C		50	R	300		4.2	2	G
1531	1031	2	- vervaardiging van snacks met p.o. < 2.000 m²	50	10	50			50	R	50		3.1	1	G
1532,1533	1032, 1039	0	Groente- en fruitconservenfabrieken:												
1532,1533	1032, 1039	1	- jam	50	10	100	C		10		100		3.2	1	G
1532,1533	1032, 1039	2	- groente algemeen	50	10	100	C		10		100		3.2	2	G
1532,1533	1032, 1039	3	- met koolsoorten	100	10	100	C		10		100		3.2	2	G
1532,1533	1032, 1039	4	- met drogerijen	300	10	200	C		30		300		4.2	2	G
1532,1533	1032, 1039	5	- met uienconservering (zoutinleggerij)	300	10	100	C		10		300		4.2	2	G
1541	104101	0	Vervaardiging van ruwe plantaardige en dierlijke oliën en vetten:												
1541	104101	1	- p.c. < 250.000 ton/jaar	200	30	100	C		30	R	200		4.1	3	G
1541	104101	2	- p.c. >= 250.000 ton/jaar	300	50	300	C	Z	50	R	300		4.2	3	G
1542	104102	0	Raffinage van plantaardige en dierlijke oliën en vetten:												
1542	104102	1	- p.c. < 250.000 ton/jaar	200	10	100	C		100	R	200		4.1	3	G
1542	104102	2	- p.c. >= 250.000 ton/jaar	300	10	300	C	Z	200	R	300		4.2	3	G
1543	1042	0	Margarinefabrieken:												
1543	1042	1	- p.c. < 250.000 ton/jaar	100	10	200	C		30	R	200		4.1	3	G
1543	1042	2	- p.c. >= 250.000 ton/jaar	200	10	300	C	Z	50	R	300		4.2	3	G
1551	1051	0	Zuivelproducten fabrieken:												
1551	1051	1	- gedroogde producten, p.c. >= 1,5 ton/uur	200	100	500	C	Z	50	R	500		5.1	3	G
1551	1051	2	- geconcentreerde producten, verdampingscapaciteit >= 20 ton/uur	200	30	500	C	Z	50	R	500		5.1	3	G

SBI-1993	SBI-2008		OMSCHRIJVING	AFSTANDEN IN METERS									CATEGORIE	INDICES	
		VNG-nr.		GEUR	STOF	GELUID			GEVAAR		GROOTSTE AFSTAND			VERKEER	
1551	1051	3	- melkproductenfabrieken v.c. < 55.000 ton/jaar	50	0	100	C		50	R	100		3.2	2	G
1551	1051	4	- melkproductenfabrieken v.c. >= 55.000 ton/jaar	100	0	300	C	Z	50	R	300		4.2	3	G
1551	1051	5	- overige zuivelproductenfabrieken	50	50	300	C		50	R	300		4.2	3	G
1552	1052	1	Consumptie-ijsfabrieken: p.o. > 200 m²	50	0	100	C		50	R	100		3.2	2	G
1552	1052	2	- consumptie-ijsfabrieken: p.o. <= 200 m²	10	0	30			0		30		2	1	G
1561	1061	0	Meelfabrieken:												
1561	1061	1	- p.c. >= 500 ton/uur	200	100	300	C	Z	100	R	300		4.2	2	G
1561	1061	2	- p.c. < 500 ton/uur	100	50	200	C		50	R	200		4.1	2	G
1561	1061		Grutterswarenfabrieken	50	100	200	C		50		200	D	4.1	2	G
1562	1062	0	Zetmeelfabrieken:												
1562	1062	1	- p.c. < 10 ton/uur	200	50	200	C		30	R	200		4.1	1	G
1562	1062	2	- p.c. >= 10 ton/uur	300	100	300	C	Z	50	R	300		4.2	2	G
1571	1091	0	Veevoerfabrieken:												
1571	1091	1	- destructiebedrijven	700	30	200	C		50		700	D	5.2	3	G
1571	1091	2	- beender-, veren-, vis- en vleesmeelfabriek	700	100	100	C		30	R	700	D	5.2	3	G
1571	1091	3	- drogerijen (gras, pulp, groenvoeder, veevoeder) capaciteit < 10 ton/uur water	300	100	200	C		30		300		4.2	2	G
1571	1091	4	- drogerijen (gras, pulp, groenvoeder, veevoeder) capaciteit >= 10 ton/uur water	700	200	300	C	Z	50		700		5.2	3	G
1571	1091	5	- mengvoeder, p.c. < 100 ton/uur	200	50	200	C		30		200		4.1	3	G
1571	1091	6	- mengvoeder, p.c. >= 100 ton/uur	300	100	300	C	Z	50	R	300		4.2	3	G
1572	1092		Vervaardiging van voer voor huisdieren	200	100	200	C		30		200		4.1	2	G
1581	1071	0	Broodfabrieken, brood- en banketbakkerijen:												
1581	1071	1	- v.c. < 7.500 kg meel/week, bij gebruik van charge-ovens	30	10	30	C		10		30		2	1	G
1581	1071	2	- v.c. >= 7.500 kg meel/week	100	30	100	C		30		100		3.2	2	G
1582	1072		Banket, biscuit- en koekfabrieken	100	10	100	C		30		100		3.2	2	G
1583	1081	0	Suikerfabrieken:												
1583	1081	1	- v.c. < 2.500 ton/jaar	500	100	300	C		100	R	500		5.1	2	G
1583	1081	2	- v.c. >= 2.500 ton/jaar	1000	200	700	C	Z	200	R	1000		5.3	3	G
1584	10821	0	Verwerking cacaobonen en vervaardiging chocolade- en suikerwerk:												
1584	10821	1	- cacao- en chocoladefabrieken: p.o. > 2.000 m²	500	50	100			50	R	500		5.1	2	G

SBI-1993	SBI-2008		OMSCHRIJVING	AFSTANDEN IN METERS										INDICES	
		VNG-nr.		GEUR	STOF	GELUID			GEVAAR		GROOTSTE AFSTAND		CATEGORIE	VERKEER	
1584	10821	2	- cacao- en chocoladefabriek en vervaardigen van chocoladewerken met p.o. < 2.000 m²	100	30	50			30		100		3.2	2	G
1584	10821	3	- cacao- en chocoladefabriek en vervaardigen van chocoladewerken met p.o. <= 200 m²	30	10	30			10		30		2	1	G
1584	10821	4	- suikerwerkfabrieken met suikerbranden	300	30	50			30	R	300		4.2	2	G
1584	10821	5	- suikerwerkfabrieken zonder suikerbranden: p.o. > 200 m²	100	30	50			30	R	100		3.2	2	G
1584	10821	6	- suikerwerkfabrieken zonder suikerbranden: p.o. <= 200 m²	30	10	30			10		30		2	1	G
1585	1073		Deegwarenfabrieken	50	30	10			10		50		3.1	2	G
1586	1083	0	Koffiebranderijen en theepakkerijen:												
1586	1083	1	- koffiebranderijen	500	30	200	C		10		500	D	5.1	2	G
1586	1083	2	- theepakkerijen	100	10	30			10		100		3.2	2	G
1587	108401		Vervaardiging van azijn, specerijen en kruiden	200	30	50			10		200		4.1	2	G
1589	1089		Vervaardiging van overige voedingsmiddelen	200	30	50			30		200	D	4.1	2	G
1589.1	1089		Bakkerijgrondstoffenfabrieken	200	50	50			50	R	200		4.1	2	G
1589.2	1089	0	Soep- en soeparomafabrieken:												
1589.2	1089	1	- zonder poederdrogen	100	10	50			10		100		3.2	2	G
1589.2	1089	2	- met poederdrogen	300	50	50			50	R	300		4.2	2	G
1589.2	1089		Bakmeel- en puddingpoederfabrieken	200	50	50			30		200		4.1	2	G
1591	110101		Destilleerderijen en likeurstokerijen	300	30	200	C		30		300		4.2	2	G
1592	110102	0	Vervaardiging van ethylalcoholdoorgisting:												
1592	110102	1	- p.c. < 5.000 ton/jaar	200	30	200	C		30	R	200		4.1	1	G
1592	110102	2	- p.c. >= 5.000 ton/jaar	300	50	300	C		50	R	300		4.2	2	G
1593 t/m 1595	1102 t/m 1104		Vervaardiging van wijn, cider en dergelijke	10	0	30	C		0		30		2	1	G
1596	1105		Bierbrouwerijen	300	30	100	C		50	R	300		4.2	2	G
1597	1106		Mouterijen	300	50	100	C		30		300		4.2	2	G
1598	1107		Mineraalwater- en frisdrankfabrieken	10	0	100			50	R	100		3.2	3	G
16	12	-	VERWERKING VAN TABAK												
160	120		Tabakverwerkende industrie	200	30	50	C		30		200		4.1	2	G

SBI-1993	SBI-2008		OMSCHRIJVING	AFSTANDEN IN METERS										INDICES	
		VNG-nr.		GEUR	STOF	GELUID			GEVAAR		GROOTSTE AFSTAND		CATEGORIE	VERKEER	
17	13	-	VERVAARDIGING VAN TEXTIEL												
171	131		Bewerken en spinnen van textielvezels	10	50	100			30		100		3.2	2	G
172	132	0	Weven van textiel:												
172	132	1	- aantal weefgetouwen < 50	10	10	100			0		100		3.2	2	G
172	132	2	- aantal weefgetouwen >= 50	10	30	300		Z	50		300		4.2	3	G
173	133		Textielveredelingsbedrijven	50	0	50			10		50		3.1	2	G
174,175	139		Vervaardiging van textielwaren	10	0	50			10		50		3.1	1	G
1751	1393		Tapijt-, kokos- en vloermattenfabrieken	100	30	200			10		200		4.1	2	G
176,177	139, 143		Vervaardiging van gebreide en gehaakte stoffen en artikelen	0	10	50			10		50		3.1	1	G
18	14	-	VERVAARDIGING VAN KLEDING; BEREIDEN EN VERVEN VAN BONT												
181	141		Vervaardiging kleding van leer	30	0	50			0		50		3.1	1	G
182	141		Vervaardiging van kleding en –toebehoren (exclusief van leer)	10	10	30			10		30		2	2	G
183	142, 151		Bereiden en verven van bont; vervaardiging van artikelen van bont	50	10	10			10		50		3.1	1	G
19	15	-	VERVAARDIGING VAN LEER EN LEDERWAREN (EXCLUSIEF KLEDING)												
191	151, 152		Lederfabrieken	300	30	100			10		300		4.2	2	G
192	151		Lederwarenfabrieken (exclusief kleding en schoeisel)	50	10	30			10		50	D	3.1	2	G
193	152		Schoenenfabrieken	50	10	50			10		50		3.1	2	G
20	16	-	HOUTINDUSTRIE EN VERVAARDIGING ARTIKELEN VAN HOUT, RIET, KURK EN DERGELIJKE												
2010.1	16101		Houtzagerijen	0	50	100			50	R	100		3.2	2	G
2010.2	16102	0	Houtconserveringsbedrijven:												
2010.2	16102	1	- met creosootolie	200	30	50			10		200		4.1	2	G
2010.2	16102	2	- met zoutoplossingen	10	30	50			10		50		3.1	2	G
202	1621		Fineer- en plaatmaterialenfabrieken	100	30	100			10		100		3.2	3	G
203,204,205	162	0	Timmerwerkfabrieken, vervaardiging overige artikelen van hout	0	30	100			0		100		3.2	2	G
203,204,205	162	1	Timmerwerkfabrieken, vervaardiging overige artikelen van hout, p.o. < 200 m²	0	30	50			0		50		3.1	1	G

SBI-1993	SBI-2008		OMSCHRIJVING	AFSTANDEN IN METERS										INDICES	
		VNG-nr.		GEUR	STOF	GELUID			GEVAAR		GROOTSTE AFSTAND		CATEGORIE	VERKEER	
205	162902		Kurkwaren-, riet- en vlechtwerkfabrieken	10	10	30			0		30		2	1	G
21	17	-	VERVAARDIGING VAN PAPIER, KARTON EN PAPIER- EN KARTONWAREN												
2111	1711		Vervaardiging van pulp	200	100	200	C		50	R	200		4.1	3	G
2112	1712	0	Papier- en kartonfabrieken:												
2112	1712	1	- p.c. < 3 ton/uur	50	30	50	C		30	R	50		3.1	1	G
2112	1712	2	- p.c. 3 - 15 ton/uur	100	50	200	C	Z	50	R	200		4.1	2	G
2112	1712	3	- p.c. >= 15 ton/uur	200	100	300	C	Z	100	R	300		4.2	3	G
212	172		Papier- en kartonwarenfabrieken	30	30	100	C		30	R	100		3.2	2	G
2121.2	17212	0	Golfkartonfabrieken:												
2121.2	17212	1	- p.c. < 3 ton/uur	30	30	100	C		30	R	100		3.2	2	G
2121.2	17212	2	- p.c. >= 3 ton/uur	50	30	200	C	Z	30	R	200		4.1	2	G
22	18	-	UITGEVERIJEN, DRUKKERIJEN EN REPRODUCTIE VAN OPGENOMEN MEDIA												
2221	1811		Drukkerijen van dagbladen	30	0	100	C		10		100		3.2	3	G
2222	1812		Drukkerijen (vlak- en rotatiediepdrukkerijen)	30	0	100			10		100		3.2	3	G
2222.6	18129		Kleine drukkerijen en kopieerinrichtingen	10	0	30			0		30		2	1	P
2223	1814	A	Grafische afwerking	0	0	10			0		10		1	1	G
2223	1814	B	Binderijen	30	0	30			0		30		2	2	G
2224	1813		Grafische reproductie en zetten	30	0	10			10		30		2	2	G
2225	1814		Overige grafische activiteiten	30	0	30			10		30	D	2	2	G
223	182		Reproductiebedrijven opgenomen media	0	0	10			0		10		1	1	G
23	19	-	AARDOLIE-/STEENKOOLVERWERKENDE INDUSTRIE; BEWERKING SPLIJT-/KWEEKSTOFFEN												
231	191		Cokesfabrieken	1000	700	1000	C	Z	100	R	1000		5.3	2	G
2320.1	19201		Aardolieraffinaderijen	1500	100	1500	C	Z	1500	R	1500		6	3	G
2320.2	19202	A	Smeeroliën- en vettenfabrieken	50	0	100			30	R	100		3.2	2	G
2320.2	19202	B	Recyclingbedrijven voor afgewerkte olie	300	0	100			50	R	300		4.2	2	G
2320.2	19202	C	Aardolieproductenfabrieken n.e.g.	300	0	200			50	R	300	D	4.2	2	G

SBI-1993	SBI-2008		OMSCHRIJVING	AFSTANDEN IN METERS										INDICES	
		VNG-nr.		GEUR	STOF	GELUID			GEVAAR		GROOTSTE AFSTAND		CATEGORIE	VERKEER	
233	210, 212, 244		Splijt- en kweekstoffenbewerkingsbedrijven	10	10	100			1500		1500	D	6	1	G
24	20	-	VERVAARDIGING VAN CHEMISCHE PRODUCTEN												
2411	2011	0	Vervaardiging van industriële gassen:												
2411	2011	1	- luchtscheidingsinstallatie v.c. >= 10 ton/dag lucht	10	0	700	C	Z	100	R	700		5.2	3	G
2411	2011	2	- overige gassenfabrieken, niet explosief	100	0	500	C		100	R	500		5.1	3	G
2411	2011	3	- overige gassenfabrieken, explosief	100	0	500	C		300	R	500		5.1	3	G
2412	2012		Kleur- en verfstoffenfabrieken	200	0	200	C		200	R	200	D	4.1	3	G
2413	2012	0	Anorganische chemische grondstoffenfabrieken:												
2413	2012	1	- niet vallend onder 'post-Seveso-richtlijn'	100	30	300	C		300	R	300	D	4.2	2	G
2413	2012	2	- vallend onder 'post-Seveso-richtlijn'	300	50	500	C		700	R	700	D	5.2	3	G
2414.1	20141	A0	Organische chemische grondstoffenfabrieken:												
2414.1	20141	A1	- niet vallend onder 'post-Seveso-richtlijn'	300	10	200	C		300	R	300	D	4.2	2	G
2414.1	20141	A2	- vallend onder 'post-Seveso-richtlijn'	1000	30	500	C		700	R	1000	D	5.3	2	G
2414.1	20141	B0	Methanolfabrieken:												
2414.1	20141	B1	- p.c. < 100.000 ton/jaar	100	0	200	C		100	R	200		4.1	2	G
2414.1	20141	B2	- p.c. >= 100.000 ton/jaar	200	0	300	C	Z	200	R	300		4.2	3	G
2414.2	20149	0	Vetzuren en alkanolenfabrieken (niet synthetische):												
2414.2	20149	1	- p.c. < 50.000 ton/jaar	300	0	200	C		100	R	300		4.2	2	G
2414.2	20149	2	- p.c. >= 50.000 ton/jaar	500	0	300	C	Z	200	R	500		5.1	3	G
2415	2015		Kunstmeststoffenfabrieken	500	300	500	C		500	R	500		5.1	3	G
2416	2016		Kunstharsenfabrieken en dergelijke	700	30	300	C		500	R	700		5.2	3	G
242	202	0	Landbouwchemicaliënfabrieken:												
242	202	1	- fabricage	300	50	100	C		1000	R	1000		5.3	3	G
242	202	2	- formulering en afvullen	100	10	30	C		500	R	500	D	5.1	2	G
243	203		Verf, lak en vernisfabrieken	300	30	200	C		300	R	300	D	4.2	3	G
2441	2110	0	Farmaceutische grondstoffenfabrieken:												
2441	2110	1	- p.c. < 1.000 ton/jaar	200	10	200	C		300	R	300		4.2	1	G
2441	2110	2	- p.c. >= 1.000 ton/jaar	300	10	300	C		500	R	500		5.1	2	G
2442	2120	0	Farmaceutische productenfabrieken:												

SBI-1993	SBI-2008		OMSCHRIJVING	AFSTANDEN IN METERS										INDICES	
		VNG-nr.		GEUR	STOF	GELUID			GEVAAR		GROOTSTE AFSTAND		CATEGORIE	VERKEER	
2442	2120	1	- formulering en afvullen geneesmiddelen	50	10	50			50	R	50		3.1	2	G
2442	2120	2	- verbandmiddelenfabrieken	10	10	30			10		30		2	2	G
2451	2041		Zeep-, was- en reinigingsmiddelenfabrieken	300	100	200	C		100	R	300		4.2	3	G
2452	2042		Parfumerie- en cosmeticafabrieken	300	30	50	C		50	R	300		4.2	2	G
2462	2052	0	Lijm- en plakmiddelenfabrieken:												
2462	2052	1	- zonder dierlijke grondstoffen	100	10	100			50		100		3.2	3	G
2462	2052	2	- met dierlijke grondstoffen	500	30	100			50		500		5.1	3	G
2464	205902		Fotochemische productenfabrieken	50	10	100			50	R	100		3.2	3	G
2466	205903	A	Chemische kantoorbenodigdhedenfabrieken	50	10	50			50	R	50		3.1	3	G
2466	205903	B	Overige chemische productenfabrieken n.e.g.	200	30	100	C		200	R	200	D	4.1	2	G
247	2060		Kunstmatige synthetische garen- en vezelfabrieken	300	30	300	C		200	R	300		4.2	3	G
25	22	-	VERVAARDIGING VAN PRODUCTEN VAN RUBBER EN KUNSTSTOF												
2511	221101		Rubberbandenfabrieken	300	50	300	C		100	R	300		4.2	2	G
2512	221102	0	Loopvlakvernieuwingsbedrijven:												
2512	221102	1	- vloeroppervlak < 100 m²	50	10	30			30		50		3.1	1	G
2512	221102	2	- vloeroppervlak >= 100 m²	200	50	100			50	R	200		4.1	2	G
2513	2219		Rubberartikelenfabrieken	100	10	50			50	R	100	D	3.2	1	G
252	222	0	Kunststofverwerkende bedrijven:												
252	222	1	- zonder fenolharsen	200	50	100			100	R	200		4.1	2	G
252	222	2	- met fenolharsen	300	50	100			200	R	300		4.2	2	G
252	222	3	- productie van verpakkingsmateriaal en assemblage van kunststofbouw-materialen	50	30	50			30		50		3.1	2	G
26	23	-	VERVAARDIGING VAN GLAS, AARDEWERK, CEMENT-, KALK- EN GIPSPRODUCTEN												
261	231	0	Glasfabrieken:												
261	231	1	- glas en glasproducten, p.c. < 5.000 ton/jaar	30	30	100			30		100		3.2	1	G
261	231	2	- glas en glasproducten, p.c. >= 5.000 ton/jaar	30	100	300	C	Z	50	R	300		4.2	2	G
261	231	3	- glaswol en glasvezels, p.c.< 5.000 ton/jaar	300	100	100			30		300		4.2	1	G
261	231	4	- glaswol en glasvezels, p.c. >= 5.000 ton/jaar	500	200	300	C	Z	50	R	500		5.1	2	G

SBI-1993	SBI-2008		OMSCHRIJVING	AFSTANDEN IN METERS										INDICES	
		VNG-nr.		GEUR	STOF	GELUID			GEVAAR		GROOTSTE AFSTAND		CATEGORIE	VERKEER	
2612	231		Glas-in-loodzetterij	10	30	30			10		30		2	1	G
2615	231		Glasbewerkingsbedrijven	10	30	50			10		50		3.1	1	G
262, 263	232, 234	0	Aardewerkfabrieken:												
262, 263	232, 234	1	- vermogen elektrische ovens totaal < 40 kW	10	10	30			10		30		2	1	G
262, 263	232, 234	2	- vermogen elektrische ovens totaal >= 40 kW	30	50	100			30		100		3.2	2	G
264	233	A	Baksteen en baksteenelementenfabrieken	30	200	200			30		200		4.1	2	G
264	233	B	Dakpannenfabrieken	50	200	200			100	R	200		4.1	2	G
2651	2351	0	Cementfabrieken:												
2651	2351	1	- p.c. < 100.000 ton/jaar	10	300	500	C		30	R	500		5.1	2	G
2651	2351	2	- p.c. >= 100.000 ton/jaar	30	500	1000	C	Z	50	R	1000		5.3	3	G
2652	235201	0	Kalkfabrieken:												
2652	235201	1	- p.c. < 100.000 ton/jaar	30	200	200			30	R	200		4.1	2	G
2652	235201	2	- p.c. >= 100.000 ton/jaar	50	500	300		Z	50	R	500		5.1	3	G
2653	235202	0	Gipsfabrieken:												
2653	235202	1	- p.c. < 100.000 ton/jaar	30	200	200			30	R	200		4.1	2	G
2653	235202	2	- p.c. >= 100.000 ton/jaar	50	500	300		Z	50	R	500		5.1	3	G
2661.1	23611	0	Betonwarenfabrieken:												
2661.1	23611	1	- zonder persen, triltafels en bekistingtriller	10	100	200			30		200		4.1	2	G
2661.1	23611	2	- met persen, triltafels of bekistingtrillers, p.c. < 100 ton/dag	10	100	300			30		300		4.2	2	G
2661.1	23611	3	- met persen, triltafels of bekistingtrillers, p.c. >= 100 ton/dag	30	200	700		Z	30		700		5.2	3	G
2661.2	23612	0	Kalkzandsteenfabrieken:												
2661.2	23612	1	- p.c. < 100.000 ton/jaar	10	50	100			30		100		3.2	2	G
2661.2	23612	2	- p.c. >= 100.000 ton/jaar	30	200	300		Z	30		300		4.2	3	G
2662	2362		Mineraalgebonden bouwplatenfabrieken	50	50	100			30		100		3.2	2	G
2663, 2664	2363, 2364	0	Betonmortelcentrales:												
2663, 2664	2363, 2364	1	- p.c. < 100 ton/uur	10	50	100			10		100		3.2	3	G
2663, 2664	2363, 2364	2	- p.c. >= 100 ton/uur	30	200	300		Z	10		300		4.2	3	G
2665, 2666	2365, 2369	0	Vervaardiging van producten van beton, (vezel)cement en gips:												
2665, 2666	2365, 2369	1	- p.c. < 100 ton/dag	10	50	100			50	R	100		3.2	2	G
2665, 2666	2365, 2369	2	- p.c. >= 100 ton/dag	30	200	300		Z	200	R	300		4.2	3	G

SBI-1993	SBI-2008		OMSCHRIJVING	AFSTANDEN IN METERS										INDICES	
		VNG-nr.		GEUR	STOF	GELUID			GEVAAR		GROOTSTE AFSTAND		CATEGORIE	VERKEER	
267	237	0	Natuursteenbewerkingsbedrijven:												
267	237	1	- zonder breken, zeven en drogen: p.o. > 2.000 m²	10	30	100			0		100	D	3.2	1	G
267	237	2	- zonder breken, zeven en drogen: p.o. <= 2.000 m²	10	30	50			0		50		3.1	1	G
267	237	3	- met breken, zeven of drogen, v.c. < 100.000 ton/jaar	10	100	300			10		300		4.2	1	G
267	237	4	- met breken, zeven of drogen, v.c. >= 100.000 ton/jaar	30	200	700		Z	10		700		5.2	2	G
2681	2391		Slijp- en polijstmiddelenfabrieken	10	30	50			10		50	D	3.1	1	G
2682	2399	A0	Bitumineuze materialenfabrieken:												
2682	2399	A1	- p.c. < 100 ton/uur	300	100	100			30		300		4.2	3	G
2682	2399	A2	- p.c. >= 100 ton/uur	500	200	200		Z	50		500		5.1	3	G
2682	2399	B0	Isolatiematerialenfabrieken (exclusief glaswol):												
2682	2399	B1	- steenwol, p.c. >= 5.000 ton/jaar	100	200	300	C	Z	30		300		4.2	2	G
2682	2399	B2	- overige isolatiematerialen	200	100	100	C		50		200		4.1	2	G
2682	2399	C	Minerale productenfabrieken n.e.g.	50	50	100			50		100	D	3.2	2	G
2682	2399	D0	Asfaltcentrales: p.c. < 100 ton/uur	100	50	200			30		200		4.1	3	G
2682	2399	D1	- asfaltcentrales: p.c. >= 100 ton/uur	200	100	300		Z	50		300		4.2	3	G
27	24	-	VERVAARDIGING VAN METALEN												
271	241	0	Ruwijzer- en staalfabrieken:												
271	241	1	- p.c. < 1.000 ton/jaar	700	500	700			200	R	700		5.2	2	G
271	241	2	- p.c. >= 1.000 ton/jaar	1500	1000	1500	C	Z	300	R	1500		6	3	G
272	245	0	IJzeren- en stalenbuizenfabrieken:												
272	245	1	- p.o. < 2.000 m²	30	30	500			30		500		5.1	2	G
272	245	2	- p.o. >= 2.000 m²	50	100	1000		Z	50	R	1000		5.3	3	G
273	243	0	Draadtrekkerijen, koudbandwalserijen en profielzetterijen:												
273	243	1	- p.o. < 2.000 m²	30	30	300			30		300		4.2	2	G
273	243	2	- p.o. >= 2.000 m²	50	50	700		Z	50	R	700		5.2	3	G
274	244	A0	Non-ferro-metaalfabrieken:												
274	244	A1	- p.c. < 1.000 ton/jaar	100	100	300			30	R	300		4.2	1	G
274	244	A2	- p.c. >= 1.000 ton/jaar	200	300	700		Z	50	R	700		5.2	2	G
274	244	B0	Non-ferro-metaalwalserijen, -trekkerijen en dergelijke:												

SBI-1993	SBI-2008		OMSCHRIJVING	AFSTANDEN IN METERS									CATEGORIE	INDICES	
		VNG-nr.		GEUR	STOF	GELUID			GEVAAR		GROOTSTE AFSTAND			VERKEER	
274	244	B1	- p.o. < 2.000 m²	50	50	500			50	R	500		5.1	2	G
274	244	B2	- p.o. >= 2.000 m²	200	100	1000		Z	100	R	1000		5.3	3	G
2751, 2752	2451, 2452	0	IJzer- en staalgieterijen/-smelterijen:												
2751, 2752	2451, 2452	1	- p.c. < 4.000 ton/jaar	100	50	300	C		30	R	300		4.2	1	G
2751, 2752	2451, 2452	2	- p.c. >= 4.000 ton/jaar	200	100	500	C	Z	50	R	500		5.1	2	G
2753, 2754	2453, 2454	0	Non-ferro-metaalgieterijen/-smelterijen:												
2753, 2754	2453, 2454	1	- p.c. < 4.000 ton/jaar	100	50	300	C		30	R	300		4.2	1	G
2753, 2754	2453, 2454	2	- p.c. >= 4.000 ton/jaar	200	100	500	C	Z	50	R	500		5.1	2	G
28	25, 31	-	VERVAARDIGING EN REPARATIE VAN PRODUCTEN VAN METAAL (EXCLUSIEF MACHINES/TRANSPORTMIDDELEN)												
281	251, 331	0	Constructiewerkplaatsen:												
281	251, 331	1	- gesloten gebouw	30	30	100			30		100		3.2	2	G
281	251, 331	1a	- gesloten gebouw, p.o. < 200 m²	30	30	50			10		50		3.1	1	G
281	251, 331	2	- in open lucht, p.o. < 2.000 m²	30	50	200			30		200		4.1	2	G
281	251, 331	3	- in open lucht, p.o. >= 2.000 m²	50	200	300		Z	30		300		4.2	3	G
2821	2529, 3311	0	Tank- en reservoirbouwbedrijven:												
2821	2529, 3311	1	- p.o. < 2.000 m²	30	50	300			30	R	300		4.2	2	G
2821	2529, 3311	2	- p.o. >= 2.000 m²	50	100	500		Z	50	R	500		5.1	3	G
2822, 2830	2521, 2530, 3311		Vervaardiging van verwarmingsketels, radiatoren en stoomketels	30	30	200			30		200		4.1	2	G
284	255, 331	A	Stamp-, pers-, dieptrek- en forceerbedrijven	10	30	200			30		200		4.1	1	G
284	255, 331	B	Smederijen, lasinrichtingen, bankwerkerijen en dergelijke	50	30	100			30		100	D	3.2	2	G
284	255, 331	B1	Smederijen, lasinrichtingen, bankwerkerijen en dergelijke, p.o. < 200 m²	30	30	50			10		50	D	3.1	1	G
2851	2561, 3311	0	Metaaloppervlaktebehandelingsbedrijven:												
2851	2561, 3311	1	- algemeen	50	50	100			50		100		3.2	2	G
2851	2561, 3311	10	- stralen	30	200	200			30		200	D	4.1	2	G
2851	2561, 3311	11	- metaalharden	30	50	100			50		100	D	3.2	1	G
2851	2561, 3311	12	- lakspuiten en moffelen	100	30	100			50	R	100	D	3.2	2	G
2851	2561, 3311	2	- scoperen (opspuiten van zink)	50	50	100			30	R	100	D	3.2	2	G

SBI-1993	SBI-2008		OMSCHRIJVING	AFSTANDEN IN METERS										CATEGORIE	INDICES	
		VNG-nr.		GEUR	STOF	GELUID			GEVAAR		GROOTSTE AFSTAND				VERKEER	
2851	2561, 3311	3	- thermisch verzinken	100	50	100			50		100			3.2	2	G
2851	2561, 3311	4	- thermisch vertinnen	100	50	100			50		100			3.2	2	G
2851	2561, 3311	5	- mechanische oppervlaktebehandeling (slijpen, polijsten)	30	50	100			30		100			3.2	2	G
2851	2561, 3311	6	- anodiseren, eloxeren	50	10	100			30		100			3.2	2	G
2851	2561, 3311	7	- chemische oppervlaktebehandeling	50	10	100			30		100			3.2	2	G
2851	2561, 3311	8	- emailleren	100	50	100			50	R	100			3.2	1	G
2851	2561, 3311	9	- galvaniseren (vernikkelen, verchromen, verzinken, verkoperen en dergelijke)	30	30	100			50		100			3.2	2	G
2852	2562, 3311	1	Overige metaalbewerkende industrie	10	30	100			30		100	D		3.2	1	G
2852	2562, 3311	2	Overige metaalbewerkende industrie, inpandig, p.o. < 200 m²	10	30	50			10		50	D		3.1	1	G
287	259, 331	A0	Grofsmederijen, anker- en kettingfabrieken:													
287	259, 331	A1	- p.o. < 2.000 m²	30	50	200			30		200			4.1	2	G
287	259, 331	A2	- p.o. >= 2.000 m²	50	100	500		Z	30		500			5.1	3	G
287	259, 331	B	Overige metaalwarenfabrieken n.e.g.	30	30	100			30		100			3.2	2	G
287	259, 331	B	Overige metaalwarenfabrieken n.e.g.; inpandig, p.o. < 200 m²	30	30	50			10		50			3.1	1	G
29	27, 28, 33	-	VERVAARDIGING VAN MACHINES EN APPARATEN													
29	27, 28, 33	0	Machine- en apparatenfabrieken, inclusief reparatie:													
29	27, 28, 33	1	- p.o. < 2.000 m²	30	30	100			30		100	D		3.2	2	G
29	27, 28, 33	2	- p.o. >= 2.000 m²	50	30	200			30		200	D		4.1	3	G
29	28, 33	3	- met proefdraaien verbrandingsmotoren >= 1 MW	50	30	300		Z	30		300	D		4.2	3	G
29	27, 28, 33		- reparatie van machines en apparaten, zonder proefdraaien verbrandings-motoren > = 1 MW	30	30	50			30		50			3.1	1	G
30	26, 28, 33	-	VERVAARDIGING VAN KANTOORMACHINES EN COMPUTERS													
30	26, 28, 33	A	Kantoormachines- en computerfabrieken, inclusief reparatie	30	10	30			10		30			2	1	G
31	26, 27, 33	-	VERVAARDIGING VAN OVERIGE ELEKTRISCHE MACHINES, APPARATEN EN BENODIGDHEDEN													
311	271, 331		Elektromotoren- en generatorenfabrieken, inclusief reparatie	200	30	30			50		200			4.1	1	G
312	271, 273		Schakel- en installatiemateriaalfabrieken	200	10	30			50		200			4.1	1	G

SBI-1993	SBI-2008		OMSCHRIJVING	AFSTANDEN IN METERS										INDICES	
		VNG-nr.		GEUR	STOF	GELUID			GEVAAR		GROOTSTE AFSTAND		CATEGORIE	VERKEER	
313	273		Elektrische draad- en kabelfabrieken	100	10	200			100	R	200	D	4.1	2	G
314	272		Accumulatoren- en batterijenfabrieken	100	30	100			50		100		3.2	2	G
315	274		Lampenfabrieken	200	30	30			300	R	300		4.2	2	G
316	293		Elektrotechnische industrie n.e.g.	30	10	30			10		30		2	1	G
3162	2790		Koolelektrodenfabrieken	1500	300	1000	C		200	R	1500		6	2	G
32	26, 33	-	VERVAARDIGING VAN AUDIO-, VIDEO-, TELECOMMUNICATIEAPPARATEN EN -BENODIGDHEDEN												
321 t/m 323	261, 263, 264, 331		Vervaardiging van audio-, video- en telecommunicatieapparatuur en dergelijke, inclusief reparatie	30	0	50			30		50	D	3.1	2	G
3210	2612		Fabrieken voor gedrukte bedrading	50	10	50			30		50		3.1	1	G
33	26, 32, 33	-	VERVAARDIGING VAN MEDISCHE EN OPTISCHE APPARATEN EN INSTRUMENTEN												
33	26, 32, 33	A	Fabrieken voor medische en optische apparaten en instrumenten en dergelijke, inclusief reparatie	30	0	30			0		30		2	1	G
34	29		VERVAARDIGING VAN AUTO'S, AANHANGWAGENS EN OPLEGGERS												
341	291	0	Autofabrieken en assemblagebedrijven:												
341	291	1	- p.o. < 10.000 m²	100	10	200	C		30	R	200	D	4.1	3	G
341	291	2	- p.o. >= 10.000 m²	200	30	300		Z	50	R	300		4.2	3	G
3420.1	29201		Carrosseriefabrieken	100	10	200			30	R	200		4.1	2	G
3420.2	29202		Aanhangwagen- en opleggerfabrieken	30	10	200			30		200		4.1	2	G
343	293		Auto-onderdelenfabrieken	30	10	100			30	R	100		3.2	2	G
35	30	-	VERVAARDIGING VAN TRANSPORTMIDDELEN (EXCLUSIEF AUTO'S, AANHANGWAGENS)												
351	301, 3315	0	Scheepsbouw- en reparatiebedrijven:												
351	301, 3315	1	- houten schepen	30	30	50			10		50		3.1	2	G
351	301, 3315	2	- kunststof schepen	100	50	100			50	R	100		3.2	2	G
351	301, 3315	3	- metalen schepen < 25 m	50	100	200			30		200		4.1	2	G

SBI-1993	SBI-2008		OMSCHRIJVING	AFSTANDEN IN METERS										INDICES	
		VNG-nr.		GEUR	STOF	GELUID			GEVAAR		GROOTSTE AFSTAND		CATEGORIE	VERKEER	
351	301, 3315	4	- metalen schepen >= 25 m en/of proefdraaien motoren >= 1 MW	100	100	500	C	Z	50		500		5.1	2	G
351	301, 3315		- onderhoud/reparatie metalen schepen < 25 m, incidenteel bouwen	30	50	50			30		50		3.1	2	G
3511	3831		Scheepssloperijen	100	200	700			100	R	700		5.2	2	G
352	302, 317	0	Wagonbouw- en spoorwegwerkplaatsen:												
352	302, 317	1	- algemeen	50	30	100			30		100		3.2	2	G
352	302, 317	2	- met proefdraaien van verbrandingsmotoren >= 1 MW	50	30	300		Z	30	R	300		4.2	2	G
353	303, 3316	0	Vliegtuigbouw en -reparatiebedrijven:												
353	303, 3316	1	- zonder proefdraaien motoren	50	30	200			30		200		4.1	2	G
353	303, 3316	2	- met proefdraaien motoren	100	30	1000		Z	100	R	1000		5.3	2	G
354	309		Rijwiel- en motorrijwielfabrieken	30	10	100			30	R	100		3.2	2	G
355	3099		Transportmiddelenindustrie n.e.g.	30	30	100			30		100	D	3.2	2	G
36	31	-	VERVAARDIGING VAN MEUBELS EN OVERIGE GOEDEREN N.E.G.												
361	310	1	Meubelfabrieken	50	50	100			30		100	D	3.2	2	G
361	9524	2	Meubelstoffeerderijen b.o. < 200 m²	0	10	10			0		10		1	1	P
362	321		Fabricage van munten, sieraden en dergelijke	30	10	10			10		30		2	1	G
363	322		Muziekinstrumentenfabrieken	30	10	30			10		30		2	2	G
364	323		Sportartikelenfabrieken	30	10	50			30		50		3.1	2	G
365	324		Speelgoedartikelenfabrieken	30	10	50			30		50		3.1	2	G
3661.1	32991		Sociale werkvoorziening	0	30	30			0		30		2	1	P
3661.2	32999		Vervaardiging van overige goederen n.e.g.	30	10	50			30		50	D	3.1	2	G
37	38	-	VOORBEREIDING TOT RECYCLING												
371	383201		Metaal- en autoschredders	30	100	500		Z	30		500		5.1	2	G
372	383202	A0	Puinbrekerijen en -malerijen:												
372	383202	A1	- v.c. < 100.000 ton/jaar	30	100	300			10		300		4.2	2	G
372	383202	A2	- v.c. >= 100.000 ton/jaar	30	200	700			10		700		5.2	3	G
372	383202	B	Rubberregeneratiebedrijven	300	50	100			50	R	300		4.2	2	G
372	383202	C	Afvalscheidingsinstallaties	200	200	300	C		50		300		4.2	3	G

SBI-1993	SBI-2008		OMSCHRIJVING	AFSTANDEN IN METERS										INDICES	
		VNG-nr.		GEUR	STOF	GELUID			GEVAAR		GROOTSTE AFSTAND		CATEGORIE	VERKEER	
40	35	-	PRODUCTIE EN DISTRIBUTIE VAN STROOM, AARDGAS, STOOM EN WARM WATER												
40	35	A0	Elektriciteitsproductiebedrijven (elektrisch vermogen >= 50 MWe)												
40	35	A1	- kolengestookt (inclusief meestook biomassa), thermisch vermogen > 75 MWth	100	700	700	C	Z	200		700		5.2	2	G
40	35	A2	- oliegestookt, thermisch vermogen > 75 MWth	100	100	500	C	Z	100		500		5.1	2	G
40	35	A3	- gasgestookt (inclusief bijstook biomassa), thermisch vermogen > 75 MWth	100	100	500	C	Z	100	R	500		5.1	1	G
40	35	A5	- warmtekrachtinstallaties (gas), thermisch vermogen > 75 MWth	30	30	500	C	Z	100	R	500		5.1	1	G
40	35	B0	Bio-energieinstallaties elektrisch vermogen < 50 MWe:												
40	35	B1	- covergisting, verbranding en vergassing van mest, slib, gft en reststromen voedingsindustrie	100	50	100			30	R	100		3.2	2	G
40	35	B2	- vergisting, verbranding en vergassing van overige biomassa	50	50	100			30	R	100		3.2	2	G
40	35	C0	Elektriciteitsdistributiebedrijven, met transformatorvermogen:												
40	35	C1	- < 10 MVA	0	0	30	C		10		30		2	1	P
40	35	C2	- 10 - 100 MVA	0	0	50	C		30		50		3.1	1	P
40	35	C3	- 100 - 200 MVA	0	0	100	C		50		100		3.2	1	P
40	35	C4	- 200 - 1.000 MVA	0	0	300	C	Z	50		300		4.2	1	P
40	35	C5	- >= 1.000 MVA	0	0	500	C	Z	50		500		5.1	1	P
40	35	D0	Gasdistributiebedrijven:												
40	35	D1	- gascompressorstations vermogen < 100 MW	0	0	300	C		100		300		4.2	1	P
40	35	D2	- gascompressorstations vermogen >= 100 MW	0	0	500	C		200	R	500		5.1	1	P
40	35	D3	- gas: reduceer-, compressor-, meet- en regelinstallaties, categorie A	0	0	10	C		10		10		1	1	P
40	35	D4	- gasdrukregel- en meetruimten (kasten en gebouwen), categorie B en C	0	0	30	C		10		30		2	1	P
40	35	D5	- gasontvang- en -verdeelstations, categorie D	0	0	50	C		50	R	50		3.1	1	P
40	35	E0	Warmtevoorzieningsinstallaties, gasgestookt:												
40	35	E1	- stadsverwarming	30	10	100	C		50		100		3.2	1	P
40	35	E2	- blokverwarming	10	0	30	C		10		30		2	1	P
41	36	-	WINNING EN DISTRIBUTIE VAN WATER												
41	36	A0	Waterwinning-/bereidingbedrijven:												
41	36	A1	- met chloorgas	50	0	50	C		1000	R	1000	D	5.3	1	G

SBI-1993	SBI-2008		OMSCHRIJVING	AFSTANDEN IN METERS										INDICES	
		VNG-nr.		GEUR	STOF	GELUID			GEVAAR		GROOTSTE AFSTAND		CATEGORIE	VERKEER	
41	36	A2	- bereiding met chloorbleekloog en dergelijke en/of straling	10	0	50	C		30		50		3.1	1	G
41	36	B0	Waterdistributiebedrijven met pompvermogen:												
41	36	B1	- < 1 MW	0	0	30	C		10		30		2	1	P
41	36	B2	- 1 - 15 MW	0	0	100	C		10		100		3.2	1	P
41	36	B3	- >= 15 MW	0	0	300	C		10		300		4.2	1	P
45	41, 42, 43	-	BOUWNIJVERHEID												
45	41, 42, 43		Bouwbedrijven/aannemers algemeen												
45	41, 42, 43	0	- bouwbedrijven/aannemers algemeen: b.o. > 2.000 m²	10	30	100			10		100		3.2	2	G
45	41, 42, 43	1	- bouwbedrijven/aannemers algemeen: b.o. > 1.000 m²: b.o. <= 2.000 m²	10	30	50			10		50		3.1	2	G
45	41, 42, 43	2	- bouwbedrijven/aannemers algemeen: b.o. <= 1.000 m²	0	10	30			10		30		2	1	G
453	432		Bouwinstallatie algemeen	10	10	30			30		30		2	1	G
453	4322		Installatie sanitair/centrale verwarmingsapparatuur indien met spuiterij	50	30	50			30		50		3.1	1	G
453	4321		Elektrotechnische installatie	10	10	30			10		30		2	1	G
50	45, 47	-	HANDEL/REPARATIE VAN AUTO'S, MOTORFIETSEN; BENZINESERVICESTATIONS												
501, 502, 504	451, 452, 454		Groothandel in auto's en motorfietsen, reparatie- en servicebedrijven	10	0	30			10		30		2	2	P
501	451		Groothandel in vrachtauto's (inclusief import en reparatie)	10	10	100			10		100		3.2	2	G
5020.4	45204	A	Autoplaatwerkerijen	10	30	100			10		100		3.2	1	G
5020.4	45204	B	Autobeklederijen	0	0	10			10		10		1	1	G
5020.4	45204	C	Autospuitinrichtingen	50	30	30			30	R	50		3.1	1	G
5020.5	45205		Autowasserijen	10	0	30			0		30		2	3	P
503, 504	453		Groothandel in auto- en motorfietsonderdelen en -accessoires	0	0	30			10		30		2	1	P
51	46	-	GROOTHANDEL EN OPSLAG												
5121	4621	0	Groothandel in akkerbouwproducten en veevoeders	30	30	50			30	R	50		3.1	2	G
5121	4621	1	Groothandel in akkerbouwproducten en veevoeders met een verwerkingscapaciteit van 500 ton/uur of meer	100	100	300		Z	50	R	300		4.2	2	G
5122	4622		Groothandel in bloemen en planten	10	10	30			0		30		2	2	G

SBI-1993	SBI-2008		OMSCHRIJVING	AFSTANDEN IN METERS										INDICES	
		VNG-nr.		GEUR	STOF	GELUID			GEVAAR		GROOTSTE AFSTAND		CATEGORIE	VERKEER	
5123	4623		Groothandel in levende dieren	50	10	100	C		0		100		3.2	2	G
5124	4624		Groothandel in huiden, vellen en leder	50	0	30			0		50		3.1	2	G
5125, 5131	46217, 4631		Groothandel in ruwe tabak, groenten, fruit en consumptieaardappelen	30	10	30			50	R	50		3.1	2	G
5132, 5133	4632, 4633		Groothandel in vlees, vleeswaren, zuivelproducten, eieren, spijsoliën	10	0	30			50	R	50		3.1	2	G
5134	4634		Groothandel in dranken	0	0	30			0		30		2	2	G
5135	4635		Groothandel in tabaksproducten	10	0	30			0		30		2	2	G
5136	4636		Groothandel in suiker, chocolade en suikerwerk	10	10	30			0		30		2	2	G
5137	4637		Groothandel in koffie, thee, cacao en specerijen	30	10	30			0		30		2	2	G
5138, 5139	4638, 4639		Groothandel in overige voedings- en genotmiddelen	10	10	30			10		30		2	2	G
514	464, 46733		Groothandel in overige consumentenartikelen	10	10	30			10		30		2	2	G
5148.7	46499	0	Groothandel in vuurwerk en munitie:												
5148.7	46499	1	- consumentenvuurwerk, verpakt, opslag < 10 ton	10	0	30			10	V	30		2	2	G
5148.7	46499	2	- consumentenvuurwerk, verpakt, opslag 10 tot 50 ton	10	0	30			50	V	50		3.1	2	G
5148.7	46499	5	- munitie	0	0	30			30		30		2	2	G
5151.1	46711	0	Groothandel in vaste brandstoffen:												
5151.1	46711	1	- klein, lokaal verzorgingsgebied	10	50	50			30		50		3.1	2	P
5151.1	46711	2	- kolenterminal, opslag oppervlak >= 2.000 m²	50	500	500		Z	100		500		5.1	3	G
5151.2	46712	0	Groothandel in vloeibare brandstoffen:												
5151.2	46712		- ondergronds, K1/K2/K3-klasse	10	0	10			10		10		1	1	G
5151.2	46712		- bovengronds, K1/K2-kl.: o.c. < 10 m³	10	0	10			50	R	50		3.1	1	G
5151.2	46712		- bovengronds, K1/K2-kl.: o.c. 10 - 1.000 m³	30	0	30			100	R	100		3.2	1	G
5151.2	46712		- bovengronds, K3-klasse: o.c. < 10 m³	10	0	10			10		30		2	1	G
5151.2	46712		- bovengronds, K3-klasse: o.c. 10 - 1.000 m³	30	0	30			50		50		3.1	1	G
5151.2	46712	1	- o.c. > 1.000 m³, < 100.000 m³	50	0	50			200	R	200	D	4.1	2	G
5151.2	46712	2	- o.c. >= 100.000 m³	100	0	50			500	R	500	D	5.1	2	G
5151.2	46712	3	- tot vloeistof verdichte gassen	50	0	50			300	R	300	D	4.2	2	G
5151.2	46712	0	Groothandel in gasvormige brandstoffen (butaan, propaan, lpg (in tanks)):												
5151.2	46712		- bovengronds, < 2 m³	0	0	0			30		30		2	1	G
5151.2	46712		- bovengronds, 2 - 8 m³	10	0	0			50	R	50		3.1	1	G
5151.2	46712		- bovengronds, 8 - 80 m³	10	0	10			100	R	100		3.2	1	G

SBI-1993	SBI-2008		OMSCHRIJVING	AFSTANDEN IN METERS										INDICES	
		VNG-nr.		GEUR	STOF	GELUID			GEVAAR		GROOTSTE AFSTAND		CATEGORIE	VERKEER	
5151.2	46712		- bovengronds, 80 - 250 m³	30	0	30			300	R	300		4.2	2	G
5151.2	46712		- ondergronds, < 80 m³	10	0	10			50	R	50		3.1	1G	G
5151.2	46712		- ondergronds, 80 - 250 m³	30	0	30			200	R	200		4.1	2	G
5151.2	46712	1	- o.c. > 1.000 m³, < 100.000 m³	50	0	50			200	R	200	D	4.1	2	G
5151.2	46712	2	- o.c. >= 100.000 m³	100	0	50			500	R	500	D	5.1	2	G
5151.2	46712	0	Gasvormige brandstoffen in gasflessen												
5151.2	46712		- kleine hoeveelheden < 10 ton	0	0	0			10		10		1	1	G
5151.2	46712		- beperkte hoeveelheden (< 150 ton) en hoog beschermingsniveau	10	0	10			30	R	30		2	1	G
5151.2	46712		- grote hoeveelheden (> 150 ton) en/of laag beschermingsniveau	30	0	30			500	R	500		5.1	2	G
5151.2	46712		Niet-reactieve gassen (inclusief zuurstof), gekoeld	10	0	10			50		50		3.1	1	G
5151.3	46713		Groothandel minerale olieproducten (exclusief brandstoffen)	100	0	30			50		100		3.2	2	G
5152.1	46721	0	Groothandel in metaalertsen:												
5152.1	46721	1	- opslag oppervlak < 2.000 m²	30	300	300			10		300		4.2	3	G
5152.1	46721	2	- opslag oppervlak >= 2.000 m²	50	500	700		Z	10		700		5.2	3	G
5152.2 /.3	46722, 46723		Groothandel in metalen en -halffabrikaten	0	10	100			10		100		3.2	2	G
5153	4673	0	Groothandel in hout en bouwmaterialen:												
5153	4673	1	- algemeen: b.o. > 2.000 m²	0	10	50			10		50		3.1	2	G
5153	4673	2	- algemeen: b.o. <= 2.000 m²	0	10	30			10		30		2	1	G
5153.4	46735	4	Zand en grind:												
5153.4	46735	5	- algemeen: b.o. > 200 m²	0	30	100			0		100		3.2	2	G
5153.4	46735	6	- algemeen: b.o. <= 200 m²	0	10	30			0		30		2	1	G
5154	4674	0	Groothandel in ijzer- en metaalwaren en verwarmingsapparatuur:												
5154	4674	1	- algemeen: b.o. > 2.000 m²	0	0	50			10		50		3.1	2	G
5154	4674	2	- algemeen: b.o. <= 2.000 m²	0	0	30			0		30		2	1	G
5155.1	46751		Groothandel in chemische producten	50	10	30			100	R	100	D	3.2	2	G
5155.2	46752		Groothandel in kunstmeststoffen	30	30	30			30	R	30		2	1	G
5155.2	46752		Groothandel in bestrijdingsmiddelen in emballage of in gasflessen												
5155.2	46752		- kleine hoeveelheden < 10 ton	0	0	0			10		10		1	1	G
5155.2	46752		- beperkte hoeveelheden (< 150 ton) en hoog beschermingsniveau	0	0	0			30	R	30		2	1	G
5155.2	46752		- grote hoeveelheden (>150 ton) en/of laag beschermingsniveau	0	0	0			500	R	500		5.1	1	G

SBI-1993	SBI-2008		OMSCHRIJVING	AFSTANDEN IN METERS										INDICES	
		VNG-nr.		GEUR	STOF	GELUID			GEVAAR		GROOTSTE AFSTAND		CATEGORIE	VERKEER	
5156	4676		Groothandel in overige intermediaire goederen	10	10	30			10		30		2	2	G
5157	4677	0	Autosloperijen: b.o. > 1.000 m²	10	30	100			30		100		3.2	2	G
5157	4677	1	- autosloperijen: b.o. <= 1.000 m²	10	10	50			10		50		3.1	2	G
5157.2/3	4677	0	Overige groothandel in afval en schroot: b.o. > 1.000 m²	10	30	100			10		100	D	3.2	2	G
5157.2/3	4677	1	- overige groothandel in afval en schroot: b.o. <= 1.000 m²	10	10	50			10		50		3.1	2	G
518	466	0	Groothandel in machines en apparaten:												
518	466	1	- machines voor de bouwnijverheid	0	10	100			10		100		3.2	2	G
518	466	2	- overige	0	10	50			0		50		3.1	2	G
518	466	3	- overig met oppervlak <= 2.000 m²	0	10	30			0		30		2	1	G
519	466, 469		Overige groothandel (bedrijfsmeubels, emballage, vakbenodigdheden en dergelijke)	0	0	30			0		30		2	2	G
52	47	-	REPARATIE TEN BEHOEVE VAN PARTICULIEREN												
527	952		Reparatie ten behoeve van particulieren (exclusief auto's en motorfietsen)	0	0	10			10		10		1	1	P
60	49	-	VERVOER OVER LAND												
6022	493		Taxibedrijven	0	0	30	C		0		30		2	2	P
6023	493		Touringcarbedrijven	10	0	100	C		0		100		3.2	2	G
6024	494	0	Goederenwegvervoerbedrijven (zonder schoonmaken tanks): b.o. > 1.000 m²	0	0	100	C		30		100		3.2	3	G
6024	494	1	- goederenwegvervoerbedrijven (zonder schoonmaken tanks): b.o. <= 1.000 m²	0	0	50	C		30		50		3.1	2	G
63	52	-	DIENSTVERLENING TEN BEHOEVE VAN HET VERVOER												
631	522		Loswal	10	30	50			30		50		3.1	2	G
6312	52102, 52109	A	Distributiecentra, pak- en koelhuizen	30	10	50	C		50	R	50	D	3.1	2	G
6312	52109	B	Opslaggebouwen (verhuur opslagruimte)	0	0	30	C		10		30		2	2	G
6321	5221	2	Stalling van vrachtwagens (met koelinstallaties)	10	0	100	C		30		100		3.2	2	G
6321	5221	3	Caravanstalling	10	0	30	C		10		30		2	2	P
64	53	-	POST EN TELECOMMUNICATIE												
641	531, 532		Post- en koeriersdiensten	0	0	30	C		0		30		2	2	P

SBI-1993	SBI-2008		OMSCHRIJVING	AFSTANDEN IN METERS										INDICES	
		VNG-nr.		GEUR	STOF	GELUID			GEVAAR		GROOTSTE AFSTAND		CATEGORIE	VERKEER	
71	77	-	VERHUUR VAN TRANSPORTMIDDELEN, MACHINES, ANDERE ROERENDE GOEDEREN												
711	7711		Personenautoverhuurbedrijven	10	0	30			10		30		2	2	P
712	7712, 7739		Verhuurbedrijven voor transportmiddelen (exclusief personenauto's)	10	0	50			10		50	D	3.1	2	G
713	773		Verhuurbedrijven voor machines en werktuigen	10	0	50			10		50	D	3.1	2	G
7133	7733		Verhuurbedrijven voor kantoormachines en computers	10	0	30			10				2	2	G
72	62	-	COMPUTERSERVICE- EN INFORMATIETECHNOLOGIE												
72	62		Onderhoud en reparatie computers en kantoormachines	0	0	10			0		10		1	1	P
72	58, 63	B	Datacentra	0	0	30	C		0		30		2	1	P
73	72	-	SPEUR- EN ONTWIKKELINGSWERK												
731	721		Natuurwetenschappelijk speur- en ontwikkelingswerk	30	10	30			30	R	30		2	1	P
74	63, 69 t/m 71, 73, 74, 77, 78, 80 t/m 82	-	OVERIGE ZAKELIJKE DIENSTVERLENING												
747	812		Reinigingsbedrijven voor gebouwen	50	10	30			30		50	D	3.1	1	P
7481.3	74203		Foto- en filmontwikkelcentrales	10	0	30	C		10		30		2	2	G
7484.3	82991		Veilingen voor landbouw- en visserijproducten	50	30	200	C		50	R	200		4.1	3	G
7484.4	82992		Veilingen voor huisraad, kunst en dergelijke	0	0	10			0		10		1	2	P
90	37, 38, 39	-	MILIEUDIENSTVERLENING												
9001	3700	A0	RWZI's en gierverwerkingsinricht., met afdekking voorbezinktanks:												
9001	3700	A1	- < 100.000 i.e.	200	10	100	C		10		200		4.1	2	G
9001	3700	A2	- 100.000 - 300.000 i.e.	300	10	200	C	Z	10		300		4.2	2	G
9001	3700	A3	- >= 300.000 i.e.	500	10	300	C	Z	10		500		5.1	3	G
9001	3700	B	Rioolgemalen	30	0	10	C		0		30		2	1	P
9002.1	381	A	Vuilophaal-, straatreinigingsbedrijven en dergelijke	50	30	50			10		50		3.1	2	G
9002.1	381	B	Gemeentewerven (afvalinzameldepots)	30	30	50			30	R	50		3.1	2	G

SBI-1993	SBI-2008		OMSCHRIJVING	AFSTANDEN IN METERS										INDICES	
		VNG-nr.		GEUR	STOF	GELUID			GEVAAR		GROOTSTE AFSTAND		CATEGORIE	VERKEER	
9002.1	381	C	Vuiloverslagstations	200	200	300			30		300		4.2	3	G
9002.2	382	A0	Afvalverwerkingsbedrijven:												
9002.2	382	A1	- mestverwerking/korrelfabrieken	500	10	100	C		10		500		5.1	3	G
9002.2	382	A2	- kabelbranderijen	100	50	30			10		100		3.2	1	G
9002.2	382	A3	- verwerking radioactief afval	0	10	200	C		1500		1500		6	1	G
9002.2	382	A4	- pathogeen afvalverbranding (voor ziekenhuizen)	50	10	30			10		50		3.1	1	G
9002.2	382	A5	- oplosmiddelterugwinning	100	0	10			30	R	100	D	3.2	1	G
9002.2	382	A6	- afvalverbrandingsinrichtingen, thermisch vermogen > 75 MW	300	200	300	C	Z	50		300	D	4.2	3	G
9002.2	382	A7	- verwerking fotochemisch en galvanoafval	10	10	30			30	R	30		2	1	G
9002.2	382	B	Vuilstortplaatsen	300	200	300			10		300		4.2	3	G
9002.2	382	C0	Composteerbedrijven:												
9002.2	382	C1	- niet-belucht v.c. < 5.000 ton/jaar	300	100	50			10		300		4.2	2	G
9002.2	382	C2	- niet-belucht v.c. 5.000 tot 20.000 ton/jaar	700	300	100			30		700		5.2	2	G
9002.2	382	C3	- belucht v.c. < 20.000 ton/jaar	100	100	100			10		100		3.2	2	G
9002.2	382	C4	- belucht v.c. > 20.000 ton/jaar	200	200	100			30		200		4.1	3	G
9002.2	382	C5	- gft in gesloten gebouw	200	50	100			100	R	200		4.1	3	G
93	96	-	OVERIGE DIENSTVERLENING												
9301.1	96011	A	Wasserijen en linnenverhuur	30	0	50	C		30		50		3.1	2	G
9301.1	96011	B	Tapijtreinigingsbedrijven	30	0	50			30		50		3.1	2	G
9301.2	96012		Chemische wasserijen en ververijen	30	0	30			30	R	30		2	2	G
9301.3	96013	A	Wasverzendinrichtingen	0	0	30			0		30		2	1	G