Raadsvoorstel

Zaaknummer: 9724-2025

Onderwerp: Verordening Adviesraad Sociaal Domein gemeente Maashorst

Auteur	:	Jonna van Hoesel
Domein/team	:	Sociaal / Sociaal beleid
E-mail	:	Jonna.vanhoesel@gemeentemaashorst.nl
Port.	:	R. Sour-van de Ven

Effect op de begroting

☐Ja ☒Nee

Onderwerp
Verordening Adviesraad Sociaal Domein gemeente Maashorst

Voorstel

1. De verordening ‘Adviesraad Sociaal Domein gemeente Maashorst 2025’ vast te stellen.

Inleiding
In de Wmo 2015 is vastgelegd dat gemeenten in een verordening op moeten nemen op welke wijze ingezetenen, waaronder in ieder geval cliënten of hun vertegenwoordigers, worden betrokken bij de uitvoering van de Wmo . Dit is ook geregeld in de Participatiewet en volgt tevens uit de Jeugdwet. In de gemeenten Maashorst is ervoor gekozen dit te organiseren in de vorm van een Adviesraad Sociaal Domein (ASD).

Na de herindeling is de Adviesraad Sociaal Domein Maashorst ontstaan. Destijds, in 2022, zijn de kaders voor de rollen en taken van deze ASD én de bijbehorende wijze van subsidiëring vastgelegd in een gemeentelijke verordening. Na een beginperiode waarin zowel de gemeente als de ASD zoekende was naar haar rol en werkwijze, is met behulp van ondersteuning van de landelijke koepel een ontwikkeling doorgemaakt gericht op efficiëntie, structuur en een werkwijze voor de toekomst. Hierover is ook intensief contact geweest met de gemeente en dit heeft onder andere geleid tot wijzigingen in de statuten evenals nieuwe onderlinge werkafspraken en gewenste kaders.

In aansluiting hierop is het wenselijk om de gemeentelijke verordening aan te passen. Dit maakt het mogelijk voor de ASD Maashorst om vanaf 2025 op de gewenste nieuwe wijze haar activiteiten uit te voeren. Het vaststellen van de verordening is een bevoegdheid van de Raad.

Bij dit voorstel is geen was-wordt lijst toegevoegd betreffende de wijzigingen in verordening omdat nagenoeg alle artikelen zijn gewijzigd.

Beoogd effect
Hiermee wordt enerzijds voldaan aan de eis die de Wmo 2015, Participatiewet en Jeugdwet stellen over het organiseren van inspraak door inwoners. Anderzijds wordt hiermee op een gedegen wijze de inzet van de ASD Maashorst geformaliseerd en biedt dit de basis om hier uitvoering aan te geven.

Argumenten
1.1. Inspraak van inwoners en burgerparticipatie is voor de gemeente een wettelijke taak.
Door de aanwezigheid van een ASD wordt invulling gegeven aan de verplichtingen zoals opgenomen in de Wmo 2015, Participatiewet en de Jeugdwet. In de verordening die ter besluitvorming voorgelegd wordt, liggen de kaders voor de ASD vast.

1.2. De verordening is in afstemming met het nog aan te stellen bestuur van de ASD vormgegeven.
De nieuwe verordening en de gewenste wijzigingen ten opzichte van de huidige verordening zijn in overleg met de nog aan te stellen bestuursleden van de ASD tot stand gekomen.
Hierbij is ervoor gezorgd dat deze in lijn zijn met de statuten en het huishoudelijke reglement van de ASD zelf en dat deze ook aansluit op de gewenste samenwerkingsafspraken.

1.3. Het is de bevoegdheid van de gemeenteraad om de verordening vast te stellen.
Het vaststellen van een verordening is de bevoegdheid van de gemeenteraad. Om die reden is het advies om middels bijgevoegd raadsvoorstel en -besluit de gemeenteraad te verzoeken hiermee in te stemmen. Pas wanneer zij hierop haar akkoord geeft en deze gepubliceerd is, treedt de verordening in werking.

1.4 De nieuwe verordening geeft het college de bevoegdheid om een privaatrechtelijke rechtspersoon aan te wijzen als ASD.
In de vorige verordening was de aanwijzing door het college van een privaatrechtelijke rechtspersoon als ASD niet op de juiste manier geregeld. Dit is hersteld in bijgaand voorstel. Hierdoor is er een grondslag ontstaan voor aanwijzing van genoemde stichting, het benoemen van bestuursleden en het verlenen van een subsidie. Dit laatste is een bevoegdheid van het college.

Kanttekeningen
Niet van toepassing.

Financiën
Niet van toepassing.

Duurzaamheid
De inzet van een adviesraad sociaal domein draagt bij aan het optimaliseren van het sociaal domein en alle bijbehorende beleidsterreinen binnen de gemeente Maashorst. Haar gevraagde en ongevraagde adviezen ondersteunen de inzet van de gemeente op diverse van bovenstaande Global Goals.

DUURZAME ONTWIKKELINGS DOELSTELLINGEN



☒ ☒ ☒ ☐ ☐

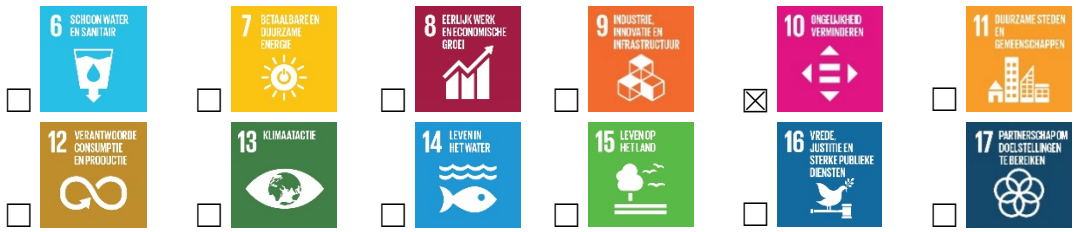

Participatie
De voorliggende stukken zijn tot stand gekomen op basis van meermaals overleg met de ASD.

Communicatie
Na besluitvorming op dit advies door de gemeenteraad wordt de ASD geïnformeerd over het genomen besluit.

Vervolg
Op basis van besluitvorming door de gemeenteraad en het College op dit advies worden de nodige vervolgstappen gezet:

- Na instemming door de gemeenteraad wordt de verordening officieel gepubliceerd
- De Adviesraad Sociaal Domein wordt geïnformeerd over het genomen besluit en de benoeming van de bestuursleden.

Bijlagen die onderdeel uitmaken van het besluit
/

Bijlagen ter informatie
/

Uden, 26 juni 2025

Burgemeester en wethouders van gemeente Maashorst,

de secretaris,	de burgemeester,
J.A.G.M. van Aaken	J.A. van der Pas