

**From:** Griffie  
**Sent:** Monday, August 13, 2018 9:16:51 AM  
**To:** Info  
**Cc:**  
**Subject:** Graag inboeken KNNV Nieuws 594  
**Attachments:** ATT00002.htm; 594 2018 08 12 KNNV Nieuws.pdf; ATT00003.txt

---

-----Oorspronkelijk bericht-----

Van: nieuwsbrief.delfland-bounces@knnv.nl [mailto:nieuwsbrief.delfland-bounces@knnv.nl] Namens KNNV Nieuws

Verzonden: zondag 12 augustus 2018 20:45

Aan: KNNV Nieuws

Onderwerp: KNNV Nieuws 594

Beste mensen,

Hierbij het actuele nummer van KNNV Nieuws. Veel leesplezier!

Koninklijke Nederlandse Natuurhistorische Vereniging

KNNV afdeling Delfland  
Postbus 133  
2600 AC DELFT  
afdelingDelfland@knnv.nl  
www.knnv.nl/afdelingDelfland  
twitter: KNNVafdDelfland  
facebook: KNNV-afdeling-Delfland

**KNNV Nieuws 594,  
12 augustus 2018**

De KNNV afdeling Delfland staat voor een natuurlijke leefomgeving waarin mens en natuur samen een plek vinden.

En is actief in de gemeenten Delft, Lansingerland, Midden-Delfland, Pijnacker-Nootdorp en Westland, en de gebieden Sion, Wilhelminapark, Elsenburgerbos (Rijswijk) en Ypenburg (Den Haag)



## VOORUITBLIK

### Verklaring van de symbolen

\*:een ledenbijeenkomst, niet-leden zijn van harte welkom om een keer deel te nemen aan een ledenactiviteit om die te ervaren!

Meld je aan via [afdelingDelfland@knnv.nl](mailto:afdelingDelfland@knnv.nl). Als het \* teken ontbreekt, is de bijeenkomst openbaar en is aanmelding vooraf niet nodig.

W: afdelingswinkel is aanwezig; door hier te kopen steun je onze afdeling

G: Voor de gezelligheid

L: Voor mensen die willen bijleren

E: Voor de experts

H: Handen uit de mouwen

### Een onderdeel van NATUURPUNT DELFLAND en NATUURPUNT WESTLAND Doe je ook mee?

Elk jaar kent een groot thema. Dit jaar bescherm de natuur in je eigen omgeving.

### Soort van de maand juli en augustus: **snorzweefvlieg**

Als je dus een snorzweefvlieg ziet meld dit via

[afdelingdelfland@knnv.nl](mailto:afdelingdelfland@knnv.nl)

of via

[KLIK HIER](#)

Zie voor de achtergrondinformatie over de snorzweefvlieg, [KLIK HIER](#)

### Luister

Geert zeer uitgebreid voor Vroege Vogels, in het kader van de Zomergasten.

<https://www.nporadio1.nl/vroege-vogels/onderwerpen/467199-radioportret-geert-van-poelgeest-ruim-30-jaar-knnv>

### Uit de ziekenboeg

Op 31 augustus is Fred de Haas in de ziekenhuis opgenomen en met spoed geopereerd aan een maagperforatie. De operatie was net op tijd. Stuur hem een kaartje: Zuidplantsoen 41, 2628 BZ DELFT

**H 13 augustus, 19:30 – 21:30 uur, actie Kroos scheppen**, verzamelen hoek Koekamp / Konijnensingel, Delft. Help Tanthof aan schoon en helder water. Voor meer informatie en aanmelden: [kroosscheppenintanhof@gmail.com](mailto:kroosscheppenintanhof@gmail.com).

**L 17 aug. 13:00 uur, inventariseren kilometerhokken voor Floron**; 80-444 (37-25-11); verzamelen Dorppolderweg, De Lier, op de brug over de Zijde (Achtermolenbrug); info Cor Nonhof 015 – 213 86 57 of [studie@delfland.knnv.nl](mailto:studie@delfland.knnv.nl)

**L 18 augustus, 10 -12:00 uur, Studiegroep Planten**. Het thema Asteraceae o.l.v. Adrie van Heerden Het leerdoel is: Leren omgaan met de flora. Een bijeenkomst bestaat uit een theorie en een praktijkdeel. De theorie is maximaal 20 minuten, daarna de praktijk met het determineren van planten met de Heukels' Flora en de Veldgids Nederlandse Flora. Deze flora's en loepen (10 x vergroting) zijn aanwezig.

De bijeenkomsten vinden plaats in Het Melarium, Melariumpad 11, Delft, zie

<https://www.knnv.nl/afdeling-delfland/melarium-centrum-voor-natuur-bijen...>

Aanmelden via [afdelingDelfland@knnv.nl](mailto:afdelingDelfland@knnv.nl)

**L 18 augustus, Workshop Vruchtbomen snoeien**, 14:00 – 16:00 uur, boomgaard World Art Centrum, Rotterdamseweg 205, Delft. De KNNV heeft diverse boomgaarden in onderhoud (Slotgaard, Veelust, Ackersdijk, Kandelaar, Groeneweg, Holyweg) en ziet dat weinig mensen ervaring hebben met het snoeien van fruitbomen. We hebben dus behoefte aan mensen die het snoeien onder de knie hebben en willen helpen bij het onderhoud van de boomgaarden.

In deze workshop oefenen je de eerste schreden met het snoeien van vruchtbomen. Ook wordt de vraag beantwoord welke vruchtbom past het beste in ons gebied. En uiteraard beantwoorden we vragen die je hebt.

Prijs: leden 5,- euro, niet leden 8,- euro.

Neem een mok voor de koffie mee, voor gereedschap en koffie wordt gezorgd

Mocht je zelf gereedschap hebben neem dit mee.

Het is raadzaam stevige schoenen te dragen en nauwsluitende kleding.

De docenten zijn Geert van Poelgeest, Marijke Heijne en Dianne Brakel

Aanmelden verplicht via [afdelingDelfland@knnv.nl](mailto:afdelingDelfland@knnv.nl)

**L 19 aug. 13.00: Excursie Teleflora Starters**; Akkerdijkse Bos; verzamelen bij Melarium, Melariumpad 11, 2629 HB Delft, route; info Cor Nonhof 015 – 213 86 57 of [studie@delfland.knnv.nl](mailto:studie@delfland.knnv.nl)

**G 19 aug, 9:15 uur – zo lang we zin hebben, excursie Broekpolder en De Ruigte**, Broekpolderweg 251, 3138 HA Vlaardingen (Manege Flardinga Ruiters) aanmelden bij Loek Batenburg, 06 -12 95 09 62.

De Broekpolder heeft voor de meeste KNNV-ers weinig uitleg. Met name de Ruigte is een natuurgebied met vrij veel dynamiek. Het wordt begraasd door Schotse Hooglanders om het niet dicht te laten groeien.

Vorig jaar werden er in deze tijd op Waarneming veel steltlopers als bosruiter, witgat en oeverloper gemeld. Er waren lepelaars en een boomvalk was er aan het jagen en nog veel meer. Voor plantenliefhebbers is er ook genoeg te zien en enkele vlinders werden ook gemeld. We houden gewoon onze ogen, oren en neus goed open, dan zien we genoeg.

We beperken ons niet alleen tot de Ruigte, daar buiten is het ook mooi, heel groen en er is genoeg te zien. Laarzen of waterdichte schoenen en een verrekijker aanbevolen.

#### **Tuintips**

Nu er weer voldoende regen is gevallen kunnen voor de winter en lente sla, spinazie, landkers, bieten, radijsjes, koriander, lente uitjes, calabrese broccoli, lente groen, snijbiet, winter spinazie, winterharde japanse uien, venkel, lente kool, peterselie worden gezaaid.

Vroeg rijpende appels kunnen geplukt worden. Pluk de eerste abrikozen en perziken net voordat ze echt rijp zijn.

De uitlopers van aardbeien kunnen in hun definitieve plek gepoot worden. In de herfst wordt de vrucht vorming al voorbereid. Wil je veel aardbeien, verpoot de planten dan niet té laat in de herfst.

Bestel alvast pootknoflook om in de herfst te poten, zo ook narcissen, hyacinten, en andere bollen.

Krent de druiventrossen om grotere druiven te krijgen, dun teveel aan trossen.

Nieuwe uitlopers van de druif kan je tot het 4e blad terug snoeien. De jonge blaadjes kan je opgerold met een plakje kaas ertussen, heerlijk roosteren op de barbecue. Wil je de hele zomer nog van deze lekkernij kunnen genieten, snoei dan niet alle jonge uitlopers tegelijk weg.

Wil je grote druiven? Verwijder dan ongeveer de helft van alle trosjes. Eén trosje per tak is in het algemeen een goede keuze. Haal bij de resterende trosjes de kleinste druiven weg (krenten).

#### **Sterrenhemel**

14/08, een half uur na zonsondergang, als het nog volop schemert, zie je de smalle maansikkel laag aan de westelijk hemel. Onder de maan moet ook de planeet Venus te zien zijn. Zorg wel voor een vrij uitzicht op de horizon, en gebruik eventueel een verrekijker.

15/08, de reuzenplaneet Jupiter staat de komende dagen heel dicht bij de ster Zubenelgenubi in het sterrenbeeld Weegschaal. Kijk rond 22:30 uur laag in het zuidwesten.

17/08, samenstand van de vrijwel half verlichte maan en de planeet Jupiter, rechtsonder de maan. Bekijk het tweetal vanaf 22:00 in het zuidwesten. Vandaag bereikt Venus zijn grootste schijnbare afstand ten oosten van de zon. De planeet is de gehele zomer zichtbaar geweest als opvallend heldere "avondster" aan de westelijk hemel. Momenteel gaat hij echter vrij kort na de zon onder, omdat hij alleen aan het begin van de schemering te zien is, laag in het westzuidwesten.

18/08, eerste kwartier (09:48 uur). De half verlichte maan staat rond 22:30 uur vrij laag in het zuidwesten. Op grote afstand rechtsonder de maan is de planeet Jupiter zichtbaar.

**KNNV-afdelingswinkel, bij KNNV uitgaven ontvangen leden 10% korting, bestel via [afdelingDelfland@knnv.nl](mailto:afdelingDelfland@knnv.nl)**

## Waarom je hond geen fruit hoeft te geven

Ken Kraaijeveld

Prijs: € 22,95

**"Als je meer van DNA afweet, verrijkt dat je kijk op het leven"**

Waarom zal je hond nooit scheurbuik krijgen? Ook al eet hij of zij nooit fruit. Dat komt omdat honden een vitamine-C gen hebben. Katten, muizen en ratten hebben dat gen ook. Zij hoeven dus ook geen fruit te eten. Wij mensen hebben dat gen ook. Alleen, bij ons is het stuk.

DNA, de erfelijke code, is de basis van alles wat leeft. De kennis op dat gebied gaat met sprongen vooruit – maar is helaas voor niet-biologen slecht toegankelijk. Dit boek brengt daar verandering in.



## TERUGBLIK

### Waarnemingen

Ook waarnemingen zonder foto's blijven welkom.

Wij gaan er vanuit dat je je waarneming zelf meldt via [www.knndelfland.waarneming.nl](http://www.knndelfland.waarneming.nl)

Als je geen account hebt mag je het melden via knndelft en zaterdag.

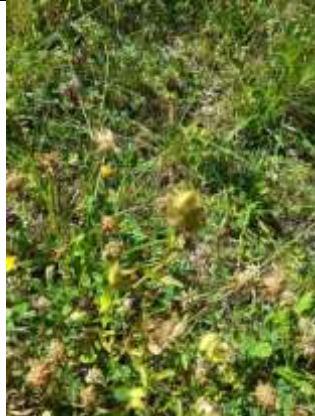

02/07, **ratelaar, peen hazenpootje**, Kluiverpark, Delft, Huub van 't Hart.



02/07, **sedum**, ecostrip brug Deltares Heertjeslaan, Delft, Huub van 't Hart.



16/07, **groot blaasjeskruid**, Abtswoudse Bos Midden, Delft, Huub van 't Hart.

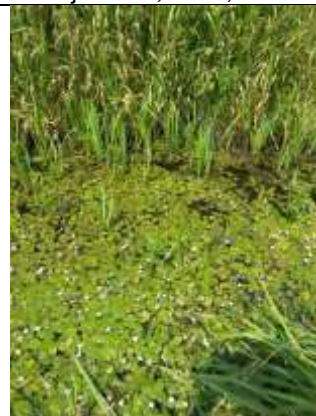

16/07, **kikkerbeet met pijlkruid**, Abtswoudse Bos Oost langs Mandjeskade, Huub van 't Hart.



16/07, **krabbescheer**, Abtswoudse Bos Midden, Huub van 't Hart.



18/07, **snorzweefvlieg**, op klokjesbloem, Aukje Gjaltema.



18/07 **sint-jacobsvlinder rups**, viaduct A4-Kruithuisweg, Aukje Gjaltema.



18/07, **iepeziekte**, Zuidkade Abtswoudse bos, Aukje Gjaltema.



27/07, **wespennest**, schuur, Honselersdijk, Aad Valstar



27/07, **wespennest**, schuur, Aad Valstar.

27/07, jammer dat **wespen** zo lastig zijn maar het **wespennest** moest verwijderd worden. Het nest hing ondersteboven in de schuur. Prachtig die cirkels en de raten met de zeshoeken en daarbij de krullen in de afdeklaag. Aad Valstar.



27/07, **wespennest**, schuur, Aad Valstar.



29/07, leemgebruik door **metselbij**, Melarium, Anna Kreffer.



29/07, **metselbij** gebruikt leem uit de potten Melarium Anna Kreffer.



29/07, **knoopkruid**, camping Delftse hout, Geerten Kalter.



30/07, zag deze vuilnisbak in Wateringen, zou ook wel wat voor andere gemeenten zijn denk ik. Bruun vd Steuijt.



11/08, **koninginnenpage**, Hans van Mechelen



04/08, **plataan**, Jos van Koppen.



12/08, **woeste sluiplieg**, Meijndel, cursus  
Dagvlinders herkennen, Anna Kreffer



10/08, **rode Amerikaanse rivierkreeft**, Laan te  
blotinge, Rijswijk, Joke Kollen.



10/08, **buxusmot**, Dravik, Nootdorp, Ron en  
Jolanda van den Ende.



10/08, **kleine zilverreiger**, De Banken, Danny  
Taheij.



10/08, **kleine zilverreiger**, De Banken, Danny  
Taheij.



**12/08, n.a.v. de cursus Dagvlinders herkennen in Meijndel, Gini Bos**

- 02/07, **Sedum kamschaticum** in de ecostrip van de brug naar de Deltares-campus aan de Heertjeslaan. Deze ecostrip van niet meer dan 5 cm is de smalste ecovoorziening die ik ken. Het Zweth/Slinkslootaqueduct over de A4 is bijvoorbeeld 100 meter en de ecostrip op de Zuidkadefietsbrug over de A4 is circa 50 centimeter. Maar elke ecostrip is welkom. Zie foto. Huub van 't Hart.
- 16/07, **groot blaasjeskruid**, 2 x 5 m<sup>2</sup> bij wandelpadbruggen Abtswoudse Bos midden; **krabbenscheer**, 20 m<sup>2</sup> Abtswoudse Bos Midden; **kikkerbeet**, 1000 m<sup>2</sup> x 2 m<sup>2</sup>, de hele sloot langs de Mandjeskade bedekkend in Abtswoudse Bos Oost met alleen hier en daar een enkel exemplaar van **pijlkruid** of **egelskop** (zie foto's).  
**Egel** in de tuin (Kwartelstraat) nadat we een pan met water hadden neergezet en tijdens de tuintelling voor de Vlinderstichting vrijwel alle dagen **1 bont zandoogje**, **2 boomblauwtjes**, **2 kleine, geaderde witjes** en **2 atalanta's**.  
**Boomvalk** in zuidelijk deel (met hoge populieren) van het Kerkpolderbos. Hij verjoeg een **torenavalk**, zo'n ruzie tussen twee valken niet eerder gezien.  
**Kleine vuurvlinder** op boomgaard Veelust, Abtswoudse Bos Midden.  
**Distelvlinder** en **kleine vuurvlinder** op boomgaard Slotgaard, Vietnampad, Delft. Huub van 't Hart. zie foto's.
- 18/07, in het Abtswoudse Bos heeft helaas op diverse plekken de **iepeziekte** toegeslagen, oa op de Zuidkade (zie bruine kruinen op de foto), waar toch al steeds minder bomen staan, doordat de **essen** het loodje leggen tgv **essentaksterfte**. Heb het een week geleden aan de gemeente gemeld, maar die heeft tot dusver geen actie ondernomen. Aukje Gjaltema. zie foto.
- 28/07, bij het planten-inventariseren zag ik een **rups** op het **Sint Jacobskruiskruid** zitten. Ik ben er speciaal voor teruggegaan, en zowaar, de rups zat er nog! Aukje Gjaltema, zie foto.
- 29/07, bloemen, waaronder **knoopkruid** in kurkdroog gras voor de camping/parkeerplaats Delftse hout. Geerten Kalter, zie foto.
- 11/08, **koninginnenpage**, rups, in de volkstuin Kerkpolder, Delft, Hans van Mechelen en Ben Lemmers. Zie foto.
- 11/08, **keizersmantel**, **boomblauwtje**, **klein koolwitje**, **groot koolwitje**, **atalanta**, **distelvlinder**, **kleine vuurvlinder**, **bontzandoogje**, **gehakkelde aurelia**, Geert en Marian, Wezeltuin, in 10 minuten tijd.



### **Jos zijn pad**

04/08, was deze week even in de Eifel [Gerolstein] en ontdekte daar een jonge plataan met een diameter van ongeveer 10 cm, waarvan ook de schors met grote stukken van de stam af scheurde. erd: een foto met zicht op de afvallende en afgevallen schors. Verder niet mijn pad afgedraafd na vorige week tijdens de te verwachten, maar niet geziene bloedmaan. Jos van Koppen.

### **KNNV afdeling Delfland constateert groeiversnelling knotwilgen in 30 jaar van 33%**

In 1988 is begonnen met het onderhoud aan geriefhoutbosjes en houtwallen op boomgaarden in Tanthof, Abtswoude en Midden-Delfland.

Wat is er veranderd in de dertig er op volgende jaren?

**1988:** 1,5 meter per jaar in 4-jarige knotcyclus geeft slieten van 6 meter.

**2018:** 2 meter per jaar in 4-jarige knotcyclus geeft slieten van 8 meter.

De groeiversnelling dwingt tot een overgang naar een 3-jarige cyclus van 3 x 2 meter per jaar = 6 meter. Waar voorheen één houtril genoeg was om het snoeihout in op te slaan om in vier jaar te composteren, zijn er nu twee of meer per geriefhoutbosje nodig en moeten de grootste slieten worden gehakseld of afgevoerd. Het goede nieuws is dat de natuur er alles aan doet om de gevolgen van de enorme regen van voedingsstoffen via de lucht te compenseren. Het slechte nieuws is de enorme groeiversnelling die deze cijfers laten zien.

### **KNNV Natuurbeheer meldt:**

#### **14/07, flabtrappen: variant op het kroos scheppen, Raoul Boot.**

Op verzoek van de gemeente Delft en het Hoogheemraadschap van Delfland activeert de KNNV de Tanthofbewoners voor het zelf actief Kroos scheppen om zo bewust te worden van de kwaliteit van het water in de sloten in de wijk. Ons lid Raoul Boot heeft hier een variant op bedacht. Tijdens het watergeven aan de jonge fruitbomen op de boomgaarden die we voor Staatsbosbeheer en de gemeente Delft onderhouden was het zo warm dat Raoul te water is gegaan voor het zogenoemde flabtrappen. Met de armen wijd uitgespreid wordt het flab in de sloot verzameld en de kant opgewerkt. Zie foto. Overigens zijn zowel het eendenkroos als de flab uitstekende bemesting voor fruitbomen en moestuinen.



### **22/07, de gemeente Delft studeert op bouw scholencomplex in Abtswoudse Park**

Verschillende Tanthofbewoners hebben de gemeente gevraagd naar het plan om 6 basisscholen in Tanthof Oost en West te slopen en daarvoor in de plaats 3 nieuwe scholen te bouwen in het Abtswoudse Park. Hierbij het antwoord van de gemeente: "U heeft ons een vraag gesteld over de ontwikkelingen in Tanthof. Momenteel zijn wij, samen met de scholen, bezig met een verkenning of een nieuwbouw van een basisschool op een centrale locatie nabij het speelveld mogelijk is. Het betreft hier een zogeheten haalbaarheidsstudie die we in de loop van september willen afronden. Dan wordt er ook aansluitend met de omwonenden, belanghebbenden gesproken over de inhoud, consequenties, kansen, gevolgen, de te volgen procedures, etc. Pas als het plan haalbaar wordt geacht start er een formeel besluitvormingstraject waarbij zienswijzen en bezwaren kunnen worden ingediend. Maar dat is dus pas in een later stadium en vandaar dat u nog niets heeft vernomen in de media. Er zal dus nog zeker tijdig worden gecommuniceerd in de loop van september. Mocht u echter toch behoefte hebben aan meer info, dan kunt u altijd een persoonlijk gesprek aanvragen. Ik hoop dat u hiermee voorlopig voldoende informatie heeft. met vriendelijke groet, Gerard van Zomeren, Projectmanager Tanthof "

De KNNV afdeling Delfland heeft al laten weten geen voorstander te zijn van welke bouw dan ook in de Delftse parken. Het groen in de stad is daarvoor veel te waardevol. De KNNV heeft gewezen op een andere centrale locatie namelijk de kop van Abtswoude, waar door een herstructurering een fantastische ensemble kan ontstaan van Kinderboerderij en Waterspeeltuin Tanthof, de Kindertuin De Boterbloem en de drie basisscholen.

**H 31 juli, 19:00 uur, inventarisatie Vissen o.l.v. Frans Herfs**

We hebben de laatste 2 sloten geïnventariseerd die op onze lijst stonden. We waren met een groepje van 3 personen om te scheppen en te tellen. Deze twee sloten hadden een totaal ander karakter dan de twee eerdere sloten die we op 10 juni gedaan hadden. Sloot 3 was een smalle strook van 1,5 meter, die helemaal dichtgegroeid was met waterpest.

We ving en enkele zeeltjes en 10-doornige stekelbaarzen. Verder vooral jonge juveniele watersalamanders en kikkers.

Daarnaast een groot aantal grote watertorren. Sloot 4 was een brede sloot van ca. 4 meter parallel aan de Groeneweg. Deze had gelukkig grote stukken open water.

We hebben vooral veel kleine modderkruipers gevangen, ca. 37 stuks, verder nog 10-doornige stekelbaarzen, zeeltjes en rietvoorn. Al met al een geslaagde avond.



Inventarisatie sloot Groeneweg, Schiedam

**01/08, nieuwe ecostructuren onder spoorlijn Delft/Schiedam.**

Prorail heeft op zes locaties langs de spoorlijn Delft/Schiedam toeleidingsstructuren aangebracht bij de al eerder geplaatste loopplanken onder de bruggen onder de spoorlijn. Ze zijn bedoeld voor alle niet-waterdieren. Ze spelen een belangrijke rol in het verbeteren van de oost-westverbindingen tussen de natuurgebieden van Natuurmonumenten de Vlietlanden in Midden-Delfland en de Akerdijkse Plassen in Pijnacker-Nootdorp, alsook de daar gelegen gebieden van Staatsbosbeheer en de Coöperatie beheer groengebieden Midden-Delfland. Op de foto de voorziening langs het Vockestaertpad/kruising Mandjeskade. Huub van 't Hart.



Ecovoorziening Prorail, spoorlijn Delft Schiedam, Huub van 't Hart.

**06/08 Schoonmaakactie Delft Studenten Corps in Abtswoudse Park.**

De KNNV kreeg van diverse Tanthofbewoners het volgende bericht: "Vorige week hebben DSC-studenten een feestje gegeven in het Abtswoudsepark. Er werd bier geschonken in plastic bekertjes. De volgende dag is met de grote schoonmaak begonnen en alles wat een beetje zichtbaar was, is ook inderdaad opgehaald. MAAR: als je er langs fietst, zie je dat het gras al bezaaid is met kleine stukjes plastic van de bierbekertjes, die kapot getrapt zijn. Als het gras straks weer gaat groeien, zal je het niet meer zien. Maar de vrees is dat het plastic er over 100 jaar nog ligt!" Deze melding is doorgezet naar de gemeente en vandaag is er met stofzuigers gewerkt om de grasvelden te ontdoen van de stukjes plastic. De hoop is dat zo veel mogelijk plastic uit het natuurdeel van het park kan worden verwijderd, maar alles weghalen zal waarschijnlijk niet lukken. Dit is een goede les. Het is beter om hier voortaan geen vergunning meer voor te geven. Plastic hoort niet in de natuur. Werk bijvoorbeeld met statiegeld of met een zandlaag die weer verwijderd en gezeefd kan worden of op hard plaveisel (zoals bij Lijm&Cultuur). Overigens hulde aan het DSC: zij hebben echt hun uiterste best gedaan alles op te ruimen. Huub van 't Hart.

**01/08, vrachtwagenparkeerplaats in park Zuidplantsoen in Delft ontmanteld**

Goed nieuws voor het Zuidplantsoen. Hulde aan de gemeente Delft. In haar opdracht van het Delftse monumententeam geschreven rapport 'Groene parels' van 2016 pleitte de KNNV er voor om het Zuidplantsoen te ontdoen van niet bij het plantsoen behorende structuren. Inmiddels is de Muyskenlaan voor auto's en parkeren afgesloten en is er een mooie fiets- voetgangervriendelijke laan ontstaan. Er zijn natuurvriendelijke oevers aangelegd. Recent is nu ook de lelijke vrachtwagenparkeerplaats verwijderd en zijn er poelen voor in de plaats gekomen. Als nu nog het rioolgemaal (en de stankoverlast) van Delfland ondergronds zou kunnen verdwijnen.



Vrachtwagenparkeerplaats in parkje Zuidplantsoen gesloten



Nieuwe poelen in Zuidplantsoen op oude vrachtwagenparkeerplaats, Huub van 't Hart.



Oeverwaluwand in geluidswal A4

#### **04/08, nieuwe overwaluwand sterk verwaarloosd**

De **oeverwaluwand** onder de Tennet 380 Kv-hoogspanningsleiding in de geluidswal van de A4 bij Tanthof West verkeert inmiddels in een deplorabele staat. Zie de foto. De nesten zijn ontoegankelijk. Ze worden niet elk jaar vernieuwd zoals zou moeten. De flarden van het wilgenscherm vallen van de geluidswand af. Het is zonde van zo'n dure eco-voorziening. De Delftse stadsecologe Diny Tubbing had eerder laten weten dat de wand in 2018 zou worden opgeknapt.

### 05/08, herinrichting Parkbosje Mien Ruys op TU-campus afgerond

De KNNV was gevraagd door TUD Campus & Real Estate om te adviseren over de herinrichting/restauratie van het Parkbos Mien Ruys. Dit parkje ligt op de TU Campus tussen Greenvillage en Van den Broekweg. Het was een onderdeel van het ontwerp van Nederland belangrijkste tuinarchitect uit de vorige eeuw Mien Ruys (1904-1999) voor de groene omgeving van de toenmalige Bouwkundefaculteit. Het bestond uit drie onderdelen rondom de in mei 2008 afgebrande faculteit. Eén: het nog bestaande platanenbos aan het zuidelijk einde van het Mekelpark. Francine Houben van Mecanoo heeft dit platanenbos gelukkig gehandhaafd in haar ontwerp van het Mekelpark. Twee: de bielzen bloembakken aan de oostzijde van het Bouwkundegebouw; deze zijn met de brand verdwenen. Drie: het parkbosje met vijver en puinduinen eveneens aan de oostzijde van het Bouwkundegebouw (nu Greenvillage). De KNNV heeft aangedrongen op zoveel mogelijk handhaven van de ontwerputgangspunten van Mien Ruys. Zij was aanhanger van de Delftse School. Nog steeds wordt niet voldoende onderkend dat zij de eerste tuinarchitect was die sloopmateriaal (spoorbielzen en bouwpuin) hergebruikte in haar ontwerpen. Een vroeg voorbeeld van circulair ontwerpen. Dit parkbosje is nu naar een ontwerp van Koen Bos van b2ontwerpstudio geheel gerestaureerd. Vanaf het voorjaar heeft de beplanting zich kunnen ontwikkelen. Beslist een bezoekje waard.



05/08, **Parkbos Mien Ruys**, TH Campus, Huub van 't Hart.



### 07/08, inventarisatiebezoek Hammenboerderij

### 07/08, inventarisatiebezoek erf Hamwoning

Op verzoek van de TU Delft Real Estate adviseert de KNNV over de restauratie van de erfbeplanting van het rijksmonument de Hamwoning. Onlangs is het unieke poortgebouw gerestaureerd. Koeienstal, boerderij en karnmolen komen nog aan de beurt. Daarna is het de bedoeling ook de twee boomgaarden op het erf en de overige erfbeplanting te restaureren. Op het erf werden o.a de **appels** Lombarts Calkville en Goudreinet en de **peren** Legipond en Oomskinderen bekeken.

11 augustus, 12 tot 14 uur, Melarium Imkerij geopend, Melariumpad 11, Delft  
De bijen vlogen

Als je niet langer op de hoogte gehouden wilt worden stuur een email aan:  
[nieuwsbrief.delfland-request@knnv.nl?subject=unsubscribe](mailto:nieuwsbrief.delfland-request@knnv.nl?subject=unsubscribe)  
Verstuur een lege email, zonder daar iets aan te veranderen.

## TIPS

### Groenindex grasland droogte

<https://www.naturetoday.com/intl/nl/nature-reports/message/?msg=24523>

### Fotowedstrijd droogte,

<https://vroegevogels.bnnvara.nl/nieuws/fotowedstrijd-droogte-in-beeld>

**zwerfafvalrapen**

<http://zwerfinator.nl/tientje-van-stientje/>

Van ons mag je  
ze zien vliegen.

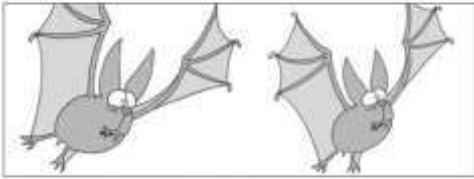

En genieten van de natuur. Of haar bestuderen en beschermen.  
De KNNV maakt je wegwijz in de natuur.



[www.knnv.nl/afdelingDelfland](http://www.knnv.nl/afdelingDelfland)

De KNNV is een actieve  
natuurvereniging.  
Geef onze club draagvlak  
met je lidmaatschap.

[INSCHRIJFFORMULIER](#)

Stuur KNNV Nieuws gerust  
naar je vrienden, kennissen  
en relaties.



Organiseer je zelf een activiteit, zoals een excursie? Graag ontvangen we graag jouw natuurervaringen. Meld het ons, bij voorkeur met een foto!

Vriendelijke groet,  
Geert van Poelgeest  
voorzitter KNNV afdeling Delfland  
[www.knnv.nl/afdelingDelfland](http://www.knnv.nl/afdelingDelfland)  
06 - 33 00 17 42

De KNNV afdeling Delfland staat voor een natuurlijke leefomgeving  
Geef ons draagvlak met je lidmaatschap

Bezoek ook onze website: <http://www.knnv.nl/afdelingDelfland>.  
Hier lees je de redenen om lid te worden. Vele artikelen en publicaties,  
dit alles rond natuurstudie, natuureducatie, natuurbescherming,  
duurzaamheid en de vereniging.

email: [nieuwsbrief.delfland@knnv.nl](mailto:nieuwsbrief.delfland@knnv.nl)  
Webpagina: <http://www.knnv.nl/afdelingDelfland>

Print deze mail alleen als je hem daarna in de kattenbak hergebruikt.

Om je abonnement op deze lijst te beëindigen: klik op  
<mailto:nieuwsbrief.delfland-unsubscribe@knnv.nl> en verstuur de mail, of  
schrijf zelf een (lege) mail naar [nieuwsbrief.delfland-unsubscribe@knnv.nl](mailto:nieuwsbrief.delfland-unsubscribe@knnv.nl).