Prioritering plannen & projecten

Informatieavond 7 februari 2023

Gemeente Beuningen

Agenda

Toelichting

- Wat vooraf ging…
- Uitvoering
- Focus op 2023
- Focus op 2024 – 2026
- Wat vraagt het van ons?

Vragen?

Wat vooraf ging

- Bestaande ambities en bestaand beleid
- Verkiezingen 2022
- Coalitieakkoord 2022-2026

  > Begroting & meerjarenprogramma

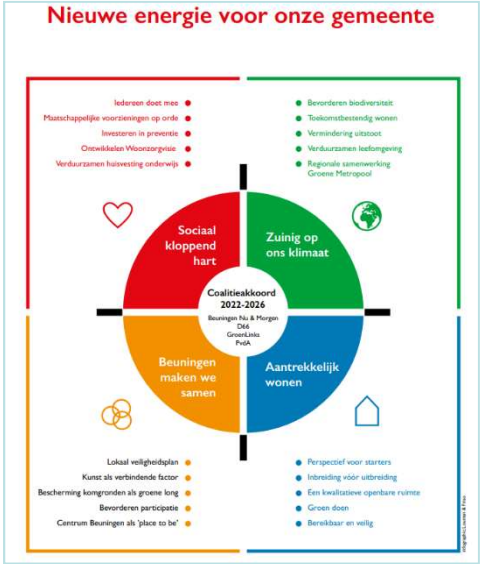

GEMEENTE BEUNINGEN

Uitvoering



- Bestaande taken en bestaand beleid
- Hoe passen we de nieuwe ambities in?
- Een complexe context!
- Fasering van bestaande en nieuwe ambities en beleid

Focus op 2023 (1)

Rijk: nieuwe wetgeving Hervormingsagenda Jeugd, spreidingswet, Woondeal 2.0, warmte- en energietransitie, omgevingswet

Economische context: energiearmoede, inflatie

Gemeentelijke kaders: Omgevingsvisie (o.a.)

* Geen uitputtende lijst

GEMEENTE BEUNINGEN

Focus op 2023 (2)



Focus ligt nu op*:

- ❖ Huizen bouwen mogelijk maken
  - ✓ Prioritering geven aan Winssen & Ewijk
    - ✓ Principeverzoeken
- ❖ Maatschappelijke voorzieningen
  - ✓ Zwembad, De Klef, onderzoek maatschappelijk vastgoed
  - ✓ Woonzorgvisie en decentralisatie beschermd wonen

* Geen uitputtende lijst

Focus op 2024-2026*

Ruimtelijk domein:

- Structuurmodellen
  - → Oeverwallen, Beuningen, Weurt
- Nieuwe principeverzoeken

Sociaal domein:

- Evaluatie Perspectief

* Geen uitputtende lijst

GEMEENTE BEUNINGEN

Wat vraagt het van ons?

- Opschalen van de organisatie in de breedte
  - ✓ Arbeidsmarkt problematisch
- Aan de slag conform ambities en beleid
- Bij nieuwe vragen, verzoeken en ideeën:
  - ✓ In overleg met elkaar
  - ✓ Als er iets wordt toegevoegd, dan gezamenlijk afwegen wat we (nu) niet oppakken
- Betrouwbare overheid!

GEMEENTE BEUNINGEN

Vragen?

