Beeldvormende raadsvergadering Project Vrederust

Aanvullende presentatie vragen D66

3 april 2025



Vragen D66:

1. Hoe ziet de toekomst van de GGZ zorg eruit?
2. Hoe vindt de integratie van de maatschappij op het zorgterrein plaats?
3. Korte toelichting op het IPvE

Veranderend zorglandschap GGZ WNB

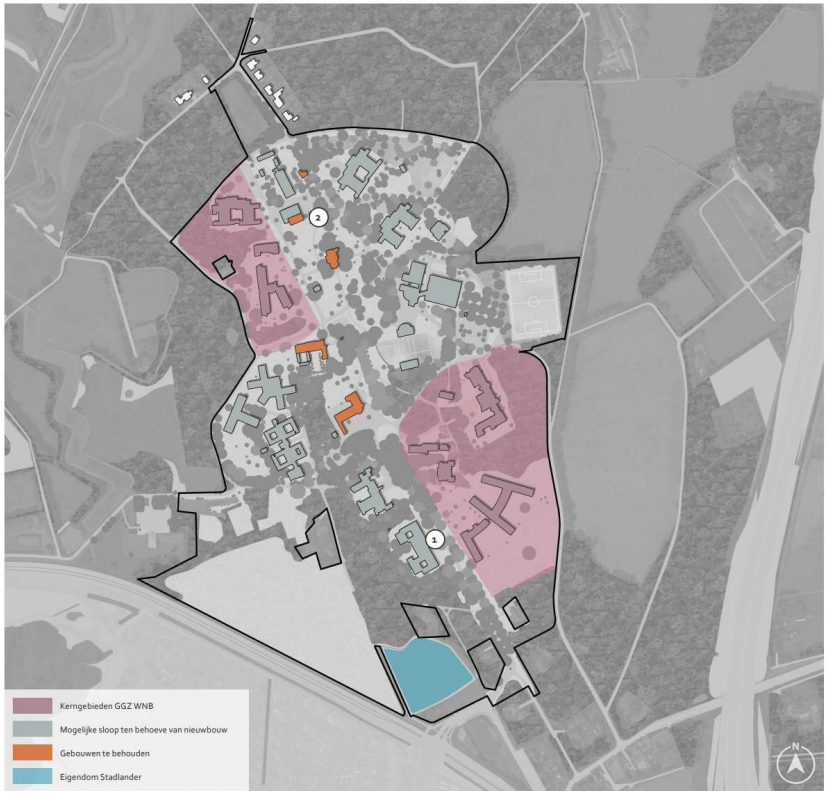

- Het zorglandschap verandert: ambulantisering zorg
- GGZ WNB heeft kernpanden, gedateerde gebouwen en gebouwen zonder functie. Onderhoud landgoed is kostbaar.
- Omvang en kwaliteit vastgoed aanpassen op de nieuwe eisen, financiële positie op duurzame wijze verbeteren, continuïteit van zorg en werkgeverschap.
- GGZ WNB twee delen van het landgoed
- Overig middels een integrale ontwikkelvisie verkopen.

Integratie van functies op het landgoed



IPVE - toelichting

- Het doel van het IPvE

- De categorieën in het IPvE
  1. *Landelijk en provinciaal beleidskader*
  2. *Gemeentelijk beleidskader*
  3. *Randvoorwaarden*
  4. *Ambities en wensen*

Indicatieve planning

2025

Januari	Februari	Maart	April	Mei	Juni	Juli	Augustus	September	Oktober	November

Ontwikkelvisie (inclusief IPvE)

★ Raadsmededeling ★ Besluitvormende raad

Communicatie & participatie (met raad en belanghebbenden)

