Lzeen en
shicrejvn is niet
voor iereeden
vezlafneksprend

Waarom is een aanpak tegen laaggeletterdheid nodig?

In Nederland hebben 2,5 miljoen mensen van 16 jaar en ouder moeite met lezen, schrijven en/of rekenen.

In Kerkrade is ongeveer 25% van de volwassen inwoners laaggeletterd.

Uit onderzoeken blijkt dat laaggeletterden:

- meer moeite hebben met werk vinden;
- vaker afhankelijk zijn van een uitkering;
- vaker in armoede leven;
- zich minder gezond voelen;
- meer gebruik maken van zorg.

Maatschappelijke kosten: € 1,13 miljard per jaar

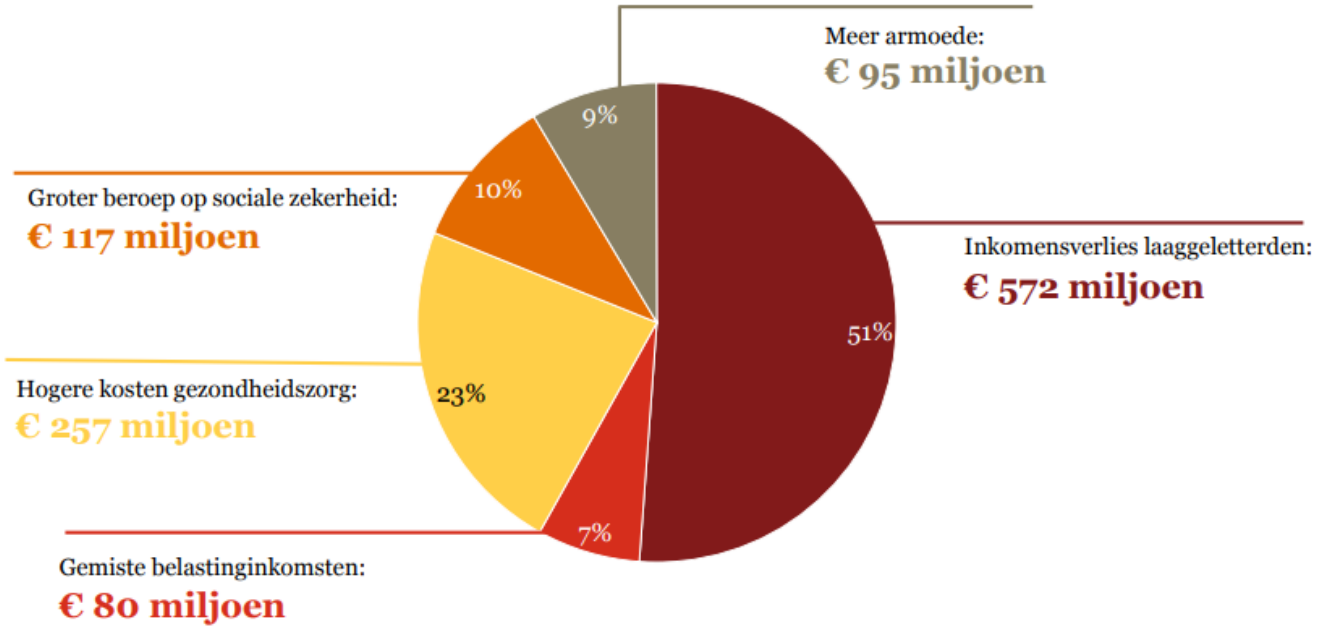

Beleidsplan laaggeletterdheid 2016-2021

Visie: Taal is de sleutel tot maatschappelijke participatie.

Speerpunten

1. Een taalinfrastructuur oprichten
2. Aandacht voor laaggeletterdheid
3. Richten op specifieke doelgroepen

→ Uitvoeringsplan laaggeletterdheid 2016-2021

Speerpunt 1: Een taalinfrastructuur oprichten (1/2)

✓ Actie 1: Het vormen van een lokale kerngroep



BGP
Bondgenootschap Geletterdheid Parkstad



✓ Actie 2: Aantrekken van een taalhuisprofessional
✓ Actie 3: Opleiden van minimaal 10 taalhuisvrijwilligers









Taal huis Kerkrade

Speerpunt 1: Een taalinfrastructuur oprichten (2/2)

✓Actie 4: Het opzetten van structureel taalaanbod in de wijken

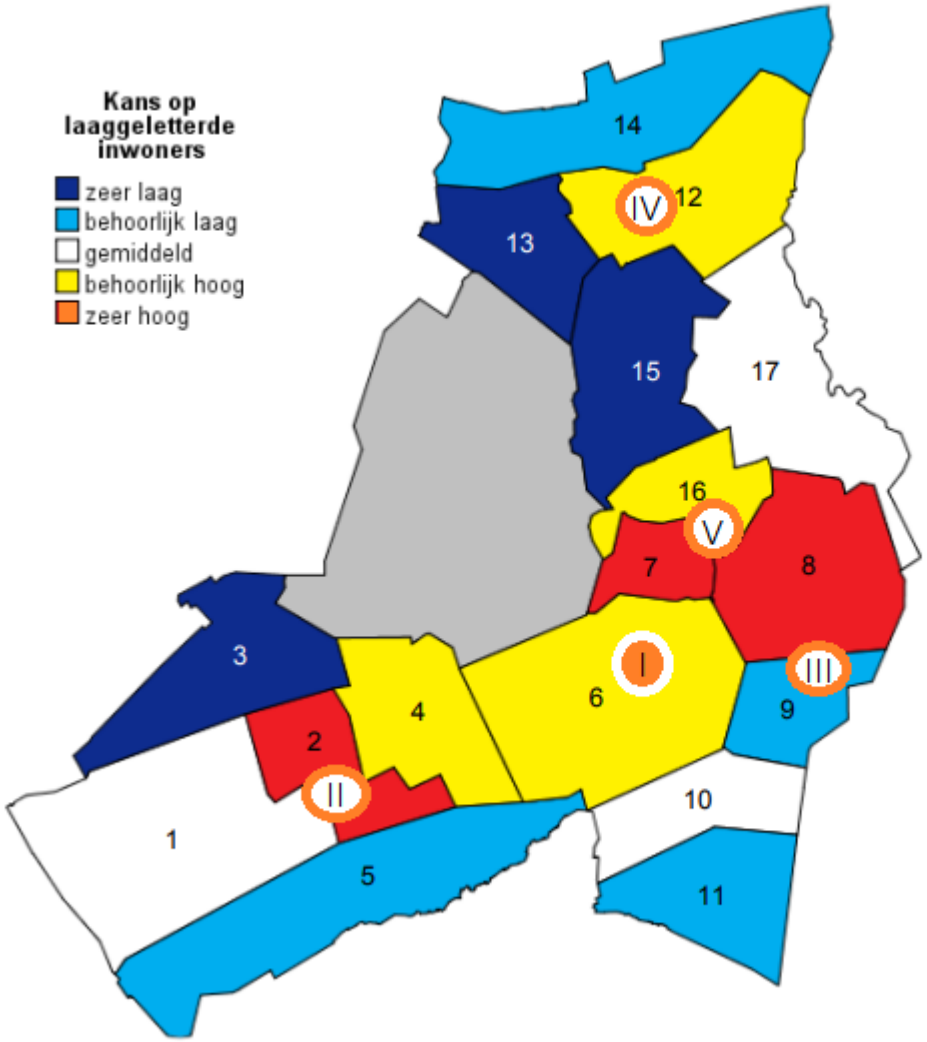

Taalaanbod
I. Hub.Bibliotheek
II. Westhoes
III. Catharinahoes
IV. Socio Eygelshoven
V. Sjevemethoes

Wijken
1. Spekholzerheide
2. Heilust
3. Terwinselen
4. Kaalheide
5. Gracht
6. Kerkrade-Centrum
7. Erenstein
8. Rolduckerveld
9. Holz
10. Nulland
11. Bleijerheide
12. Eygelshoven-Kom
13. Hopel
14. Waubacherveld
15. Vink
16. Chevremont
17. Haanrade

Speerpunt 2: Aandacht voor geletterdheid

✓ Actie 5: Publiciteitscampagne



✓ Actie 6: Productenboek



Speerpunt 3: Het bereiken van specifieke doelgroepen (1/2)

✓Actie 7: Communicatie vereenvoudigen



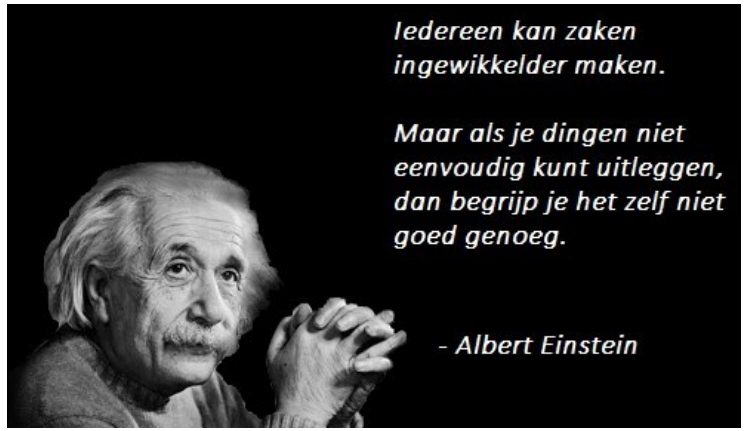

✓ Actie 8: Inzetten taalmeter

✓ Actie 9: Deskundigheidsbevordering professionals

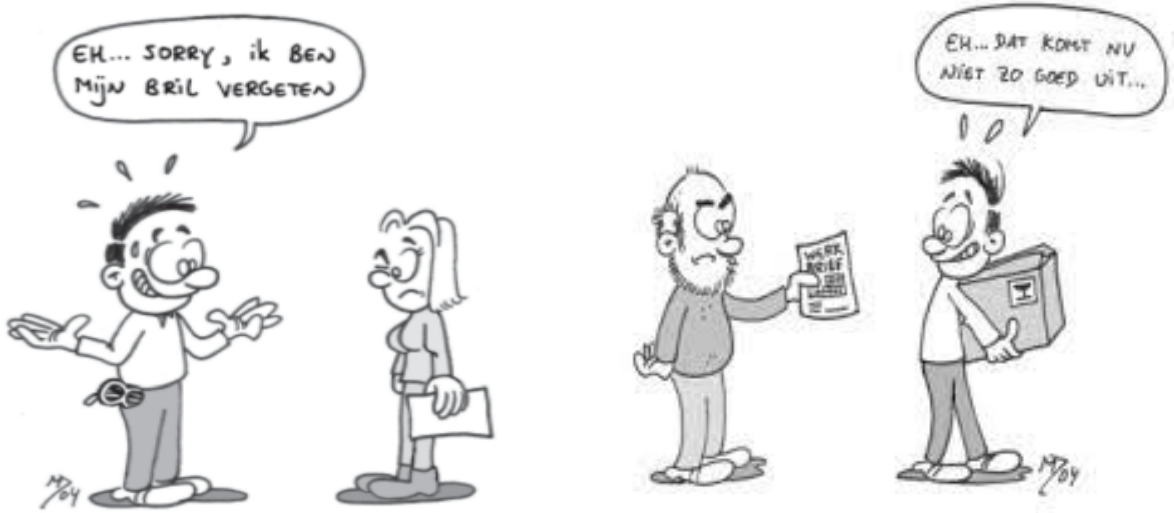

✓ Actie 10: Boekstart



Speerpunt 3: Het bereiken van specifieke doelgroepen
(2/2)

✓ Actie 11: Inwoners toeleiden naar formeel volwassenonderwijs

VISTA college



Taalverhoging (NT1 en NT2)



Rekenen

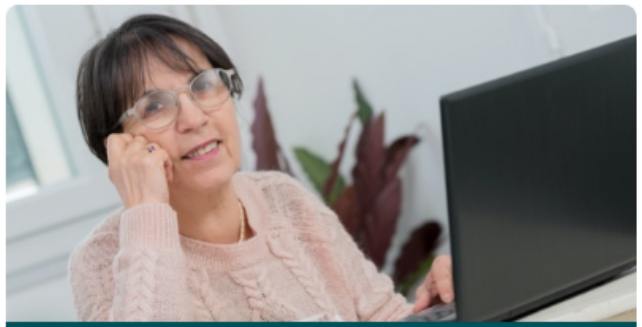

Digitale vaardigheden

✓ Actie 12: Empowermenttrainingen



Conclusie evaluatie

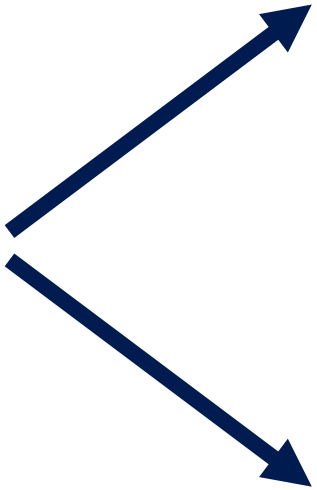

We hebben de beoogde acties en resultaten gerealiseerd.

De opgave laaggeletterdheid (basisvaardigheden) blijft echter groot en verdient een structurele aanpak!

Actiepunten voor de borging van de aanpak basisvaardigheden

1. We ondertekenen de Samenwerkingsovereenkomsten Basisvaardigheden Kerkrade 2022-2025 en Bondgenootschap Geletterdheid Parkstad 2022-2025;
2. We borgen de activiteiten van het Taalhuis in de subsidieafspraken met de bibliotheek;
3. We continueren de taalgroepen in de wijk;
4. We promoten het aanbod;
5. We actualiseren jaarlijks het Productenboek Basisvaardigheden Kerkrade en verspreiden dit naar partners;
6. We gaan de taalmeter (weer) structureel inzetten en consulenten krijgen een (opfris)cursus herkennen en doorverwijzen;
7. We continueren de empowermenttrainingen;
8. We zetten vanuit het Bondgenootschap in op een werkgeversaanpak Parkstad;
9. Vanuit een gemeentelijke werkgroep stimuleren we het gebruik van duidelijke taal;
10. We maken de meerwaarde van informele- en non-formeel onderwijsactiviteiten beter inzichtelijk.

Jaarplan Basisvaardigheden Kerkrade

De actiepunten werken we uit een jaarplan. Het jaarplan sluit op de vijf beleidspijlers van het Plan van aanpak basisvaardigheden Zuid-Limburg 2020-2024:

1. voorkomen van taal- en rekenachterstanden bij kinderen (preventie);
2. zorgen dat zoveel mogelijk mensen kunnen meedoen (inclusie);
3. opsporen van beperkte basisvaardigheden;
4. meer mensen met Nederlands als moedertaal bereiken voor onderwijs in de basisvaardigheden;
5. verhelpen van beperkte basisvaardigheden bij volwassenen met scholing.

Elk jaar volgt een jaarverantwoording.

Financiën

- De aanpak werd tot nu gefinancierd uit incidentele middelen. De opgave verdient echter een structurele aanpak en dus ook structurele middelen.
- De activiteiten kunnen we in 2022 nog voortzetten uit de reeds gereserveerde middelen voor de schooljaren 2020-2021 en 2021-2022.
- Voor 2023 en verder willen we een structureel budget opnemen in de begroting. We ramen dit budget voorlopig op € 85.000 per jaar. Een definitief voorstel volgt in de begroting 2023.

Lzeen en
shicrejvn is niet
voor iereeden
vezlafneksprend