
Commissie
Sociaal Domein
08-03-2021

gemeente Hattem



Agenda

1. Bijstand & Maatwerk
2. Regelingen ihkv Corona
3. Beschermd Thuis 2030

gemeente Hattem



Bijstand & Maatwerk

Op dit moment 99 uitkeringen

Januari 2020		105
Februari 2020		106
Maart 2020		109
April 2020		111
Mei 2020		114
Juni 2020		115
Juli 2020	111	
Aug 2020		110
Sept 2020		107
Okt 2020		107
Nov 2020		108
Dec 2020		104

gemeente Hattem



Bijstand & Maatwerk

Duur uitkering	Aantal
< 1 jaar	13
1-2 jaar	18
2-3 jaar	11
3-5 jaar	23
5-10 jaar	20
10-15 jaar	14

gemeente Hattem



Bijstand & Maatwerk

1. Casus Wijdemeren en reactie Staatssecretaris
    1. Hardheid van de Participatiewet en de mogelijkheden tot maatwerk
    2. Terugvorderingsplicht en giften

2. Maatwerk in Hattem

gemeente Hattem



TOZO en TONK

1. Tijdelijke overbruggingsregeling zelfstandig ondernemers (TOZO)

   De TOZO is een inkomensregeling op bijstandsniveau voor ondernemers zonder inkomen, of een inkomen onder bijstandsniveau.

   Het Regionaal Bureau Zelfstandigen (RBZ) in Zwolle voert deze regeling uit voor de gemeente Hattem.

   Naast een maandelijkse uitkering voor levensonderhoud kan binnen de TOZO ook een bedrijfskrediet worden aangevraagd.

   Tot nu toe hebben ongeveer 175 ondernemers gebruik gemaakt van de TOZO-levensonderhoud en ongeveer 15 ondernemers van het bedrijfskrediet.

gemeente Hattem



TOZO en TONK

1. Tijdelijke Ondersteuning Noodzakelijke Kosten (TONK)

   Op 2 maart is door het college een besluit genomen mbt TONK: Tijdelijke Ondersteuning Noodzakelijk Kosten.

   Deze is bedoeld voor huishoudens die hun vast woonlasten vanwege inkomensverlies wat gerelateerd is aan de corona-crisis niet meer kunnen opbrengen.

   Men kan tussen 1 januari en 1 juli een tegemoetkoming krijgen van max €500 per maand, max €3.000 voor de gehele periode. En voor onlangs gestarte ondernemers max €833 per maand, max €5.000 per maand.

gemeente Hattem



Vragen?

gemeente Hattem



Beschermd Thuis 2030

Kadernota 2022–2030 - hoofdlijnen

Ontwerp Beschermd Thuis 2030 – hoofdlijnen

Nieuwe inkoopprocedure
Beschermd Wonen per 1-1-2023

Convenant MOBW regio Oost-Veluwe

gemeente Hattem

Ontwikkelingen Beschermd Wonen

1. GGZ in de wijk

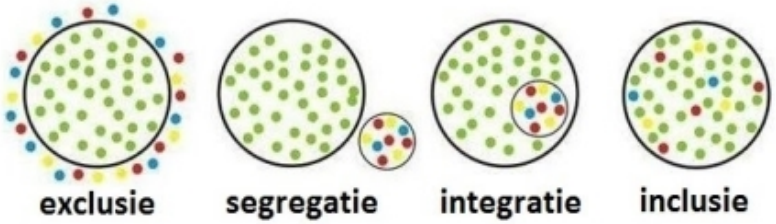

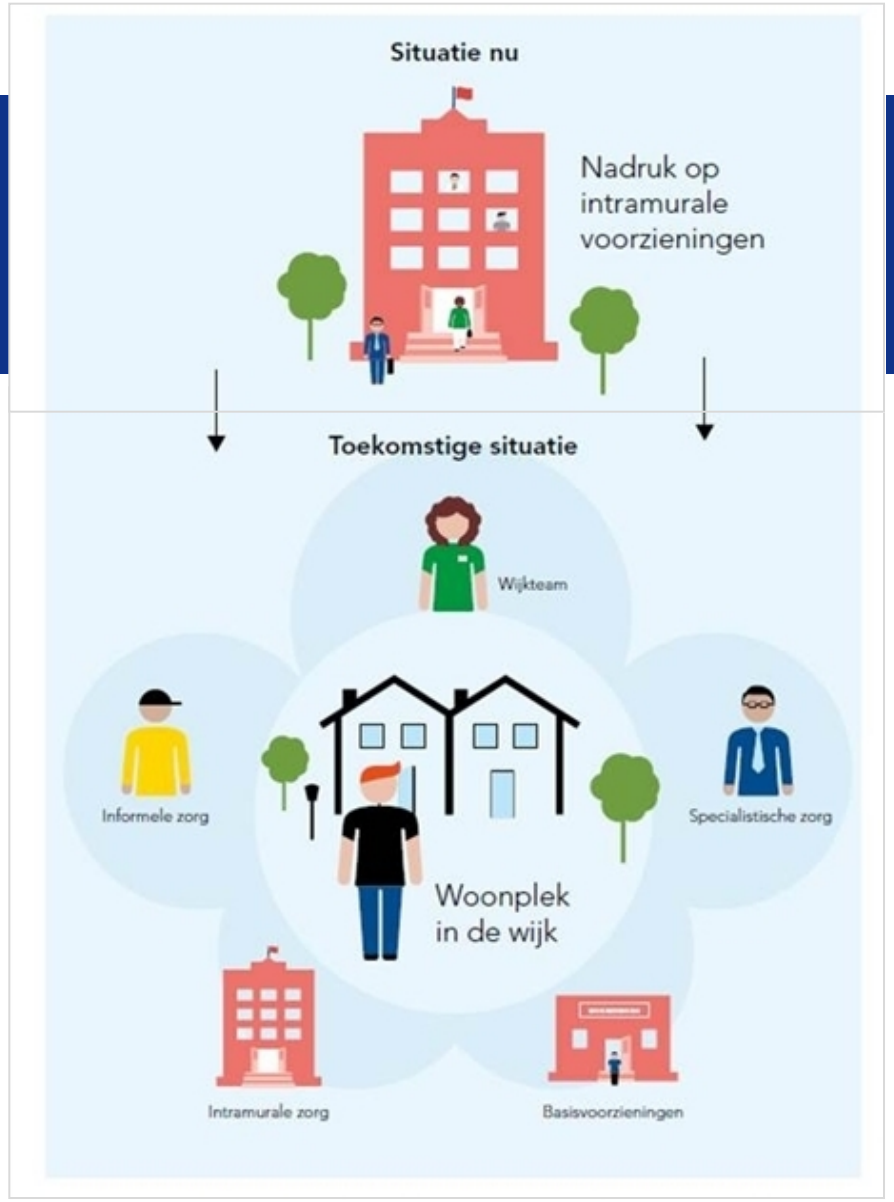

gemeente Hattem



Ontwikkelingen Beschermd Wonen

2. Verantwoordelijkheden en taken naar lokale gemeente
3. Financieel





gemeente Hattem



Kadernota Ontwerp Beschermd Thuis 2022 - 2030



gemeente Hattem



Hoofdlijnen Kadernota

1. Zorginfrastructuur in de wijk
Er is genoeg zorg en hulp bij jou in de buurt

2. Welkom in de woonomgeving
Jij en je buren moeten je welkom voelen en fijn wonen

3. Wonen
Een fijne plek om te wonen is heel belangrijk

4. Werk en dagbesteding
Je krijgt en/of houdt je baan. Lukt dat niet? Dan kijken we met jou wat wél lukt.

5. Financiële mogelijkheden
Je kunt jezelf financieel redden.

gemeente Hattem



Hoofdlijnen Kadernota



gemeente Hattem



Stip op de horizon

1. Geïntegreerde GGZ in de wijk
2. Destigmatiserend klimaat
3. Voldoende tussenwoonvormen
4. Arbeid als beste medicijn
5. Financieel weerbare cliënten



gemeente Hattem



Beschermd Thuis 2030 (1)

Uitgangspunten

- Herstelgedachte in de GGZ
- Beschermd Thuis in het sociale domein
- Juiste zorg op de juiste plek

Vereist

- Oplossingen samen met partners uit hele keten zoeken
- Keuzes integraal afwegen, met behoud van kwaliteit en innovatie
- Randvoorwaarden voor minder bedden: ambulante begeleiding, behandeling en passende huisvesting

gemeente Hattem



Ontwerp Beschermd Thuis 2030 (2)

Drie pijlers

- GGZ in de wijk
  Zorglandschap dichtbij, gevarieerd en compleet
- Integrale hersteltrajecten
  Cliënt en omgeving centraal, herstelplan op alle levensgebieden
- Continuïteit aanbod Beschermd Wonen
  Continuïteit vraagt ook om doorontwikkeling

gemeente Hattem



Ontwerp Beschermd Thuis 2030 (3)

Ontwikkelpunten

- Actieve rol ervaringsdeskundige in hersteltraject
- Rol voor cliënten in de wijk/ leefomgeving
- Wmo en zorgverzekering samen benutten in trajecten
- Maximale inzet EHealth
- Werken en dagbesteding
- Wonen
  - Continuïteit opstapwoningen
  - Tussenvormen wonen, zoals geclusterde woonvorm
  - Specifiek jongeren rond 18 jaar

gemeente Hattem



Nieuwe Inkoop Beschermd Wonen

- Afspraken met zorgaanbieders over integrale hersteltrajecten
- Verbinding Jeugd en Wmo, lokale voorzieningen en hulpverlening op diverse leefgebieden
- Minder gecontracteerde zorgaanbieders per product

gemeente Hattem



Convenant Beschermd Wonen

Solidariteits- en samenwerkingsafspraken:
(onveranderd: verlengen tot 1 januari 2023)



Regionaal budget MO/ BW:

- Algemene voorzieningen MO/ BW;
- Maatwerkvoorzieningen MO/ BW;
- Regionale uitvoeringskosten;

Overschotten en tekorten worden gedeeld

Relatie raamovereenkomst