

Windenergie.

Zienswijze
Omgevingseffectrapportage
provincie Zuid-Holland

CIE Leefomgeving & Economie 17 juni 2026: Zienswijze NRD/OER



Gemeente
Rotterdam

Stand van zaken windenergie in Rotterdam

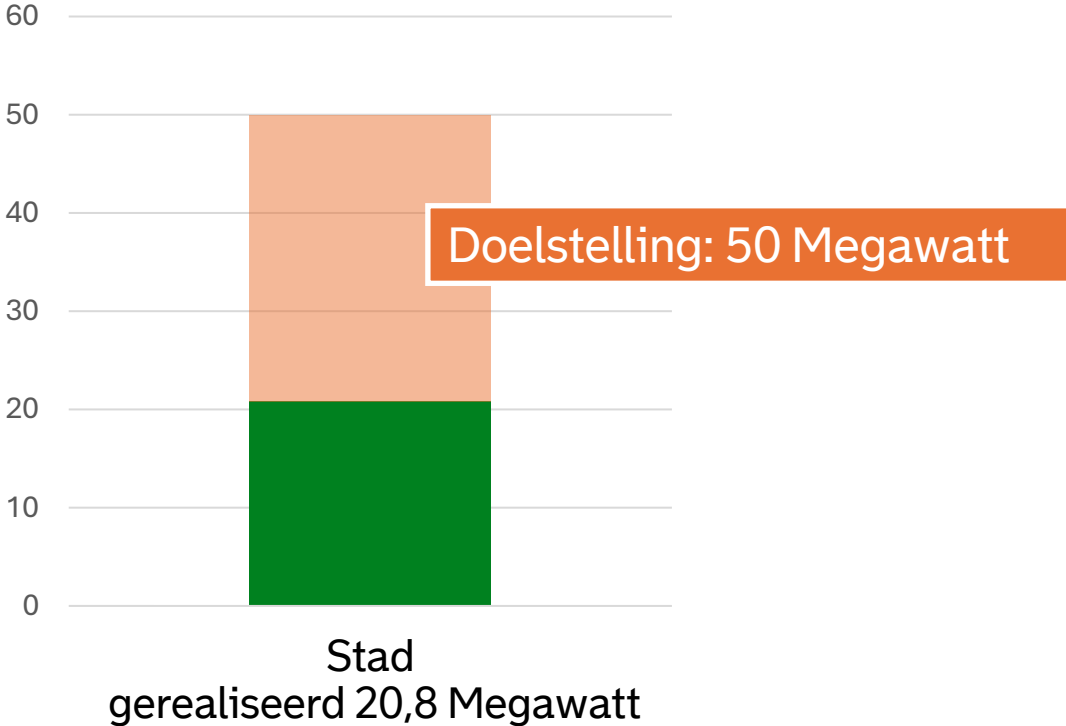
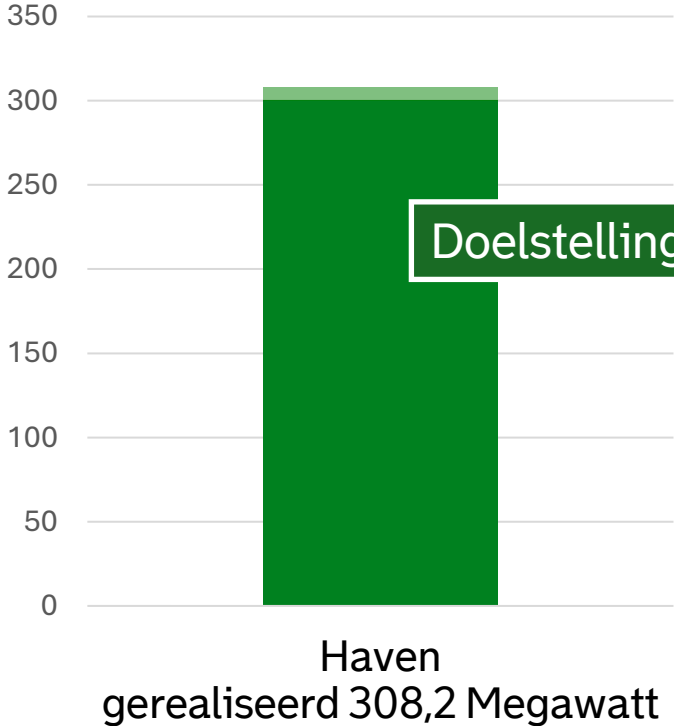

Windenergiedoelen maken onderdeel uit van de klimaatdoelen van de gemeente (vastgelegd in het KlimaatActieplan Rotterdam)

Overzicht stad (Stadsregioconvenant, college 22-26)

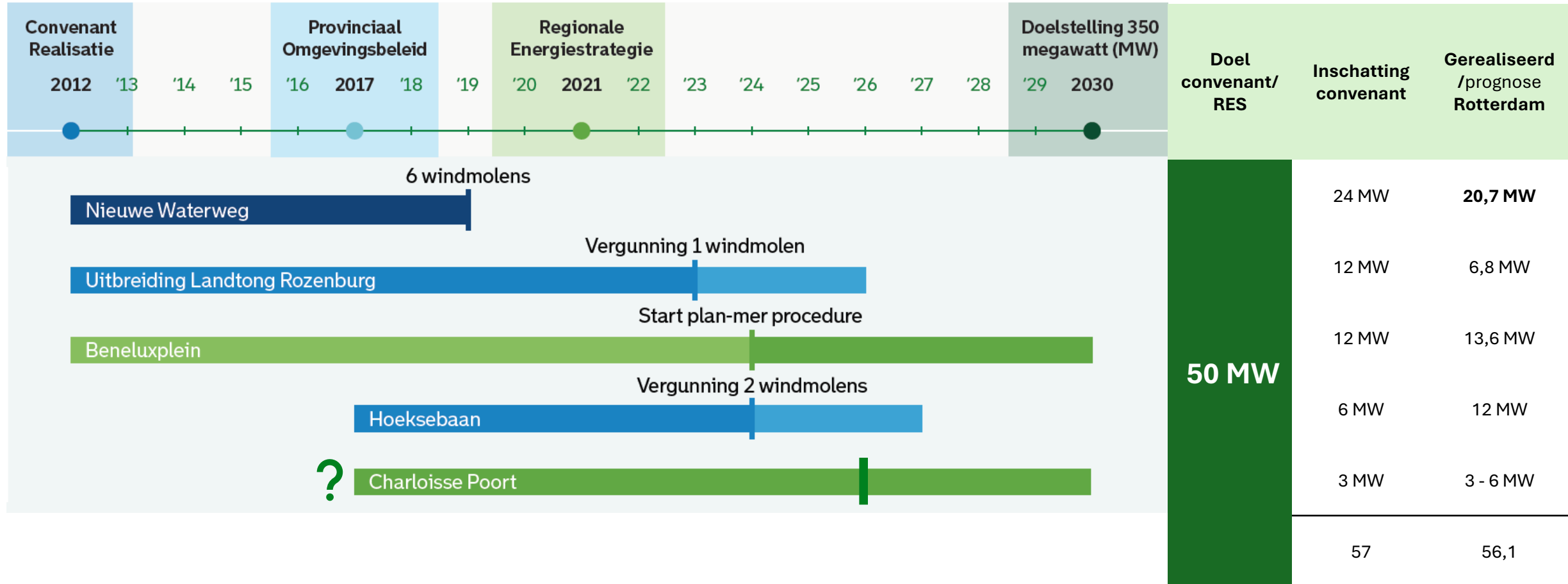

Haven (Windconvenant Haven, Havenvisie 2050)

- Doel Haven: 300 MW
- Opgesteld vermogen: 308,2 MW
- Pipeline: 26,4 MW
 - SIF II (vergund): 9 MW
 - Hartel III (vergund): 9 MW
 - Innocent (onherroepelijk vergund): 8,4 MW
- Na 2032 terugval i.v.m. einde levensduur en aflopen grondcontracten windmolenparken. Zonder repowering terugval van $\pm 75\%$ in 2045. Repowering is complexe opgave.



Omgevingseffectrapportage windenergie

Waarom nu dit onderzoek?

- Opwek doelen RES 1.0 niet gehaald (2,8 – 3,2 TWh)
- Plan-MER RES 1.0 gestrand in 2025; was niet breed genoeg ingestoken
- Provincie zoekt ruimte voor nieuwe windcapaciteit in RES-regio Rotterdam-Den Haag en start nieuw onderzoek naar omgevingseffecten
- Inzagetermijn en indienen zienswijzen op onderzoeksopzet was 4 mei tot en met 14-juni; voor Rotterdam verlengd naar 28-juni
- Op verzoek wethouder, reactie van raad ophalen op basis van conceptversie van zienswijze

Wat betekent deze omgevings-effectrapportage voor Rotterdam?

- Onderzoeksopzet brengt de hele RES-regio in kaart, vooraf geen specifieke zoeklocaties benoemd
- Bestaande windlocaties niet opnieuw onderzocht (dubbel werk); ook haven is bestaande windlocatie (niet in onderzoek)
- Noorderpier Hoek van Holland (Strekdam) is een zoekgebied uit de RES 1.0; deze locatie is tot nog toe niet onderzocht en wordt nu meegenomen in dit onderzoek
- Mogelijk volgen nieuwe zoekgebieden binnen Rotterdam stad uit onderzoek?

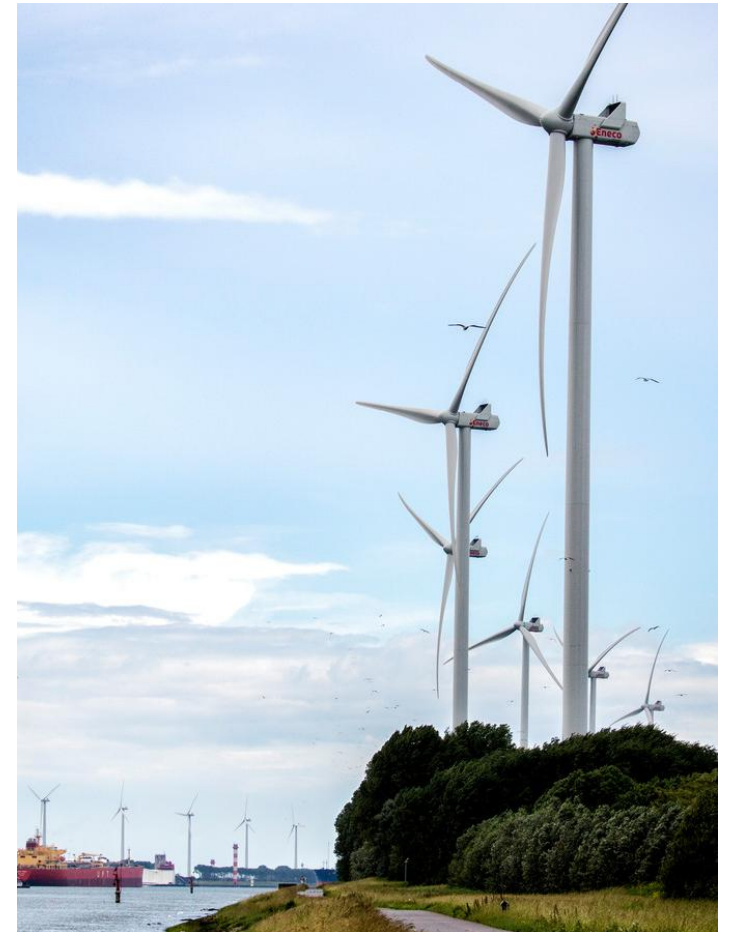

Wat staat er in onze concept zienswijze?

- Wens gemeente Rotterdam: zorgvuldig onderzoek en participatieproces met oog voor inwoners, bedrijvigheid, overige ontwikkelingen
- Noorderpier Hoek van Holland: verzoek eerder ingestuurde zienswijzen inwoners Hoek van Holland mee te nemen
- Besluit: wees duidelijk aan welk provinciaal ruimtelijk besluit de uitkomst wordt gekoppeld. Hoe worden mogelijke nieuwe locaties vastgelegd?
- Verduidelijk beoordelingscriteria: o.a. geluid, veiligheid, netaansluiting, lokaal eigenaarschap, daling woningwaarde, impact op ruimte bedrijventerreinen, participatie
- Positie energiecoöperaties: ruimtelijk niet relevant → geen windlocaties aanwijzen, door voorkeurspositie (markt)partijen missen we kansen; positie energiecoöperatie geborgd in onze Uitvoeringslijn Lokaal Eigendom

Plan van aanpak OER Rotterdam Den Haag (RdH)

Commissie Leefomgeving & Economie

Jos Pierey





RES 1.0 (2021)

- RES regio Rotterdam den Haag biedt 2,8-3,2 TWh
- 2024: Naast lopende plannen tekort.
- RES regio gaat zoeken naar extra locaties
- Regio stelt NRD op voor eigen Plan MER
- In NRD 8 zoekgebieden op voorhand als onderzoekslocaties aangewezen
- NRD ter visie gelegd; NRD voorgelegd aan cie mer



De Commissie mer

“wijst er op dat de selectie van zoekgebieden vooral lijkt gebaseerd te zijn op bestuurlijke keuzes. Er ligt geen (milieu)onderzoek ten grondslag aan de gekozen locaties. Mogelijk zijn hierdoor gebieden afgevallen die technisch ook mogelijk zijn en die wellicht vanuit milieuperspectief gelijk of beter scoren dan de overgebleven zoekgebieden. “

“Er is immers geen ruimte om keuzes te maken tussen of binnen de zoeklocaties”.

“Benut de harde belemmeringenkaart ook om na te gaan of nog andere locaties buiten de RES 1.0 gebieden technisch mogelijk en wellicht meer geschikt zijn”.

“Verbreed het onderzoek naar de zoekgebieden: onderzoek op basis van (technische, harde) belemmeringenkaarten en milieuoverwegingen het hele gebied op mogelijkheden voor de ontwikkeling van wind- en zonne-energie en stel op grond daarvan zoekgebieden vast. Dit is nodig om geen kansrijke locaties, nu en in de toekomst, over het hoofd te zien. Geef daarbij ook aan in hoeverre dit onderzoek kan leiden tot nieuwe locaties en zo ja tot welke”.

Gevolg kritiek commissie mer

- RES-regio zet proces stop
- Provincie zet proces voort als OER
- RES opgave wind 2030 halen



Dus

- Geen locaties vooraf kiezen, alles onderzoeken
- Ook buiten zoekgebieden RES
- NRD is dus onderzoeksproces, keuzes komen pas later in proces
- Benut belemmeringenkaart



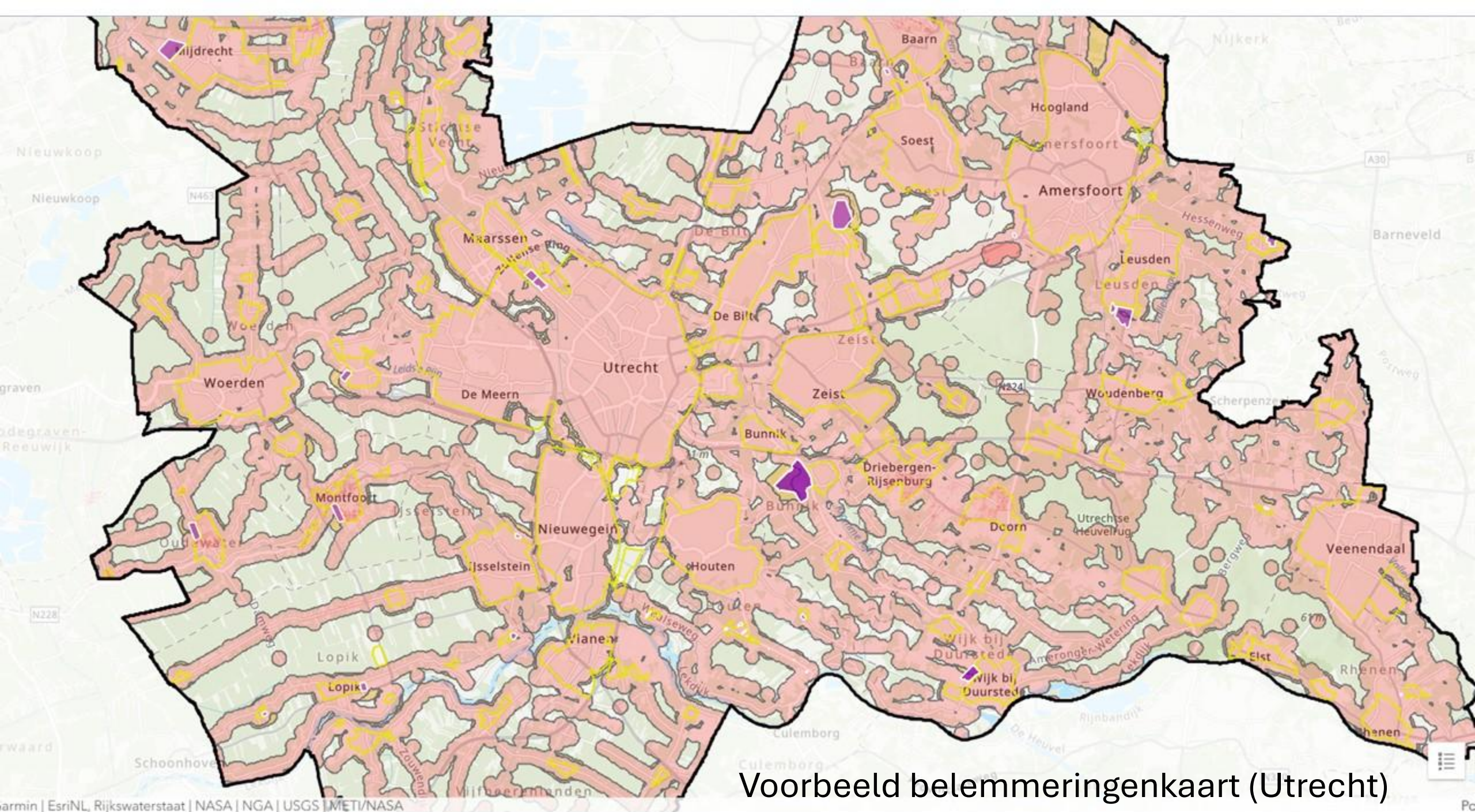

Voorbeeld belemmeringenkaart (Utrecht)

Ervaringen

- Transparant proces, geen black box
- Betrokkenen meer meenemen in proces
- Communicatie en participatie, ook tussentijds



Proces:

1. NRD
2. Belemmeringenkaart;
3. Milieuonderzoek haalbare locaties
4. Scenario's plekken en opstellingen
5. Keuze VKA/voorkeursbesluit
6.
 - of provincie omgevingsverordening + BOPA gemeente
 - of provincie projectbesluit



Proces: betrokkenheid

1. NRD **ter visie; raadplegen**
2. Belemmeringenkaart **informereren**
3. Milieuonderzoek haalbare locaties
4. Scenario's plekken en opstellingen **adviseren, coproduceren**
5. Keuze VKA/voorkeursbesluit **informereren, raadplegen, adviseren**
6. - of provincie omgevingsverordening + **BOPA gemeente**
- of provincie projectbesluit **AWB procedure**



Proces: planning

1. NRD april 2026
2. Belemmeringenkaart september 2026
3. Milieuonderzoek haalbare locaties
4. Scenario's plekken en opstellingen

Q1/Q2/Q3 2027

1. Keuze VKA/voorkeursbesluit; participatie Q4 2027/Q1 2028
2. - of provincie omgevingsverordening + BOPA gemeente
- of provincie projectbesluit



Proces: gemeenten als gezag



1. NRD
2. Belemmeringenkaart;
3. Milieuonderzoek haalbare locaties **interesse overdracht naar gemeenten ?**
4. Scenario's plekken en opstellingen
5. Keuze VKA/voorkeursbesluit **afspraken overdracht naar gemeenten!**
6.
 - of provincie omgevingsverordening + **BOPA gemeente**
 - of provincie projectbesluit

Proces: samenwerken



1. NRD
2. Belemmeringenkaart coöperaties uitnodigen
3. Milieuonderzoek haalbare locaties
4. Scenario's plekken en opstellingen
5. Keuze VKA/voorkeursbesluit coöperaties kunnen plannen indienen
6.
 - of provincie omgevingsverordening + BOPA gemeente
 - of provincie projectbesluit

Eisen aan initiatiefnemers

- Lokaal eigendom 50%, liefst 100%
- Omgevingsprofiel tenminste gedragscode
- Gesocialiseerde grondvergoeding



