ZIENSWIJZE HOGE HAANSBERG

INLEIDING

De gemeente Etten-Leur heeft haar omgevingsvisie gepubliceerd en ter inzage gelegd. Als burger dien ik graag namens de Marokkaanse Vereniging At-Taqwa onze zienswijze in voor een deel van deze omgevingsvisie, in het specifiek de locatie Hoge Haansberg.

Als vereniging zijn wij al ruim een jaar in gesprek met de gemeente over mogelijke locaties voor een nieuw gebouw. Het gebouw aan de Noordwiek 2, te Etten-Leur, is te klein en wij verwachten elk jaar weer verdere groei qua bezoekers en leden.

In deze zienswijze geven wij u onze visie en toegevoegde waarde op een mogelijk nieuwe locatie voor onze vereniging in de nieuwe wijk Hoge Haansberg.

ONZE VERENIGING

Onze vereniging heeft een algemeen nuttige functie. Dat wil zeggen dat alle activiteiten en bestedingen van onze vereniging in het teken staan van het belang voor de samenleving als geheel en datgene wat voor het welzijn van de samenleving nuttig, gewenst of noodzakelijk is. Gelet op de locatie en islamitische achtergrond van onze vereniging wordt daarbij een focus aangebracht op de islamitische gemeenschap in Etten-Leur en omstreken.

Marokkaanse vereniging At-Taqwa Etten-Leur is primair een islamitische organisatie en heeft als kerntaak het in stand houden en beheren van een moskee. De kernactiviteiten van de vereniging zijn logischerwijs religieus van aard. In de eerste plaats is onze vereniging opgericht om de islamitische gemeenschap in Etten-Leur en omstreken een plek te bieden waar zij aan hun religieuze verplichtingen kunnen voldoen (te weten de vijf dagelijkse gebeden, de vrijdagpreek, de taraweeh-gebeden in de ramadan, de feestgebeden, het islamitische dodengebed en de vrijwillige gebeden). Naast bovengenoemde religieuze activiteiten in strikte zin ontplooit onze vereniging verschillende activiteiten die in een bredere religieuze context kunnen worden geplaatst. Denk daarbij aan educatieve activiteiten, sociaal-culturele activiteiten, sportieve en recreatieve activiteiten, charitatieve activiteiten en overige maatschappelijke activiteiten.

De laatste jaren hebben wij als vereniging talloze projecten opgezet van probleemjongeren begeleiden tot cursus Nederlands. Ook heeft de vereniging de banden met andere stichtingen, verenigingen en kerkelijke instanties versterkt.

AANZET TOT ACTIE

Bovenstaande ontwikkeling van het aantal bezoekers brengt uitdagingen mee voor onze vereniging. De groei zorgt er nu voor dat de vereniging op vrijdags en de ramadan helemaal vol zit. Tijdens de feestdagen gebeden moet de vereniging enkele leden teleurstellen of buiten laten bidden. Aantal plekken om bijvoorbeeld Nederlandse of Arabische lessen te volgen zijn vanwege de ruimte vrij beperkt. Jongeren ruimte is er niet meer omdat de ouderen meer ruimte nodig hebben.

Beide activiteiten zijn niet te combineren in dezelfde ruimte. Ook is het gebouw (onder andere door de indeling) zoals het nu staat niet geschikt meer als een moskee.

AMBITIES

Onze ambities zijn om voldoende ruimte te bieden voor onze kernactiviteiten (te weten de vijf dagelijkse gebeden, de vrijdagpreek, de taraweeh-gebeden in de ramadan, de feestgebeden, het islamitische dodengebed en de vrijwillige gebeden).

Naast bovengenoemde religieuze activiteiten in strikte ambieert onze vereniging om verschillende activiteiten die in een bredere religieuze context kunnen worden geplaatst. Denk daarbij aan educatieve activiteiten, sociaal-culturele activiteiten, sportieve en recreatieve activiteiten, charitatieve activiteiten en overige maatschappelijke activiteiten.

BEHOEFTEN

Op basis van gesprekken tussen de commissie toekomst en enkele specialisten constateren wij dat de vereniging een behoefte heeft aan een gebouw van ongeveer 1.500 m2 voor de komende 30 à 50 jaar. Om een nieuwe locatie te realiseren is onze vereniging al enige tijd in gesprek met de gemeente Etten-Leur. In onze gesprekken hebben wij informatie gekregen over het project Hoge Haansberg.

BEOOGDE LOCATIE

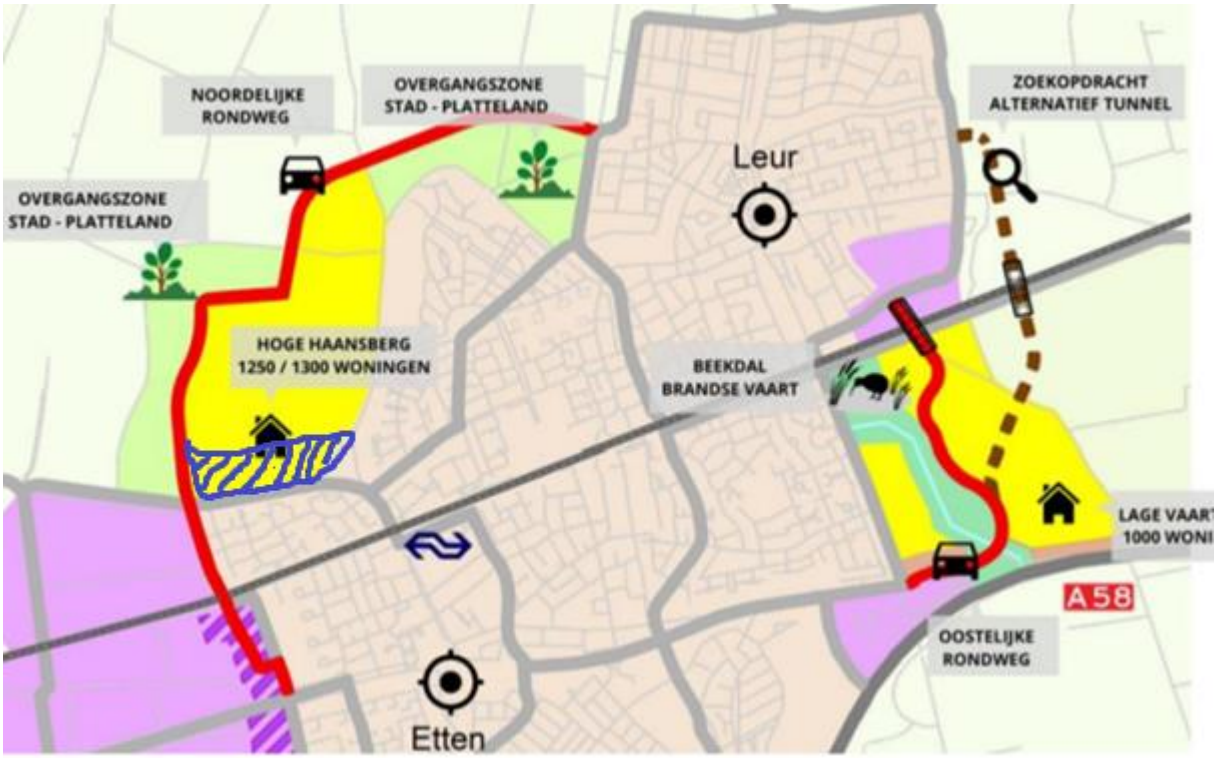

Duurzaamheid

De wereld om ons heen verandert in rap tempo. Mondiale uitdagingen zoals klimaatverandering vraagt om duurzame oplossingen. Vanuit het geloof dienen wij als vereniging een belangrijke

bijdrage aan deze oplossingen te leveren. De Marokkaanse vereniging At- Taqwa zal zich ook inzetten voor een duurzame samenleving. Dat wil zeggen, leden hebben een maatschappelijk bewustzijn voor mens, milieu en welzijn. Duurzaamheid heeft bij onze vereniging niet alleen te maken met het milieu en klimaatverbetering, maar ook met de manier waarop leden met elkaar omgaan en hun eigen gezondheid.

Een belangrijke eis van de vereniging is dat met een nieuw gebouw de vereniging 100% gebruik zal maken van duurzame energie. Een nieuw gebouw voor de vereniging zal dan ook zo duurzaam en circulair mogelijk gebouwd worden. Daarnaast is de wens dat de vereniging centraal gelegen zal blijven, zodat hierdoor reisbewegingen met auto of openbaar vervoer beperkt blijft.

Sociaal

Veiligheid en sociale cohesie zijn thema's waar de afgelopen jaren veel aandacht aan wordt besteed. Doorgaans wordt er binnen het overheidsbeleid, maar ook daarbuiten, gesteld dat wanneer er sprake is van een sterke sociale cohesie dit een positief effect heeft op iemands veiligheidsbeleving. Het is immers duidelijk geworden dat sociale cohesie en inclusieve samenleving (jong-oud, westerse en niet-westerse medeburgers) het gevoel van veiligheid en leefbaarheid in een buurt doen vergroten. Het is ook het ultieme instrument ter preventie van polarisatie en radicalisering. Daarnaast wordt de integratie bevorderd.

Daarom zien wij als vereniging veel voordelen in het meeverhuizen met andere stichtingen naar de nieuwe beoogde locatie in de hoge Haansberg (o.a. samen organiseren van integratie bevorderende activiteiten en het gezamenlijk gebruik maken van parkeergelegenheid). Verder ambiëren wij het aantrekken en binden van de jongeren aan onze vereniging door bijvoorbeeld het situeren van een sportplek zoals een Multi-court als ontmoetingscentrum voor alle jongeren van Etten-Leur. Sporten doet immers verbroederen en dat is vaak in de praktijk bewezen.

Toegevoegde waarde aan de nieuwe wijk

Kortom zien wij de volgende toegevoegde waarde van onze vereniging aan de nieuwe wijk:

- Verdere verbinding met de samenleving
- Sociaal maatschappelijke functie vervullen in de brede zin
- Diversiteit en inclusiviteit bevorderend.

We dienen zienswijze schriftelijk in, maar zouden indien mogelijk ook graag mondeling toelichten.

Met vriendelijke groeten,

Namens de commissie Toekomst moskee At-Taqwa Etten-Leur.

A. Iqbal

Secretaris