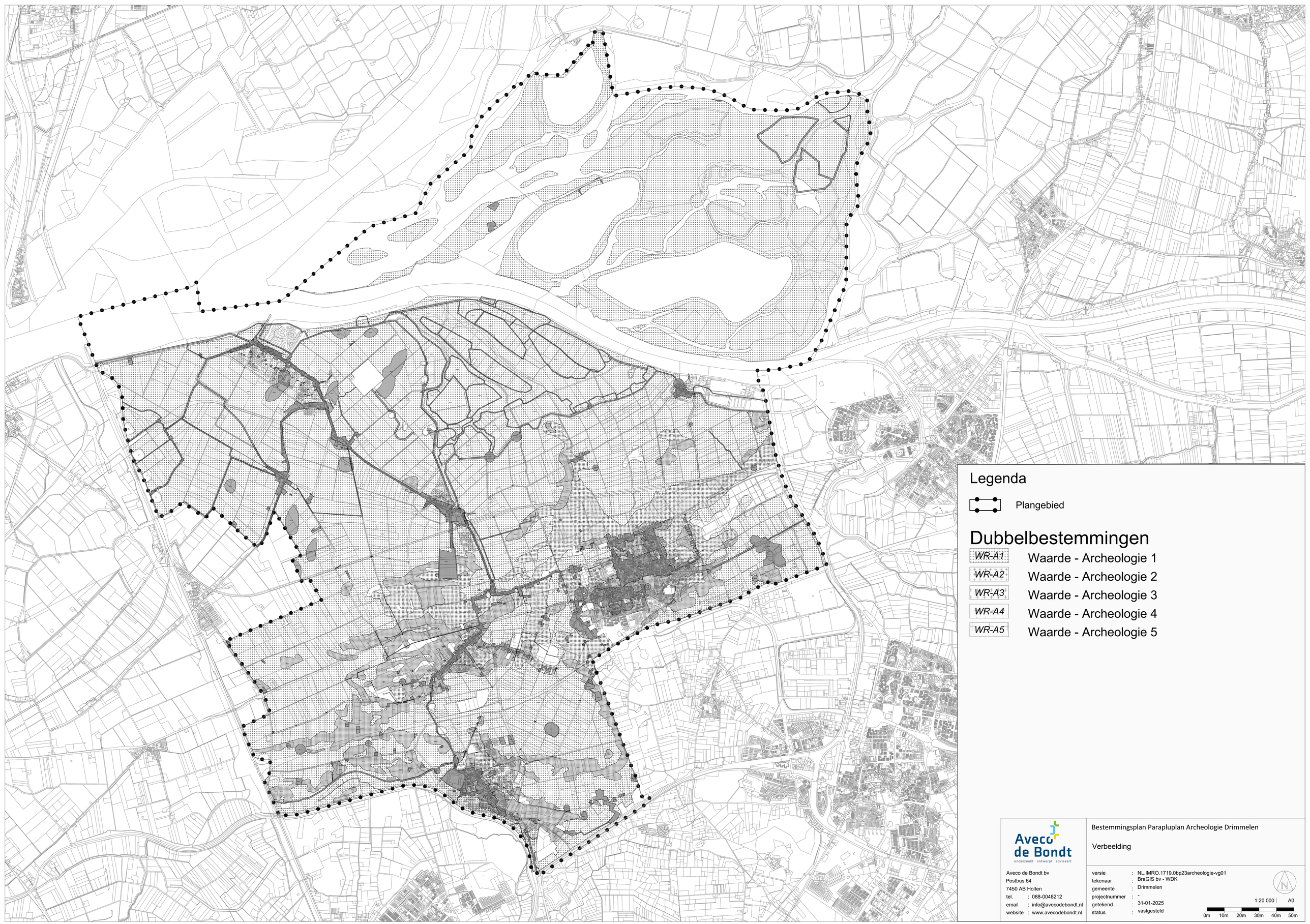

Legenda

Plangebied

Dubbelbestemmingen

- WR-A1 — Waarde - Archeologie 1
- WR-A2 — Waarde - Archeologie 2
- WR-A3 — Waarde - Archeologie 3
- WR-A4 — Waarde - Archeologie 4
- WR-A5 — Waarde - Archeologie 5

Aveco de Bondt
onderzoekt ontwerpt adviseert

Aveco de Bondt bv
Postbus 64
7450 AB Holten
tel. : 088-0048212
email : info@avecodebondt.nl
website : www.avecodebondt.nl

Bestemmingsplan Parapluplan Archeologie Drimmelen

Verbeelding

versie	:	NL.IMRO.1719.0bp23archeologie-vg01
tekenaar	:	BraGIS bv - WDK
gemeente	:	Drimmelen
projectnummer	:	-
getekend	:	31-01-2025
status	:	vastgesteld

1:20.000 | A0

0m 10m 20m 30m 40m 50m