Doordecentralisatie

AGENDA vanavond

- Context Doordecentralisatie
- Zorglandschap Beschermd Wonen
- Waar werken we naar toe?
- Waar staan we vandaag?
- Regiovisie
- Objectief verdeelmodel stand van zaken
- Planning t/m 2022

Context doordecentralisatie

- Decentralisaties 2015: AWBZ -> Wmo en Wlz
- Advies commissie Dannenberg
  - Openstelling WLZ (per 1-1-2021)
  - Invoering objectief verdeelmodel (per 1-1-2023)
  - Invoering woonplaatsbeginsel (per 1-1-2023)
- Rol centrumgemeente verdwijnt
- Norm voor Opdrachtgeverschap tbv samenwerking

Zorglandschap Beschermd Wonen

- ± 85% ZiN en ±15% PGB
- 31 ZiN-aanbieders, 24 leveren ondersteuning
- ± 75% in Eindhoven en ± 25 % in overige gemeenten

WAAR WERKEN WIJ NAAR TOE ?

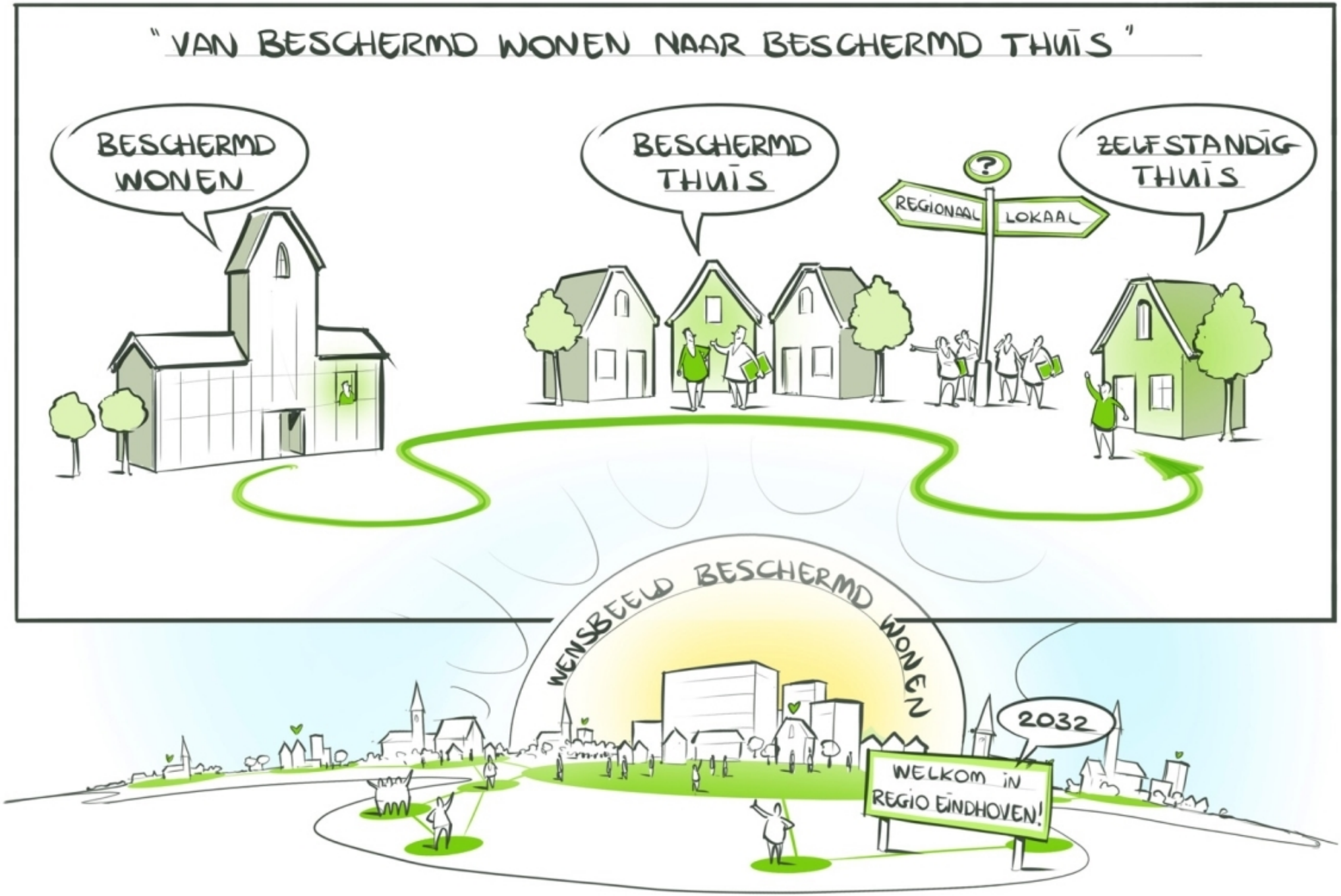

BESCHERMD WONEN IN DE REGIO EINDHOVEN

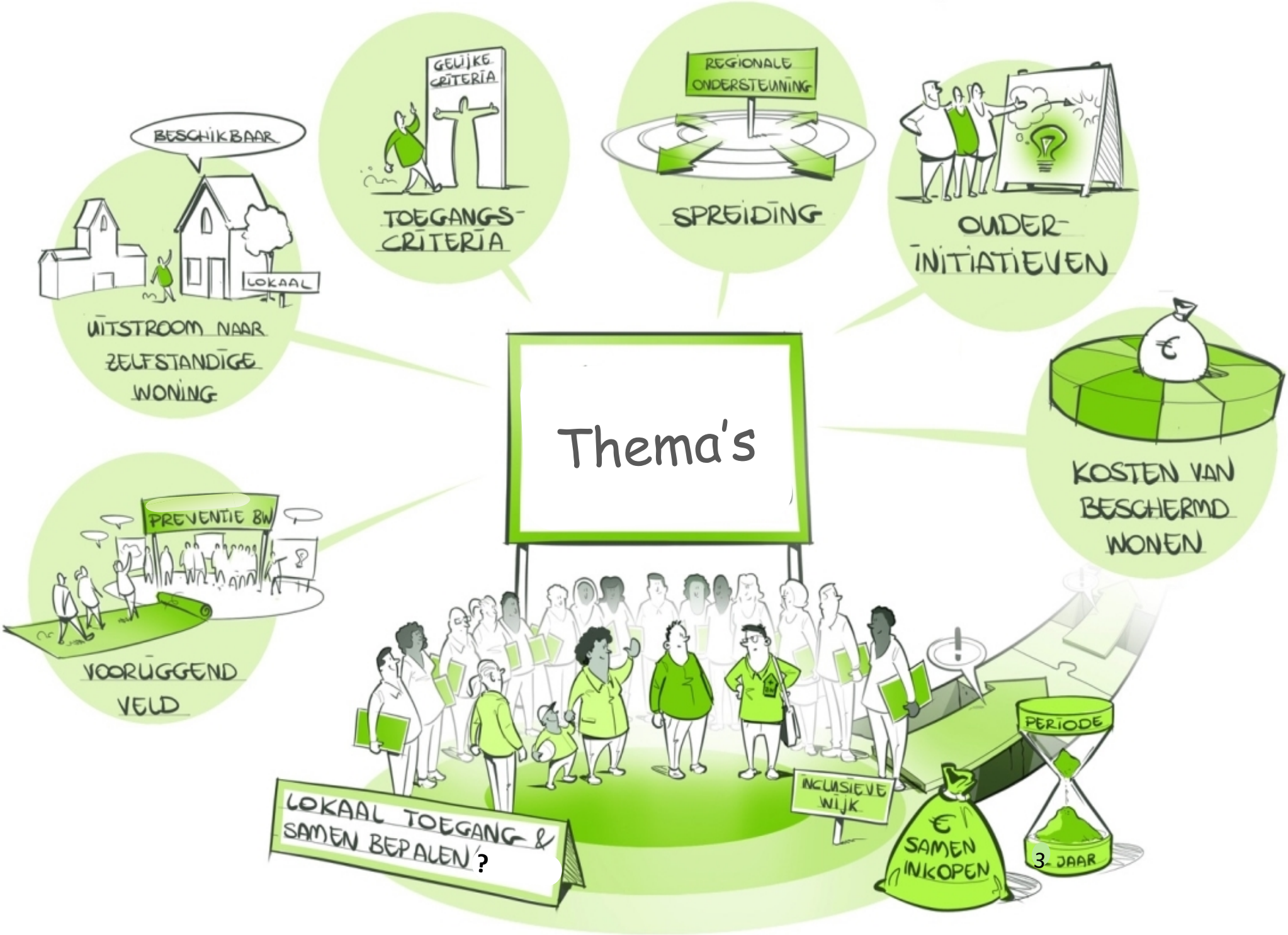
Thema's
BESCHIKBAAR
LOKAAL
UITSTROOM NAAR ZELFSTANDIGE WONING
GELIJKE CRITERIA
TOEGANGS-CRITERIA
REGIONALE ONDERSTEUNING
SPREIDING
OUDER-INITIATIEVEN
KOSTEN VAN BESCHERMD WONEN
PREVENTIE BW
VOORUGGEND VELD
LOKAAL TOEGANG & SAMEN BEPALEN?
INCLUSIEVE WIJK
SAMEN INKOPEN
PERIODE
3 JAAR

WAAR STAAN WE VANDAAG ?

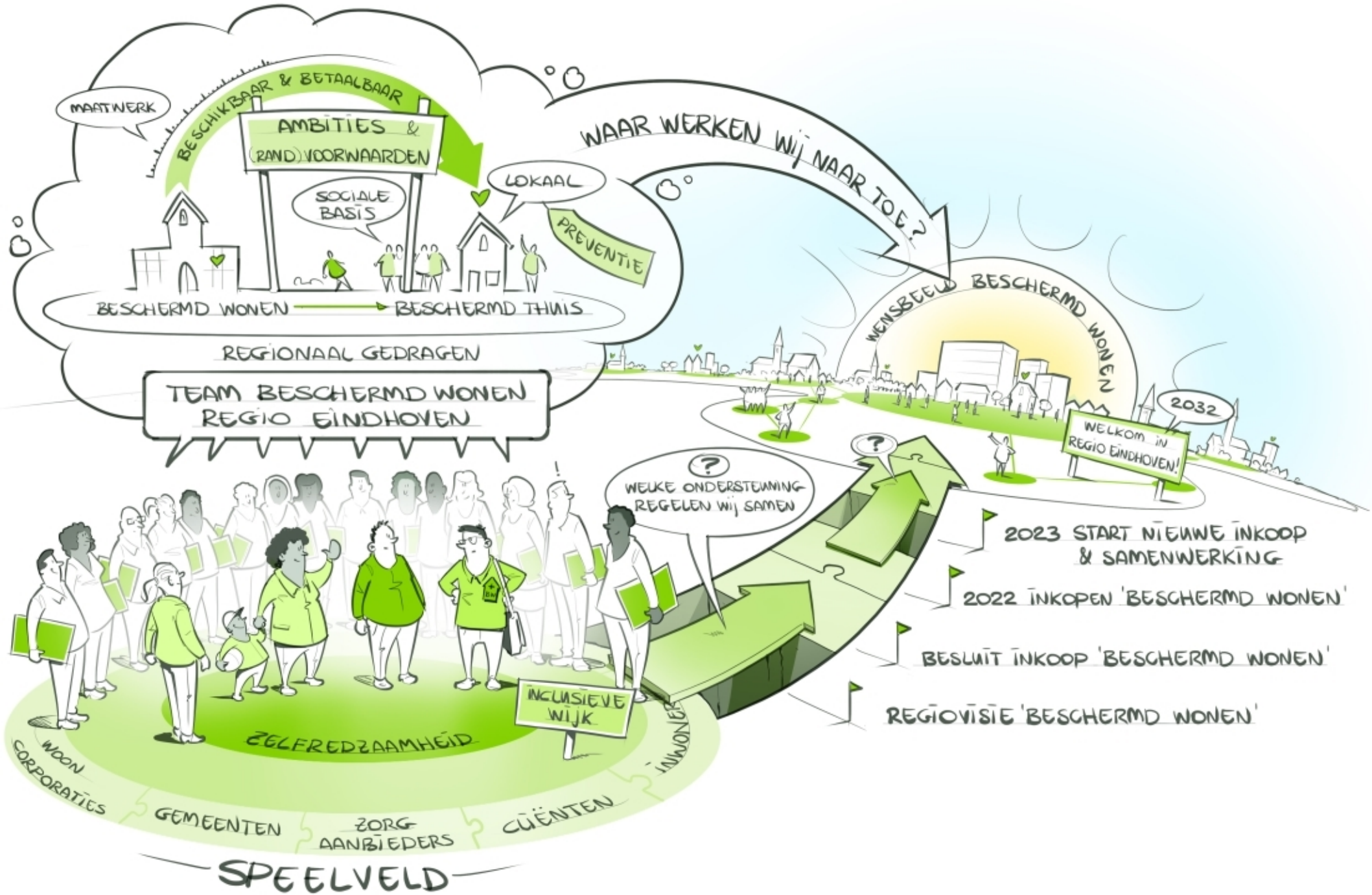

BESCHERMD WONEN IN DE REGIO EINDHOVEN

Regiovisie - 1

- Aanleiding
- Concept Regiovisie Doordecentralisatie Beschermd Wonen 2022-2026
  - Uitgangspunten en ambities Regio
    - Sociale inclusie
    - Ambulantisering ondersteuning aan de meest kwetsbaren
  - Schets toekomstige landschap Beschermd Wonen
  - Lokale/regionale ondersteuning aan mensen met een psychische kwetsbaarheid

    (Toegang lokaal en ondersteuning zoveel mogelijk lokaal)

Regiovisie - 2

- Eerste reactie Wmo/adviesraden
  - Steun aan de uitgangspunten
  - Oproep tot realistische verwachtingen t.a.v. ambities i.r.t. tijdspad
  - Zorgen over beschikbaarheid huisvesting bij afschalen en uitstroom
  - Oproep tot goede regionale afspraken tussen de gemeenten

    (financieel en verantwoordelijkheden)
  - Aandacht voor een goed dekkend regionaal landschap BW

    (beschikbaarheid, kwaliteit en bereikbaarheid in elke gemeente)

Objectief verdeelmodel - 1

- Van historisch naar objectief verdeelmodel
- Uitname WLZ (en LSI)
  - Budget
  - Cliëntenpopulatie
- Woonplaatsbeginsel

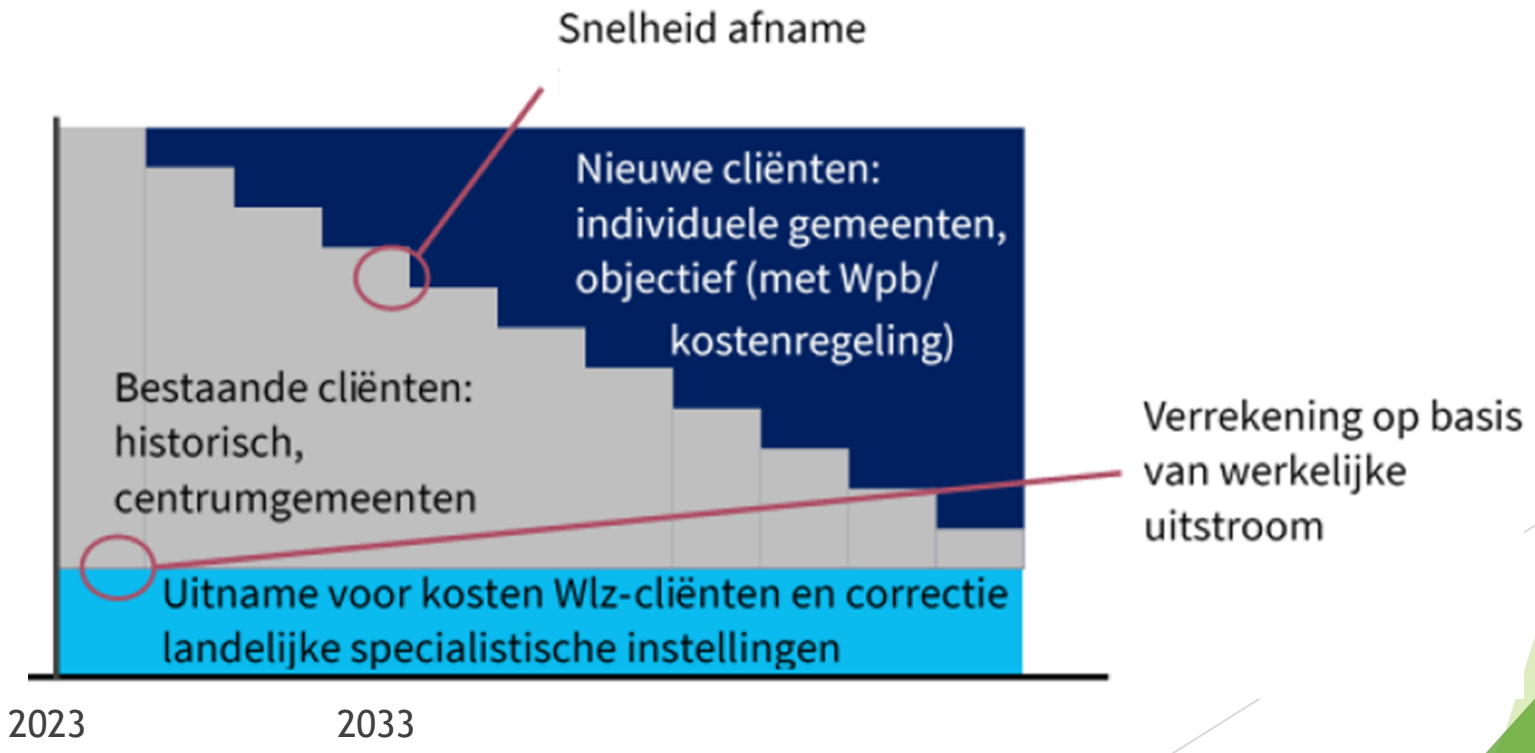

Objectief verdeelmodel - 2

Objectief budget Beschermd wonen									
2023	2024	2025	2026	2027	2028	2029	2030	2031	2032
€ 4.648.253	**€ 14.806.663**	**€ 23.326.937**	**€ 30.485.496**	**€ 36.500.491**	**€ 41.570.953**	**€ 45.635.388**	**€ 46.055.193**	**€ 46.474.998**	**€ 46.894.803**

Gemeente	% verdeling objectief
Bergeijk	2,8%
Best	4,1%
Bladel	2,8%
Cranendonck	3,1%
Eersel	2,8%
Eindhoven	53,3%
Geldrop-Mierlo	5,5%
Heeze-Leende	2,5%
Nuenen	2,8%
Oirschot	2,5%
Reusel-De Mierden	2,0%
Son en Breugel	2,2%
Valkenswaard	5,0%
Veldhoven	6,3%
Waalre	2,1%

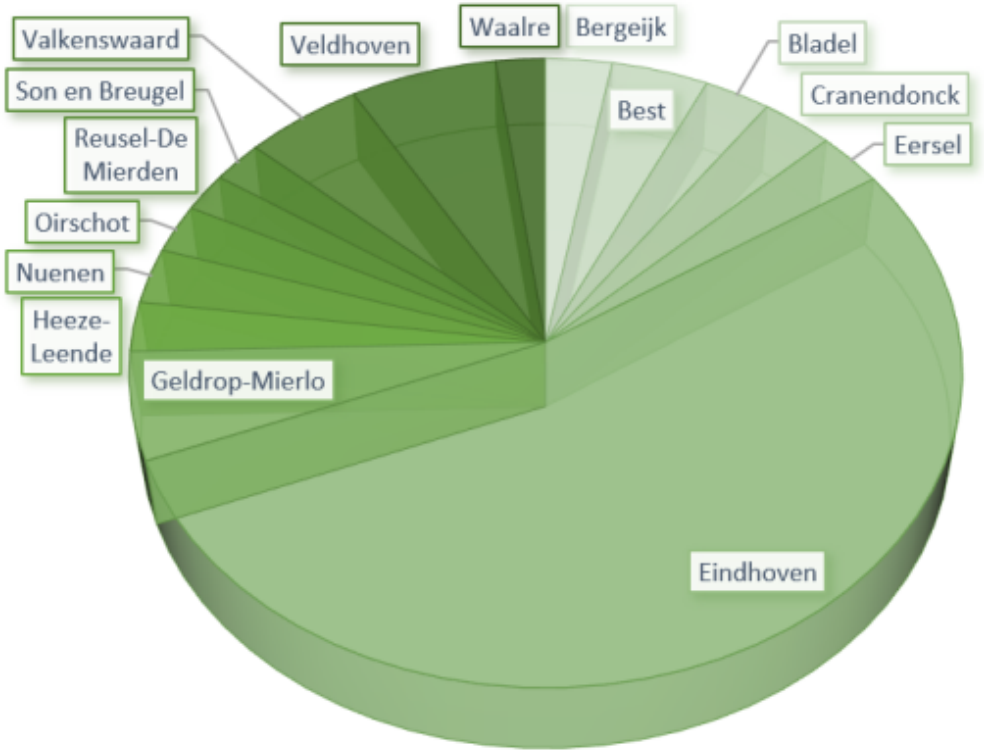

Planning t/m 2022

- Oktober 2021
  - Concept Regiovisie Beschermd Wonen

    (voor inspraak Wmo/adviesraden)
- December ‘21/januari ‘22
  - Colleges: Regiovisie
  - Colleges: Inkoopplan Beschermd Wonen 2023
- Februari 2022
  - Raad: Regiovisie
- Maart 2022
  - Inkoopprocedure
- 2e helft 2022
  - Implementatie

Vervolgstappen vanaf 2023

- Toewerken naar realisatie van de visie
- Aanpassingen in de lokale steunstructuur
- Samenwerking wonen – welzijn – zorg
- Geleidelijke herziening zorglandschap
- … transformatie … !!

- Vragen?