

Bestaande situatie Overeind 22

www.bjz.nu

0546 - 45 44 66

info@bjz.nu

Dokter van Deenweg 13
8025 BP Zwolle

Twentepoort Oost 16a
6709 RG Almelo

Formaat: A3

Schaal: 1:1.000

Datum: 19 januari 2021

Tekenaar: Luuk

BJZ.nu
ruimtelijke plannen en advies

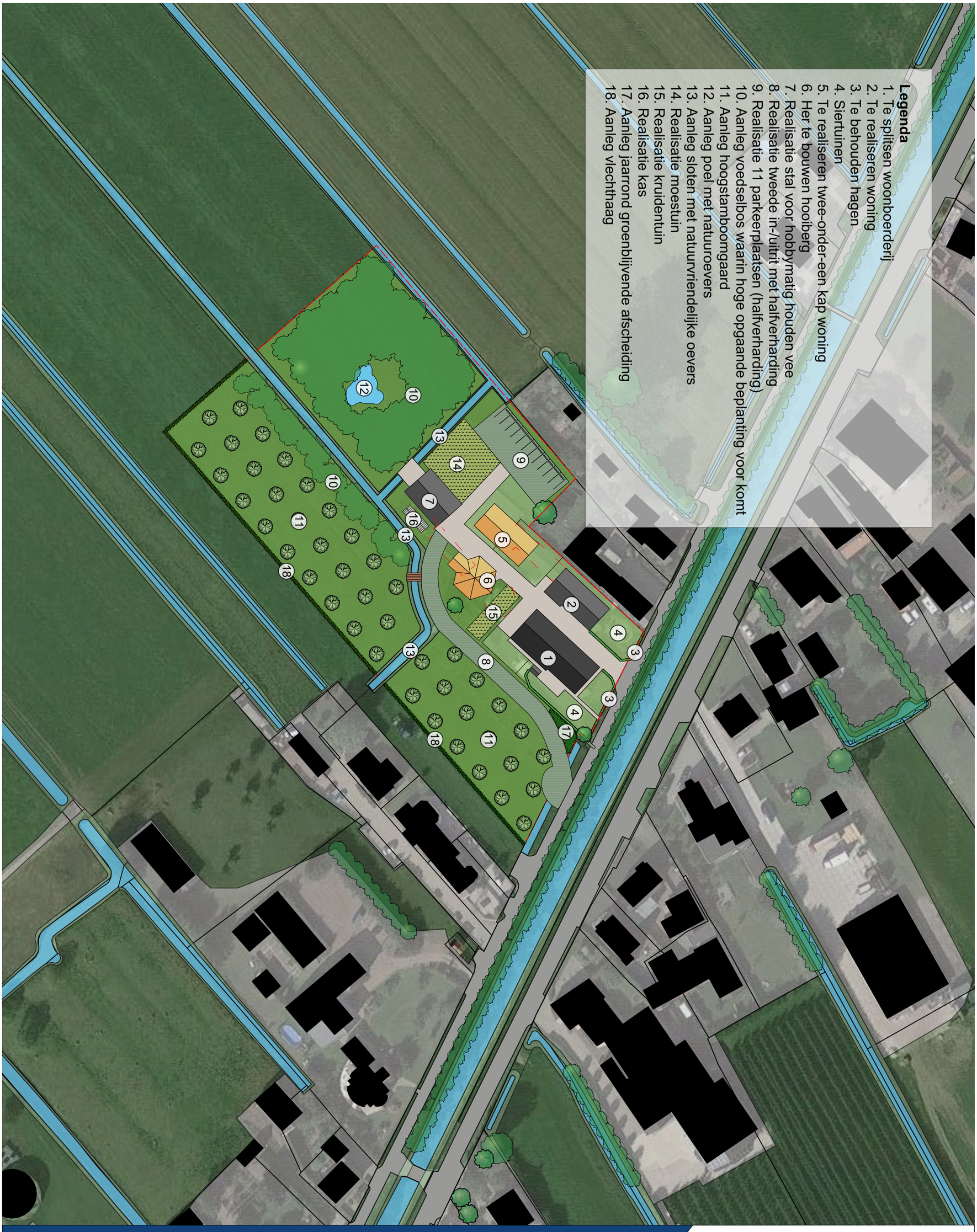

Gewenste situatie Overeind 22

www.bjz.nu

0546 - 45 44 66

info@bjz.nu

Dokter van Deenweg 13
8025 BP Zwolle

Twentepoort Oost 16a
6709 RG Almelo

Formaat: A3

Datum: Juni 2022

Schaal: 1:1.000

Tekenaar: Luuk

BJZ.nu
ruimtelijke plannen en advies

7. Beplantingsplan

Een beplantingsplan is een onderdeel van de erfinrichtingstekening. In een beplantingsplan staat beschreven waar welke planten en bomen in het plangebied komen te staan. In onderstaande tabel zijn de planten, bomen en hagen beschreven die in het plangebied dienen te worden aangeplant.

Nummer op tekening	Omschrijving	Latijnse naam	Naam	Aanplantmaat	Plantafstand	Aantal
3	Haag			Conform huidig aanwezige haag		
10	Voedselbos	Diverse beplanting (zie hoofdstuk 8)		Divers	Divers	
11	Boomgaard	Malus/pyrus/prunus	Hoogstamfruitbomen	10-12	Min. 7 meter	
17	Jaarrond groenblijvende afscheiding	Illex aquifolium	Hulst		50 cm	
18	Vlechtheg	Crataegus monogyna, prunus spinosa, acer campestre, rosa canina, viburnum opulus, Euonymus europaeus, corns sanguinea, rhamnus cathartica, quercus robur, alnus glutinosa	Eenstijlige meidoorn (45%), sleedoorn (5%), veldesdoorn (5%), hondsroos (5%), gelderse roos (5%), kardinaalsmuts (5%), rode kornoelje (5%), wegesdoorn (5%), zomereik (5%), zwarte els (5%)	30 cm, eindbeeld: vlechtheg van maximaal 90 cm hoog	Driehoekverband, 50 cm afstand	

- Bomen met 2 boompalen en band;
- Bomen in gras ook met 2 maaipalen 30 cm;
- Indien beplanting grenst aan terreinen die worden beweid door vee of waar men met voertuigen rijdt, dient deze beplanting te worden beschermd tegen vraatschade/aanrijdschade/verdichting van de wortelzone.

8. Bijlage voedselbos

Hoge bomen >15 m.	***Lage bomen <15 m.***	***Struiken <5m.***
Zwarte els *Alnus glutinosa*	**Abrikoos** *Prunus armeniaca*	**Appelbes** *Aronia melanocarpa*
Amberboom *Liquidambar*	**Appels** *Malus domestica 'Red Love'* *Malus domestica 'Red lane'* *Malus domestica 'Goldlane'* *Malus domestica 'Groninger kroon'*	**Krentenboompjes** *Amelanchier rotundifolia* *Edelweiss* *Amelanchier ovalis 'Helvetia'* *Amelanchier stolonifera*
Hickorynoot *Carya ovata*	**Peer** *Pyrus communis 'Conference'*	**Chinese kwee** *Chaenomeles cathayensis*
Honingboom *Styphnolobium japonicum*	**Bijenboom** *Tetradium daniëllii*	**Herfstframboos** *Rubus Idaeus 'Polka'* *Rubus idaeus ' Fall Gold'*
Koningsnoot *Carya laciniosa*	**Chinese dadel** *Ziziphus jujube*	**Zomerframboos** *Rubus Idaeus 'Black Jewel'* *Rubus Idaeus 'Valentina'* *Rubus idaeus 'Golden everest'* *Rubus idaeus 'Tadmor'*
Kaukasische vleugelnoot *Pterocarya fraxinifolia*	**Hazelnoot** *Corylus avellana'Webbs price cobb'*	**Jostabes** *Ribes x culverwellii*
Peerlijsterbes *Sorbus domestica Pyrifera* *Sorbus domestica Pomifera*	**Laurier** *Laurus nobilis*	**Taybes** *Rubus fruticosus x idaeus 'Tayberry'*
Suikeresdoorn *Acer saccharum*	**Mirabelle** *Prunus insititia 'Mirabelle'*	**Siberische erwt** *Caragana arborescens*
Walnoot *Juglans regia*	**Lambertsnoot** *Corylus maxima 'Purpurea'*	**Honingbes** *Lonicera caerulaea 'Duet'* *Lonicera caerulea 'Atut'*
Tamme Kastanje *Catanea Sativa*	**Ché-Fruit** *Cudrania tricuspidata*	**Japanse wijnbes** *Rubus phoenicolasius*
Lindes *Tilia Cordata* *Tilia Cordata 'winter orange'* *Tilia Henryana*	**Harbin peer** *Pyrus ussuriensis*	**Ribes rubrum** *'Jonkheer van Tets'* *'Red Lake'* *'Witte hollander'*
Zoete kersen *Prunus avium* *'Dönissens gelbe knorpelkirsche'* *'Schneiders späte Knorpelkirsche'*	**Fluweelboom/azijnboom/sumak** *Rhus glabra*	**Ribes nigrum** *'Ben Lomond'* *'Ojéblanc'* *'Ben Sarek'*
	Wilgen *Salix viminalis* *Salix caprea* *Salix purpurea* *Salix alba 'Chermesina'* *Salix udensis 'Sekka'* *Salix pentandra*	**Kruisbessen** *Ribes uva-crispa 'Tatjana'* *Ribes uva-crispa 'Pax'* *Ribes uva-crispa 'Captivator'*
	Kerspruim *Prunus cerasifera 'Nigra'*	**Wilde citroen** *Poncirus trifoliate*

	Pruimen *Prunus domestica* *'Opal'* *'Reine claude verte'*	**Boysenbes** *Rubus 'Boysonberry'*
	Kweeperen *Cydonia oblonga* *'Vranja'* *'Reas Mammoth'*	***Loganbes*** *Rubus x Loganobaccus*
	Mispel *Mespilus germanica*	**Westerse persimoen** *Diospyros virginiana*
	Moerbeien *Morus nigra* *Morus alba 'pendula'*	
	Nashi-peer *Pyrus pyrifolia*	
	Olijfwilg *Elaeagnus umbellate 'Amber'*	
	Pawpaw *Asimina triloba*	
	Schapenbes *Viburnum lentago*	
	Ya peer *Pyrus bretschneideri*	
	Zure kers *Prunus cerasus 'Rheinische Schattenmorelle'*	
	Vijg *Ficus carica 'Brown Turkey'*	
	Elsbes *Sorbus torminalis*	

Bomen en struikenlijst voedselbos 'Ons Dorpje Overeind'