GEMEENTE ETTEN-LEUR

Bijlage 6.17

Landschappelijk inpassingsplan behorende bij de bestemming ‘Agrarisch’

(Moerdijkse Postbaa 84)

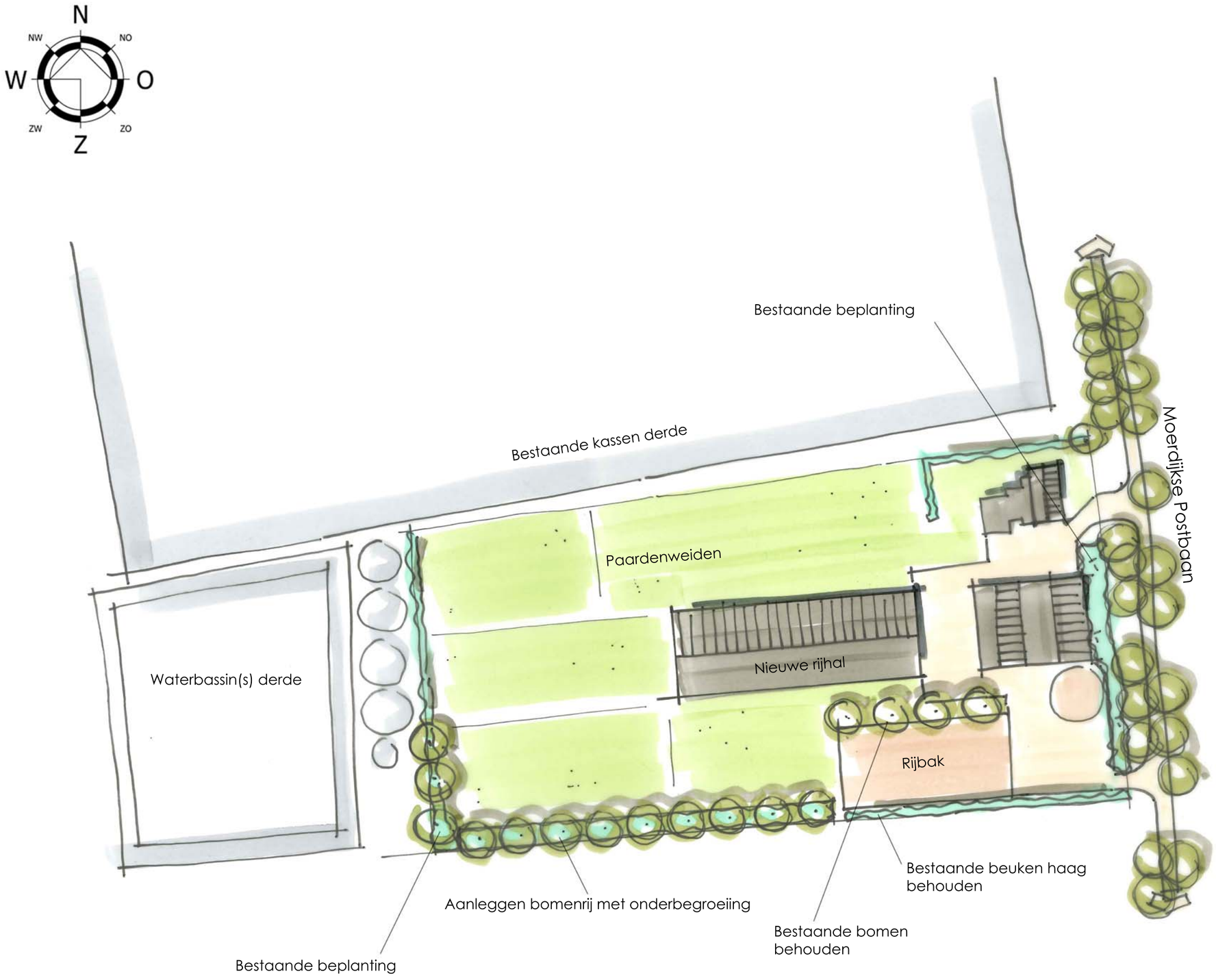

Plantsamenstelling:

Bomenrij met onderbegroeiing			
Plantmateriaal bomenrij:		*Maat:*	*Aantal:*
Zomereik (Quercus robur)		10-12	9
	m²:	*st / m²:*	*aantal:*
Plantmateriaal onderbegroeiing:	450	0,45	203
10% Krent (Amelanchier lamarckii)			20
15% Sleedoorn (Prunus spinosa)			30
20% Wilde kardinaalsmuts (Euonymus europaeus)			41
15% Wilde lijsterbes (Sorbus aucuparia)			30
20% Rode kornoelje (Cornus sanguinea)			41
20% Gelderse roos (Viburnum opulus)			41

Plantafstanden:

Bomenrij:

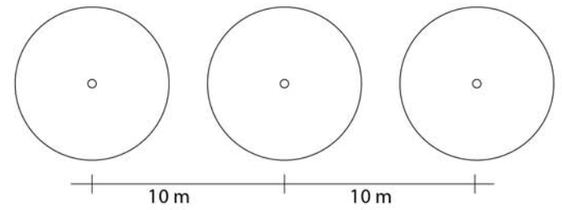

Onderbegroeiing:

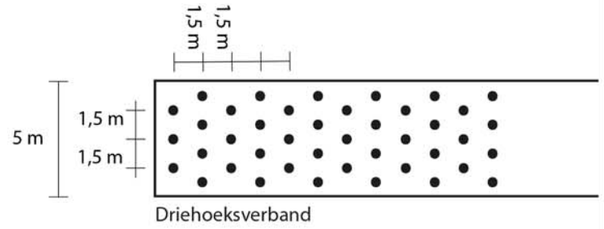

Doorsnede bomenrij met onderbegroeiing:

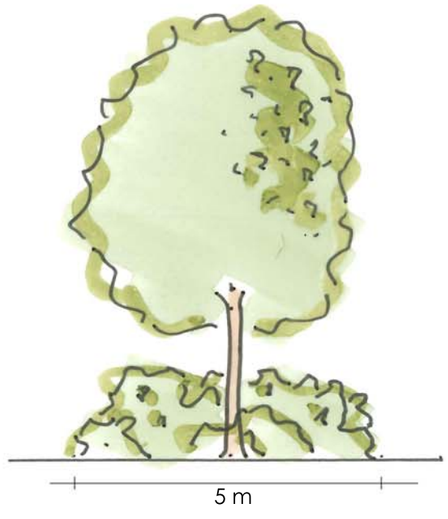

van DUN ontwerp&planologie

Schaal: 1:1000

LANDSCHAPPELIJK INPASSINGSPLAN MOERDIJKSE POSTBAAN 84

Projectnummer: 17332.009
Datum: 25 april 2018
Opgesteld door: Dirk van Roij