Beste buren,

Wij, Leenders Plants, Baarloseweg 45b, zijn al geruime tijd in overleg met de gemeente Peel en Maas over de ontwikkeling voor ons bedrijf. Dat heeft er toe geleid dat we een concept bestemmingsplan hebben ingediend bij de gemeente. Dat is ondertussen getoetst. Binnenkort zal het ontwerpbestemmingsplan ter inzage worden gelegd.

Voorafgaand aan het ter inzage leggen van het ontwerp bestemmingsplan willen we jullie als buren hiervan op de hoogte brengen.

Concreet houdt het plan in dat we aan de achterkant van ons bedrijf (zijde Heldense Bossen) ruimte creëren voor het uitbreiden van onze cabriokas (tussen de bestaande kas en de haag) en de containervelden in het bestemmingsvlak worden gelegd. Aan de zijde van de Baarloseweg vinden geen wijzigingen plaats.

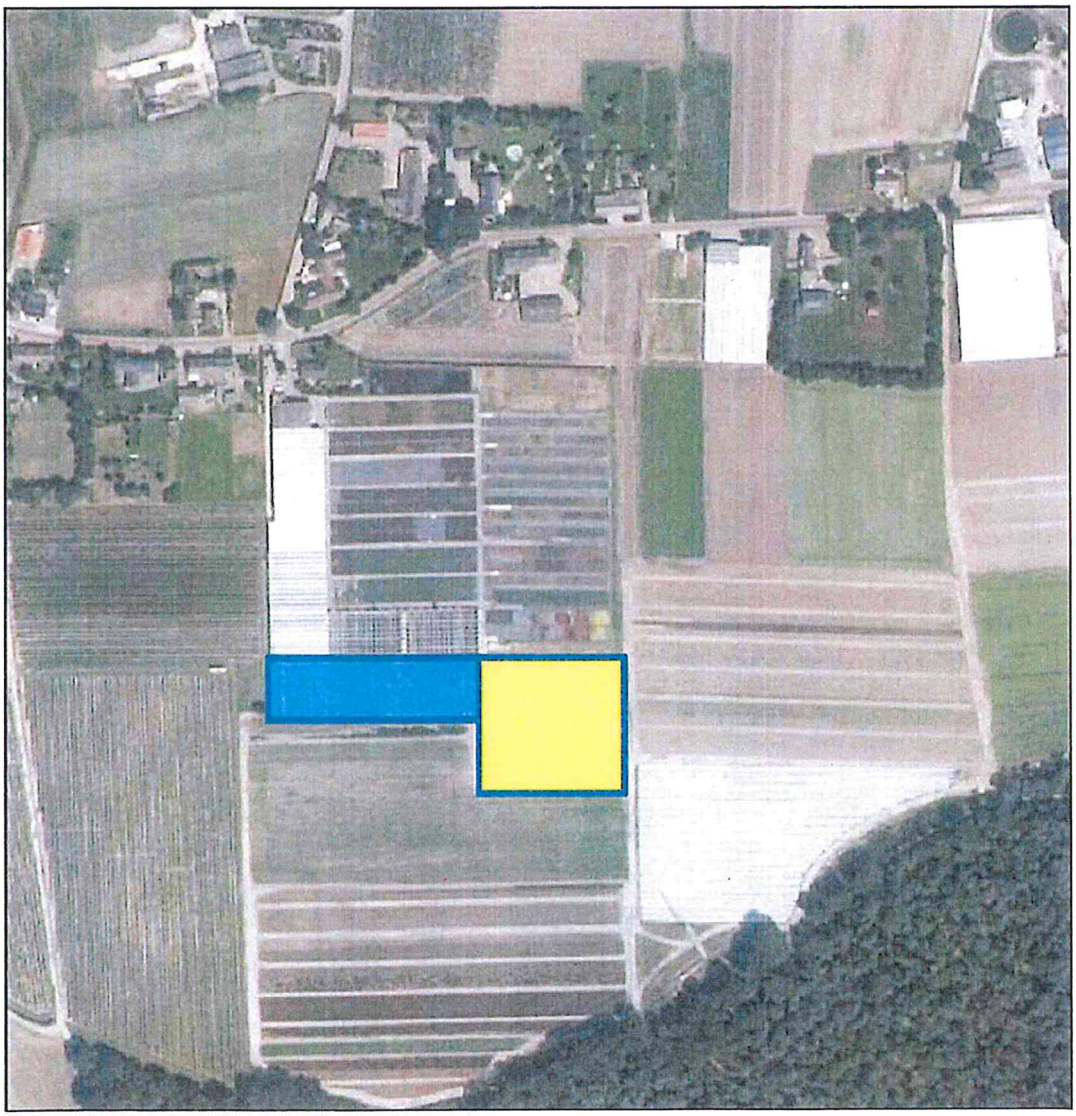

Blauwe vlak is uitbreiding kas (28 x 130 meter), het gele vlak is het contianerveld

(1)

Als tegenprestatie voor de gewenste ontwikkeling gaan we aan de rand van de Heldense Bossen een groenstrook aanleggen. Deze is onderstaand plaatje terug te vinden.



***S1 bloem- en besrijk inheems struikgewas***

Voorwaarde voor medewerking is dat we aantoonbaar de omgeving op de hoogte gesteld hebben van ons plan. We willen derhalve vragen om dit document "voor gezien" te ondertekenen. Daarmee voldoen we dan aan de voorwaarde van de gemeente Peel en Maas.

We hopen dat we middels dit schrijven jullie als omwonenden voldoende geïnformeerd te hebben.

Mochten er vanuit jullie nog vragen of opmerkingen zijn, dan horen we dat natuurlijk graag.

Met vriendelijke groet,

[redacted]

| Naam | Adres | Evt. Opmerkingen | Voor gezien |
|---|---|---|---|
| | 43 | | [redacted] |
| | 44 | | [redacted] |
| | 45 | | |
| | 45a | | |
| | 46 | [redacted] | |
| | 48 | | |
| | 49 | | |
| | 50 | | |
| | 50a | | |

[redacted]