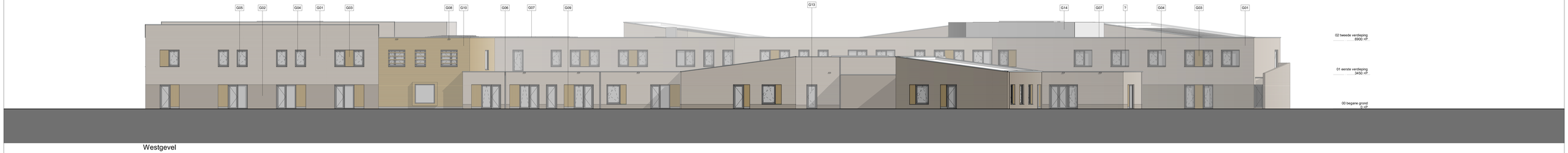

Westgevel

Zuidgevel

Noordgevel

Oostgevel

ALGEMEEN

- alle constructie onderdelen volgens tekening en berekening van Adviesbureau Brekelmans.
- brandwerendheid (hoofddragconstructie met betrekking tot bezwijken volgens. Adviesbureau Brekelmans.

- een vluchtroute van trap waarvoor of waarvoor een vluchtroute voert bezwijken niet binnen 30 minuten bij brand, e.e.a. volgens rapportage K+.
- alle toe te passen materialen dienen te voldoen aan de gestelde eisen in het rapport van K+.
- de binnenwanden alle (clusters) voldoen aan de gestelde eisen van brandklasse B en aan isolatieklasse 2.
- de buitenwandconstruktie voldoet aan rapportage K+. WBDBO van 60 minuten voor alle ledingmakers, schachten en kokers.
- de dakconstruktie voldoet aan de eisen gesteld in NEN 6082, van 30 minuten.
- deuren in een brandscheiding moeten zelfsluitend worden uitgevoerd conform rapportage K+. Deze deur- cq. raamconstructie moeten dezelfde WBDBO bezitten als het overige deel van de brandscheiding.
- alle deuren en kozijnen dienen overeenkomstig de tekeningen SATUNplus Architecten
- alle als een nooduitgang aangeduide deur voorzien van een paniekbuiting conform NEN-EN 179, en conform rapportage K+ en tekeningen SATUNplus Architecten.
- pb = paneelbekleding, alle overige deuren in de vluchtroute zijn niet voorzien van een slot

- voorbemingen akoestiek conform rapportage K+.
- BENG-berekening volgens rapportage K+.
- isolatiewaarde volgens rapportage K+.
- ventilatieberekening volgens rapportage K+.
- alle buitenkozijnen voorzien van thermische begaking met een minimale U-waarde glas conform rapportage K+.

- deuren, ramen kozijnen en daarmee gelijk te stellen constructie onderdelen die volgens NEN 5087 bereikbaar zijn voor inbraak, hebben een volgens NEN 5096 bepaalde inbraakwerendheid die voldoet aan de in de norm aangegeven weerstandsklasse 2.
- toilethuimte voorzien van vloer- en wandbegrewerk, wandbegeb tot 1200mm +vloer
- badkamte voorzien van vloer- en wandbegrewerk, wandbegeb tot plafondhoogte.
- inbouwservoir + plateau (1200mm +vloer) bebegeld met wandbegeb.
- alle ventilatie voorzieningen dienen te voldoen aan de tekeningen van SATUNplus Architecten en tekening K+.
- alle metaomuitten (indriften) volgens voorschriften van de nutsbedrijven en conform bouwbesluit.
- in de uitwendige scheidingsconstructies zijn geen openingen breder dan 0,01m. dit tegen indringen van ratten en muizen.
- de dakrandhoogte voldoet aan de eisen van de bouwbesluitberekening van K+.
- i.v.m. begaanbaarheid alle deuroksijnen (m.u.v. meterkast) uitvoeren met een dagmaat van minimaal 900mm en een vrije doorgang van minimaal 835x2300mm.
- elektrotechnische en werktuiswkundige installaties volgens tekeningen van de adviseur en installateur. Gehele elektrische installatie aan te leggen conform de NEN1010 en aansluitpunten conform NPR9311.
- de dakconstruktie voldoet aan de eisen gesteld in NEN 6082, van 30 minuten. Ventilatie middels dakkap (natuurlijk geventileerd).
- conform NEN 3068 gelaagd-, gehard- en veiligheidsglas toepassen.
- aantijtbeveiliging op alle bereikbare dakken conform arbo- voorschriften, valbeveiliging op het dak te voldoen aan NEN-EN 795:2012, type A, C en E en NEN 7250:2013. Dmkwrg valbeveiling door fabrikant overeenkomstig arbo informatieblad A1-15 "veilig werken op daken" arbo catalogus platte daken.
- stootvoegventilatie roosters standaard kunststof grijs
- dilatievoegen voorzien van afdichtingsband

ALLE MATEN VAN TE VOREN IN HET WERK TE CONTROLEREN EN EVENTUEEL IN OVERLEG MET DE DIRECTIE EN ARCHITECT AAN TE PASSEN.

Legenda gevelmaterialen (ontbrekende nummers zijn n.v.t.)

Nummer	Omschrijving
G01	metselwerk Van der Sanden Hubertus bege-grijs, waalformaat eldverband doorgestreken lichtgrijze voeg
G02	metselwerk Van der Sanden Hubertus bege-grijs, waalformaat eldverband doorgestreken donkergrijze voeg
G03	houten gevelbekleding gemodificeerd Fraike verticaal bevestigd
G04	aluminium kozijnen in kleur RAL 1018 met HR++beglazing
G05	aluminium waterslag in kleur RAL 1019
G06	hwa in kleur RAL 1019 in gevel
G07	aluminium dakrand met kraal, kleur RAL 1019.
G08	zoelde, aantal en afheling nooitovermeet zec in kleur bege-grijs
G09	natuurdeken plint
G10	houten gevelbekleding gemodificeerd Fraike horizontaal bevestigd
G11	Aluminium balkonleuning
G13	EBK, en TOrumte voorzien van aluminium kozijnen in kleur RAL 1019 met HR++beglazing slagvast
G14	Sicrex 57-065 lamellenwand in kleur RAL 1019
G15	aluminium dagkant bekleding in kleur RAL7306 d=10mm
G16	velux dakramen

MUTATIE	DATUM	OMSCHRIJVING	STATUS
	24-01-2025	OORSPRONKELIJKE DATUM	AANVRAAG OMGEVINGSVERGUNNING

R4393-F

project nr.

Nieuwbouw Kind en Jeugd
Tichelbeekstraat
6419 XZ Heerlen

project

Stichting Mondriaan
John. F. Kennedylaan 301
6419 XZ Heerlen

opdrachtgever

Technisch Ontwerp
Nieuwbouw
Gevels

onderdeel

N201

tekening nr

RHJ	BHo	1:100	1600x841
projectleider	tekenaar	schaal	formaat

SATUNplus Architecten
SATUNplus Architecten bv is
lid van de BNA, werkende
conform ISO 9001 certificering

SATUNplus Architecten bv.
Postbus 2112, 6130 BA Sittard
T 046 420 55 00
www.satunplus.nl
info@satunplus.nl