Planningsnorm Korfbal

KV TRIADE Nieuwpoort/ Langerak

Gemeente Molenlanden

24 maart 2023

Inhoud

1. Inleiding 3
   1.1 Algemeen 3
   2.1 Probleemstelling 3
   1.3 Doel en structuur 3
2. Planningsnorm Korfbal KV TRIADE 4
   2.1 Methodiek 4
   2.2 Planningsnorm Korfbal 2014 NOC*NSF 4
   2.3 Berekening Planningsnorm korfbal KV TRIADE te Nieuwpoort/ Langerak 4
   2.4 Wedstrijd- en trainingscapaciteit KV TRIADE kunstgras in uren p. j. 5
3. Huidige veldcapaciteit KV TRIADE 5
   3.1 Locatie en bereikbaarheid 5
   3.2 Toepassing Planningsnorm Korfbal voor KV TRIADE 6
4. Toekomstperspectief KV TRIADE 7
   4.1 Missie, visie en strategie 7
   4.2 Visie KNKV op de korfbalsport en haar verenigingen 7
   4.3 Omgevingsfactoren 9
   4.4 Sportakkoord gemeente Molenlanden 10
   4.5 Ledencijfers KV TRIADE, groeiscenario ’s 10
   4.6 Toekomstige situatie veldaccommodatie KV TRIADE 12
5. Conclusies en aanbevelingen 13

1. Inleiding

1.1 Algemeen

KV TRIADE is op dit moment een vereniging met bijna 150 leden. Vanaf de oprichting in 1975 groeide KV TRIADE uit tot een stabiele vereniging met een accommodatie aan de Waterlinie in Nieuwpoort. De vereniging heeft na een kleine dip in Coronatijd weer geïnvesteerd in vooral de jeugd en is qua groei weer op de goede weg. Op deze wijze is de weg ingeslagen om vitaler en duurzamer te worden, met een verder groeiend ledenaantal. De doelstellingen van het bestuur zijn vooral gericht om de veldaccommodatie geschikt te maken voor de toekomst met de aanleg van een extra wedstrijdveld. KV TRIADE heeft een gezonde financiële basis, passend bij de omvang en ambities van de club

Korfbalvereniging TRIADE is een gezellige vereniging waar iedereen welkom is. KV TRIADE is een betrokken sportvereniging met ruimte voor prestatie en recreatie. Daarnaast ontmoeten de korfballers elkaar ook buiten de lijnen tijdens diverse activiteiten voor jong en oud. KV TRIADE is een korfbalvereniging van en voor leden. Samen zetten de leden zich in voor de korfbalsport en voor een gezellig verenigingsleven. KV TRIADE is een actieve vereniging en organiseert diverse activiteiten voor leden, maar ook voor niet leden (Open Club).

2.1 Probleemstelling

KV TRIADE is al een aantal jaar bezig met de plannen voor een extra wedstrijdveld. Gezien de bijzondere ligging van de huidige accommodatie vraagt het de nodige inventiviteit om het tweede wedstrijdveld te realiseren aangepast naar de nieuwe veldafmetingen. De Planningsnorm Korfbal is een instrument om te onderbouwen waarom het 2^{e} wedstrijdveld nu en voor de toekomst (groeiperspectief) noodzakelijk is voor KV TRIADE.

1.3 Doel en structuur

Dit document, “Planningsnorm veldcapaciteit KV TRIADE” beschrijft de behoefte van de vereiste wedstrijd- en trainingsvelden voor korfbal in Nieuwpoort/ Langerak. Achtereenvolgens worden behandeld: “De beschrijving van de huidige situatie van de veldcapaciteit KV TRIADE”, “Planningsnorm Korfbal KV TRIADE” en de “toekomstige veldbehoefte KV TRIADE”.

2. Planningsnorm Korfbal KV TRIADE

2.1 Methodiek

Het KNKV hanteert voor een theoretische behoeftebepaling van het aantal korfbalvelden de Planningsnorm van NOC*NSF voor korfbal. Deze norm wordt in Nederland algemeen gehanteerd en geaccepteerd. Op basis van het aantal teams, belastingnormen, bespelingsnormen en nog een aantal kwalitatieve uitgangspunten, wordt de wedstrijdveldenbehoefte berekend. Aan het benodigde aantal wedstrijdvelden is de norm voor het minimum aantal kleedkamers gekoppeld. Voor wat betreft de was- en kleedruimten wordt eveneens gebruik gemaakt van de normen van NOC*NSF aangevuld met eigen KNKV-normeringen.

2.2 Planningsnorm Korfbal 2014 NOC*NSF

Per 1 juli 2014 is de nieuwe Planningsnorm Korfbal van kracht. In deze Planningsnorm Korfbal NOC*NSF 2014 wordt uit gegaan van een verplichte basisafmeting (kunstgras) van 48 x 44 meter (totale oppervlakte is 2.112 m2). Hierop worden twee wedstrijdvelden aangebracht van 40 x 20 meter en ook twee jeugdvelden 4Korfbal van 24 x 12 meter. Dit geldt voor verenigingen vanaf 7 tot 14 normteams (zaterdagvereniging).

2.3 Berekening Planningsnorm korfbal KV TRIADE te Nieuwpoort/ Langerak

De vereniging KV TRIADE is opgericht op 16 september 1975 en bestaat nu uit 148 leden. Het ledenbestand is onderverdeeld in 42 senioren, 65 jeugd, 2 welpen, 9 Kangoeroe Klup en 30 overige leden (Peildatum 28-2-2023). De competitiewedstrijden worden op zaterdag gespeeld.

Teamindeling seizoen 2022/2023:

Vereniging	**KV TRIADE**	**148 leden – 107 S / 41 NS**		**Zaterdagvereniging**	
Teams	Aantal	Belastingscoëfficiënt	Aantal Normteams	Richtlijn omslagpunt zaterdagvereniging	Zondagvereniging
F-jeugd	0	0,4	0	1 kunstgrasveld van 40 x 20 meter = 0 tot 7 normteams	tot 7 normteams
E-jeugd	2	0,4	0,8		
D-jeugd	1	0,625	0,625	2 kunstgrasvelden van 40 x 20 meter = 7 tot 14 normteams	tot 21 normteams
C-Jeugd	1	0,625	0,625		
B-jeugd	1	1	1	3 kunstgrasvelden van 40 x 20 meter = 14 tot 21 normteams	tot 28 normteams
A-jeugd	1	1	1		
G-Korfbal	0	1	0	4 kunstgrasvelden van 40 x 20 meter = 21 tot 28 normteams	tot 35 normteams
Senioren	4	1	4		
	10		**8,05**	5 kunstgrasvelden van 40 x 20 meter = 28 tot 35 normteams	tot 42 normteams
Midweek	0				

PS: Midweek teams tellen niet mee voor de berekening van het aantal normteams.

Het aantal normteams is op basis van de bovenstaande berekening voor KV TRIADE is **8,05**
De vereniging beschikt ook over de Recrestars en een Kangoeroe Klup voor de allerjongste jeugd.

2.4 Wedstrijd- en trainingscapaciteit KV TRIADE kunstgras in uren p. j.

Als je kijkt naar de benodigde trainingscapaciteit (uren) dan heeft KV TRIADE met 10 teams nodig aan uren: 10 teams x 2 uur per week x 20 weken = 400 uur + 120 uur competitiedagen = 520 uur per jaar. Hierbij is geen rekening gehouden met de Recrestars, de Kangoeroe Klup en gebruik overdag door andere doelgroepen (onderwijs etc.).

In de sporttechnische normen spreekt het KNKV ook over de duurzaamheid van het kunstgrasveld t.o.v. de gebruiksduur. Bij minder dan 400 uur per wedstrijdveld 44 x 24 meter geldt dat de duurzaamheid op 5 jaar is gesteld.

Dit betekent dat gedurende 5 jaar het kunstgrasveld blijft voldoen aan de nieuwbouwnorm. Echter gezien het feit dat er nu standaard twee wedstrijdvelden van 40 x 20 meter op een oppervlakte van 2.112 m2 liggen verhoogt dit de bespelingsintensiteit, zeker rondom de korf, enorm. Daar komt bij dat nu alle teams op dezelfde afmeting spelen. De korfbalvereniging TRIADE zit met alle teams op 520 wedstrijd- en trainingsuren en daar komen de recreatieve teams nog bij à gemiddeld 40 uur per jaar maakt de belasting op de velden in totaal **560 uur** per jaar.

3. Huidige veldcapaciteit KV TRIADE

3.1 Locatie en bereikbaarheid

De veldaccommodatie van KV TRIADE ligt op het sportcomplex Poortzicht in Nieuwpoort en is goed bereikbaar. Er is voldoende parkeergelegenheid aanwezig.

Afbeelding 1: Veldaccommodatie KV TRIADE te Nieuwpoort, Waterlinie 3, 2965 CC



3.2 Toepassing Planningsnorm Korfbal voor KV TRIADE

In deze Planningsnorm Korfbal NOC*NSF 2014 wordt uit gegaan van een verplichte basisafmeting van 48 x 44 meter (totale oppervlakte is 2.112 m2). Hierop worden twee velden van 40 x 20 meter en jeugdvelden 4Korfbal van 24 x 12 meter aangebracht. Dit geldt voor verenigingen vanaf 7 tot 14 normteams. KV TRIADE zit rekening houdend met het aantal normteams van **8,05** ruim over het omslagpunt van 7 normteams.

*Volgens de nieuwe Planningsnorm Korfbal NOC*NSF 2014 zou KV TRIADE uit Nieuwpoort/ Langerak moeten beschikken over minimaal een kunstgrasveld van 48 x 44 meter (bruto-maat). Hierop worden twee wedstrijdvelden van 40 x 20 meter gesitueerd inclusief twee jeugdvelden van 24 x 12 meter. De vereniging KV TRIADE heeft verder recht op 4 kleedkamers (2 heren, 2 dames).*

Afbeelding 2: Opzet nieuwe wedstrijdvelden KV TRIADE

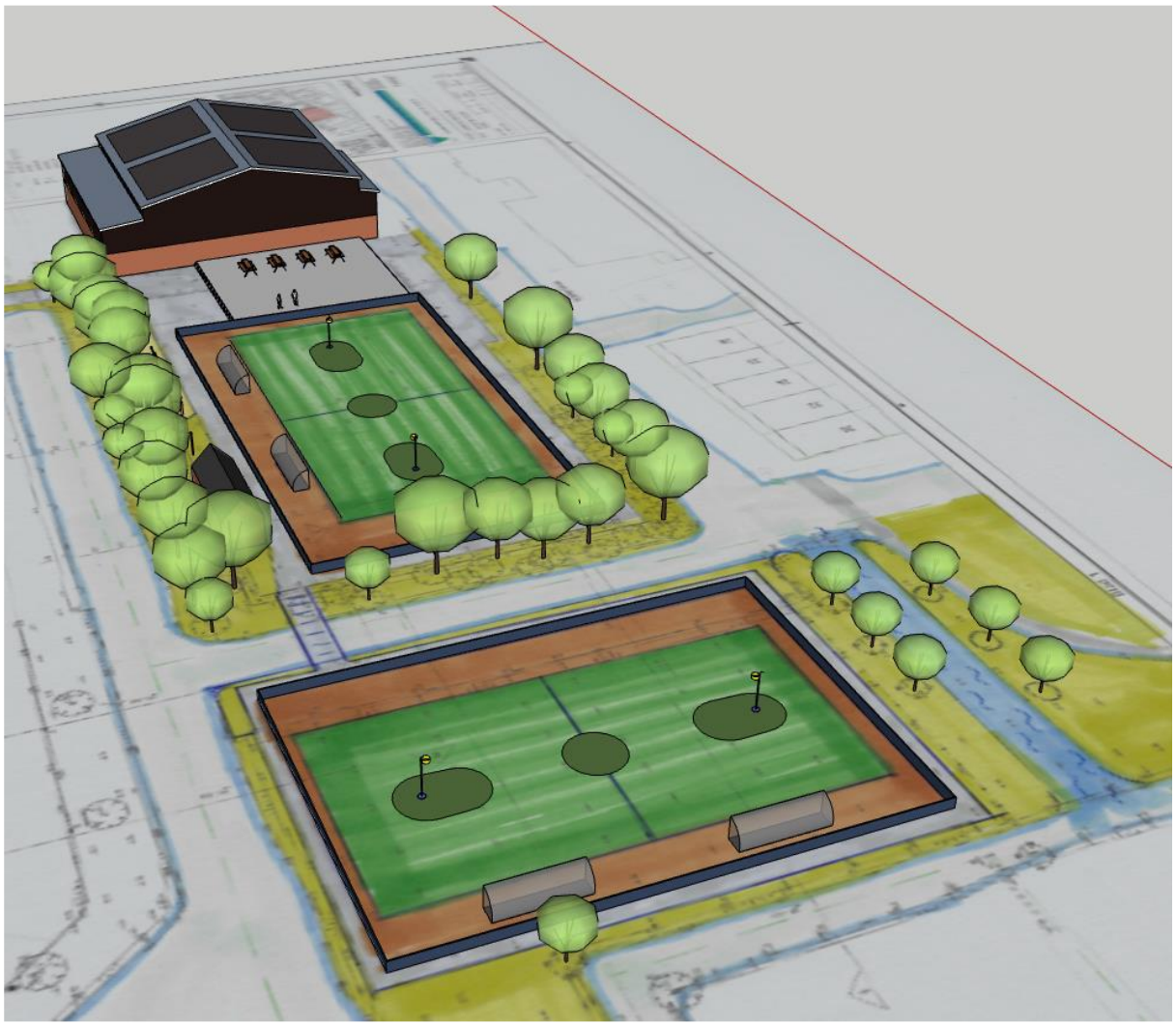

4. Toekomstperspectief KV TRIADE

4.1 Missie, visie en strategie

De korfbalvereniging KV TRIADE staat nu op het kruispunt om een richting te bepalen waar de vereniging in de toekomst naar toe wil gaan in relatie tot de eigen ambities, de maatschappelijke en de gemeentelijke ontwikkelingen (groei Nieuwpoort/ Langerak – woningbouw.

Belangrijke vragen die hierbij spelen zijn:

- Wie willen we zijn?
- Wat willen we uitstralen?
- Hoe gaan we dat bereiken?

De missie van het huidige bestuur is om van KV TRIADE een zo vitaal mogelijk en duurzame vereniging te maken, waarbij de kernkwaliteiten niet alleen worden ingezet voor de eigen (korfbal)leden, maar ook voor het sport en bewegen binnen Nieuwpoort/ Langerak. KV TRIADE wil graag een sport- en activiteitenaanbod ontwikkelen dat bijdraagt aan het welzijn, de gezondheid en de participatie van burgers in Nieuwpoort/ Langerak. Te denken valt hierbij aan voortzetting van reeds geïnitieerde activiteiten, maar ook nieuw te ontplooien zaken zoals een gevarieerd sportaanbod voor inwoners van Nieuwpoort/ Langerak.

Het bestuur richt zich de komende jaren volop op de ledenwerving in Nieuwpoort/ Langerak (nieuwe woningen) en het werven van nieuwe vrijwilligers & kader en daarnaast de zichtbaarheid voor de bewoners van de (nieuwe) wijken in Nieuwpoort/ Langerak.

4.2 Visie KNKV op de korfbalsport en haar verenigingen

Nederland kenmerkt zich door het unieke verenigingsmodel, waardoor de sportdeelname door de jaren altijd erg hoog is geweest. De laatste jaren zie je mede door de sterke opkomst van de ongeorganiseerde sport dit model onder druk staan. Het Korfbalverbond gelooft nog steeds heilig in het verenigingsmodel, maar ziet graag dat haar korfbalverenigingen zich meer en meer (moeten) gaan openstellen voor meerdere doelgroepen. Door alle dagen van de week het hele jaar door activiteiten te organiseren op het sportpark wordt er meer sportief, maatschappelijk en financieel rendement gehaald. Deze mooie gedachte blijkt voor veel korfbalverenigingen nog moeilijk om te zetten in concrete acties. De organisatie van meer sportaanbod en ook andere (niet-sportspecifieke) activiteiten overdag is onder meer moeilijk door geringe beschikbaarheid van de doelgroep, de huidige wet- en regelgeving en het ontbreken van voldoende mensen om activiteiten overdag daadwerkelijk te organiseren. Dit vraagt om samenwerking en een flinke dosis creativiteit.

Het KNKV ziet gelukkig voldoende korfbalverenigingen die deze handschoen al hebben opgepakt. Deze verenigingen zijn bezig om hun accommodatie te verduurzamen en tegelijkertijd multifunctioneel in te richten. Bij deze verenigingen is er een nieuwe dynamiek ontstaan met veel elan bij de leden en de vrijwilligers. Hier zie je ook sterke ledengroei met grote betrokkenheid van iedereen die de club een warm hart toedraagt. Het KNKV zet dan ook in op ambitieuze verenigingen om hen hierbij te begeleiden.

Bestuursbesluit nieuwe veldafmetingen

Eind 2013 heeft het Bondsbestuur van het KNKV besloten om over te gaan naar de nieuwe veldafmeting van 40 x 20 meter. Hierop is een eerste communicatiebericht verspreid op 14 februari 2014. In de maanden hierna is hard gewerkt om dit besluit te formaliseren. Op 13 juni 2014 is er een officieel bericht gestuurd naar alle korfbalverenigingen in Nederland met o.a. daarbij het uitgewerkte bestuursbesluit. Daarnaast is er samen met NOC*NSF en VNG/VSG gewerkt aan het opstellen van een nieuwe Planningsnorm Korfbal NOC*NSF 2014. Deze is per 1 juli 2014 van kracht geworden.

Aanleiding

Het KNKV wil hiermee, kijkend naar de toekomst, de korfbalsport verder ontwikkelen als moderne sport voor jong en oud. Een belangrijk onderdeel van deze ontwikkeling is het aanpassen van de afmetingen van het speelveld voor veldkorfbal voor Senioren, Dames, A, B en C-jeugd. Door de kleinere afmetingen wordt het spel directer en aantrekkelijker. Het resultaat van deze aanpak moet uiteindelijk zijn dat meer kinderen en volwassenen veel plezier aan de korfbalsport beleven, waarbij elke speler zich maximaal kan ontwikkelen.

Kunstgras

Het KNKV voert de laatste jaren een proactief beleid om korfbalwedstrijden te laten spelen op zand ingestrooid kunstgras. Nu de veldafmetingen zijn gewijzigd in 40 x 20 meter zijn de kapitaalslasten (kostprijs + afschrijving) en onderhoudskosten lager geworden dan die van natuurgras. Je hebt bovendien minder ruimte nodig t.o.v. natuurgras en het aantal gebruiksuren per jaar stijgt van 300 naar 800 uur.

Stand van zaken 2022

De praktijk wijst nu al uit dat de gewijzigde veldafmetingen een zeer positieve impuls hebben gegeven aan de aanleg van kunstgras voor korfbalverenigingen. Op dit moment speelt ruim 75% van de clubs op kunstgras en dit aantal stijgt snel. Het is dus niet ondenkbaar dat op de middellange termijn het KNKV streeft naar 100% kunstgras. De termijn van juni 2014 t/m juni 2026 die het KNKV heeft gesteld voor alle clubs om definitief op nieuwe afmetingen te spelen is voor het KNKV ook een periode om de kunstgrasontwikkeling te monitoren om wellicht ook daar uiteindelijk een verplichting aan te koppelen.



4.3 Omgevingsfactoren

Het aantal inwoners van de plaats Nieuwpoort/ Langerak is de laatste 10 jaar licht gestegen (Nieuwpoort van 1.374 in 2013 tot 1.435 in 2022 = 4,47%, Langerak van 1.672 in 2013 tot 1.735 in 2022 = 3,76%). De inwoners naar leeftijd van Nieuwpoort/ Langerak zijn als volgt verdeelt; 0 tot 15 jaar 490 inwoners, 15 tot 25 jaar 395 inwoners, 25 tot 45 jaar 740 inwoners, 45 tot 65 jaar 880 inwoners en 65+ 665 inwoners. Opvallend is het grote aantal jonge gezinnen (23%) met kinderen. Het inwonersaantal is dus licht gestegen en de komende jaren zal deze stijging, gezien de geplande nieuwbouw van tientallen woningen, alleen maar verder toenemen.

Het aantal woningen zal de komende jaren verder groeien in Nieuwpoort/ Langerak. Het aantal inwoners zal daardoor verder stijgen, bron Allecijfers.nl per 1 januari 2022.

Het toeleveringsgebied van (potentiële) leden is echter veel groter dan Nieuwpoort/ Langerak alleen. Er komen nu ook al leden uit Waal, Ottoland, Groot-Ammers, Noordeloos, Schoonhoven, Nieuw-Lekkerland, Stolwijk, Goudraan etc.

Afbeelding 3: Overzicht inwoners Nieuwpoort/ Langerak naar leeftijd in %

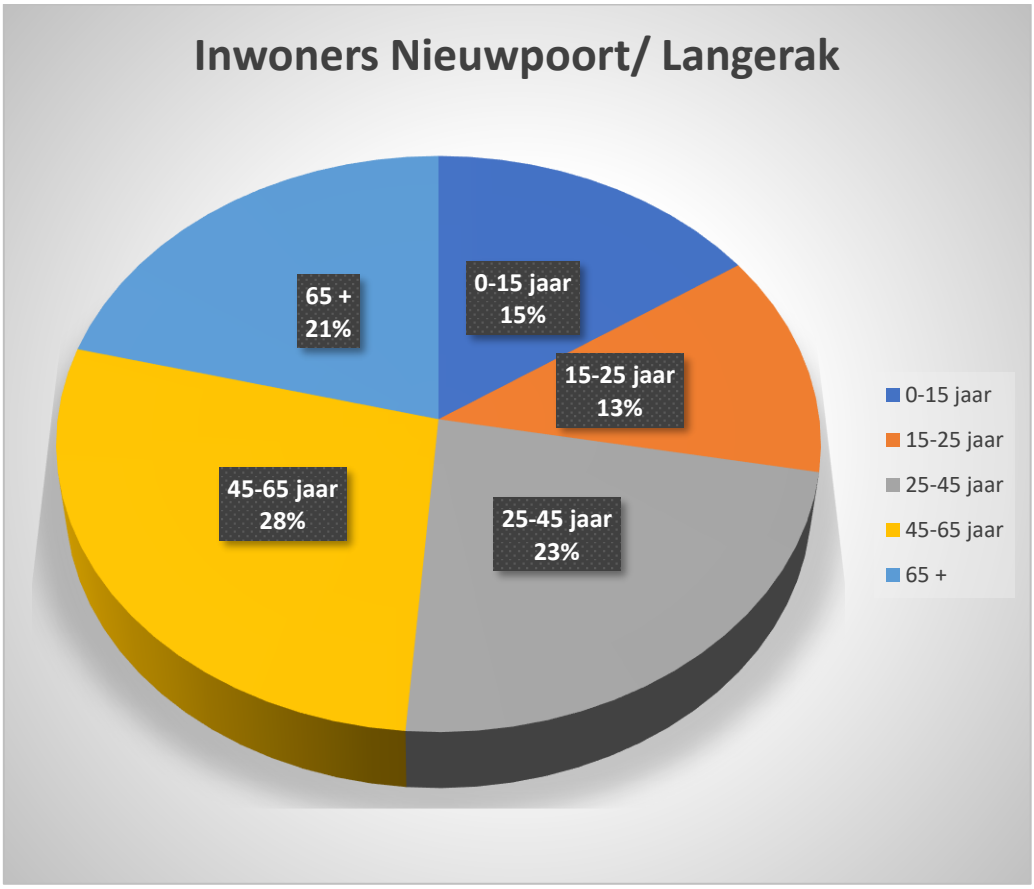

4.4 Sportakkoord gemeente Molenlanden

De gemeente Molenlanden heeft in 2020 samen met heel veel partners haar ambities en doelen opgesteld in het Sportakkoord Molenlanden, Sportparel van het Groen Hart. In dit Sportakkoord staan alle tactieken beschreven om de sport in de gemeente een boost te geven.

De stip op de horizon van de gemeente Ommelanden is om de Sportparel van het Groene Hart te worden. Echt iedere inwoner van de gemeente Ommelanden moeten op een plezierige en veilige wijze deel kunnen nemen aan Sport & Bewegen. Daarbij wordt voor de volgende tactiek gekozen:

- ***Sportief en gezond opgroeien in Molenlanden;*** de sport- en beweegdeelname mogelijk vergroten en verbeteren, maar in ieder geval op hetzelfde niveau houden.
- ***Samen meedoen in Molenlanden;*** niemand staat aan de kant, maar iedereen is actief en betrokken met aandacht voor bewegen en participeren voor ouderen, mensen met een beperking en kwetsbare inwoners.
- ***Vitaal verenigen in Molenlanden;*** sport en bewegen zijn de verbindende schakels in de gemeente Molenlanden en zorgen voor actieve en leefbare kernen en een prettige leefomgeving.

De korfbalvereniging TRIADE wil haar eigen doelstellingen zo goed mogelijk ook laten aansluiten op de doelen vanuit de gemeente Molenlanden.

4.5 Ledencijfers KV TRIADE, groeiscenario ’s

De korfbalvereniging KV TRIADE kent na een kleine Coronadip weer een groei van 2% tot 4%. In de onderstaande grafieken zijn twee scenario’s uitgewerkt, waarbij de eerste uitgaat van een groei van 2,0 % per jaar (gem. bevolkingsgroei van 2% per jaar) en de tweede correspondeert met de huidige groei van 4% (meest positief scenario rekening houdend met de bovenstaande ontwikkelingen).

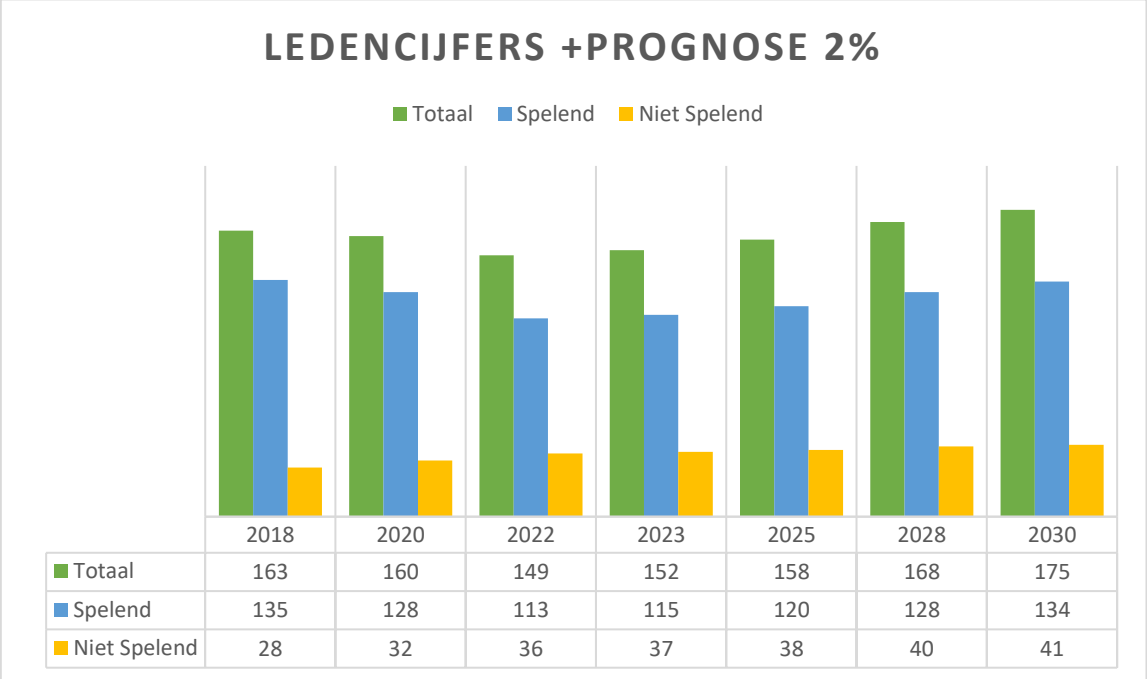

	2018	2020	2022	2023	2025	2028	2030
Totaal	163	160	149	152	158	168	175
Spelend	135	128	113	115	120	128	134
Niet Spelend	28	32	36	37	38	40	41

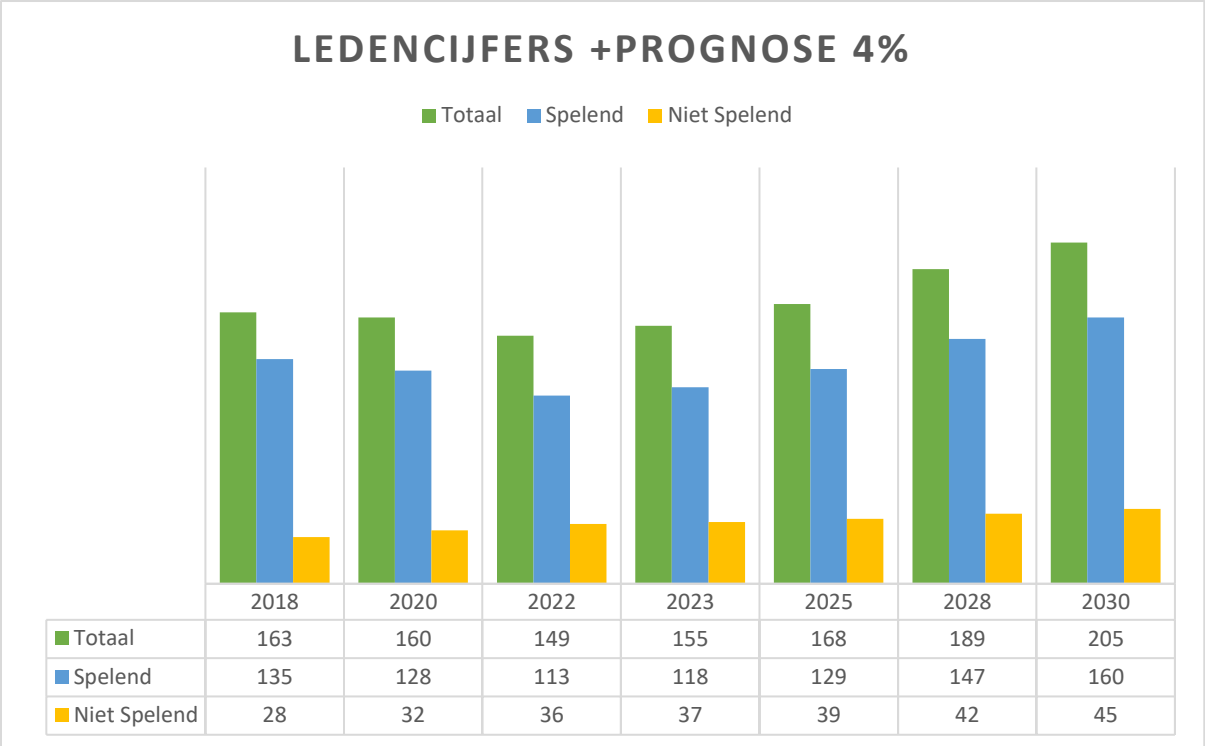

	2018	2020	2022	2023	2025	2028	2030
Totaal	163	160	149	155	168	189	205
Spelend	135	128	113	118	129	147	160
Niet Spelend	28	32	36	37	39	42	45

In het reguliere scenario zal de vereniging doorgroeien naar ongeveer 175 leden in 2030. Als de groeicijfers van 4% worden gerealiseerd wat in de lijn der verwachting ligt zal de vereniging in 2030 op een ledenaantal uitkomen van ongeveer 205 leden.

De belangrijkste redenen voor de toekomstige stijging zijn:

- De realisatie van een nieuw kunstgrasveld;
- De groei van de bevolking van Nieuwpoort/ Langerak e.o. (woningbouw);
- Een groei van het aantal leden (m.n. jeugd) door actief kennismakings- en wervingsbeleid;
- Het bestuur wil actief beleid gaan voeren om nog meer en beter zichtbaar te worden in Nieuwpoort/ Langerak e.o.;
- Het aangaan van diverse samenwerkingsverbanden met o.a. andere sportverenigingen, het onderwijs, kinderopvang en de diverse wijkverenigingen;

Het ligt dus in de veronderstelling, dat bij het bovenstaande beleid van het bestuur van KV TRIADE de vereniging verder zal doorgroeien boven de 200 leden. Hier hoort een accommodatiebehoefte bij gericht op de toekomst en deze wordt hieronder verder toegelicht.

4.6 Toekomstige situatie veldaccommodatie KV TRIADE

Als we de groeiscenario's hierboven nader gaan vertalen in een toekomstige accommodatiebehoefte kom je tot een volgende tabel:

Tabel 1: Doorrekenen groeiscenario 's in veldbehoefte

Jaar	Aantal leden			Aantal teams			Aantal normteams			Afmetingen kunstgras (m2)		
	2%	4%		2%	4%		2%	4%		2%	4%	
2018	163	163		14	14		10,70	10,70		48 x 44	48 x 44	*
2020	160	160		14	14		10,70	10,70		48 x 44	48 x 44	
2022	149	149		10	10		8,05	8,05		48 x 44	48 x 44	
2023	152	155		11	12		8,45	9,075		48 x 44	48 x 44	
2025	158	168		12	14		9,075	10,10		48 x 44	48 x 44	
2028	168	189		14	16		10,10	12,10		48 x 44	48 x 44	
2030	175	205		15	18		11,10	13,50		48 x 44	48 x 44	
2030	**175**	**205**		**15**	**18**		**11,10**	**13,50**		**88 x 48**	**132 x 48**	

*Kunstgrasoppervlak:

- 48 x 44 meter; twee wedstrijdvelden, 2 jeugdvelden (7-14 normteams)

Als we rekening houden met het groeiscenario van 4% dan zit KV TRIADE over 7 jaar bijna op de grens naar een 3e wedstrijdveld (omslagpunt 14 normteams). Met de aanleg van een 2e wedstrijdveld kan het bestuur van KV Triade vol vertrouwen naar de toekomst kijken, waarbij de vastgelegde ambities kunnen worden gerealiseerd.



5. Conclusies en aanbevelingen

Gezien alle ontwikkelingen (woningbouw en de groei/ ambities van de korfbalvereniging KV TRIADE) is het nu noodzakelijk om de huidige veldaccommodatie geschikt te maken voor twee wedstrijdvelden. Op deze wijze heeft TRIADE voldoende toekomstperspectief om door te groeien naar een vereniging met over de 200 leden.

Voor het KNKV is het uitgangspunt dat de nieuwe situatie moet gaan voldoen aan de onlangs ontwikkelde Planningsnorm Korfbal NOC*NSF 2014 en de normen en sporttechnische eisen van NOC*NSF en het KNKV.

Voor meer informatie over deze eisen zie het digitale Handboek Kwaliteitseisen Korfbalaccommodaties,

https://www.knkv.nl/kennisbank/handboek-kwaliteitseisen-korfbalaccommodaties/

24 maart 2023

KNKV
Papendal Arnhem

Jan Tonny Visser
Accommodatieadviseur KNKV