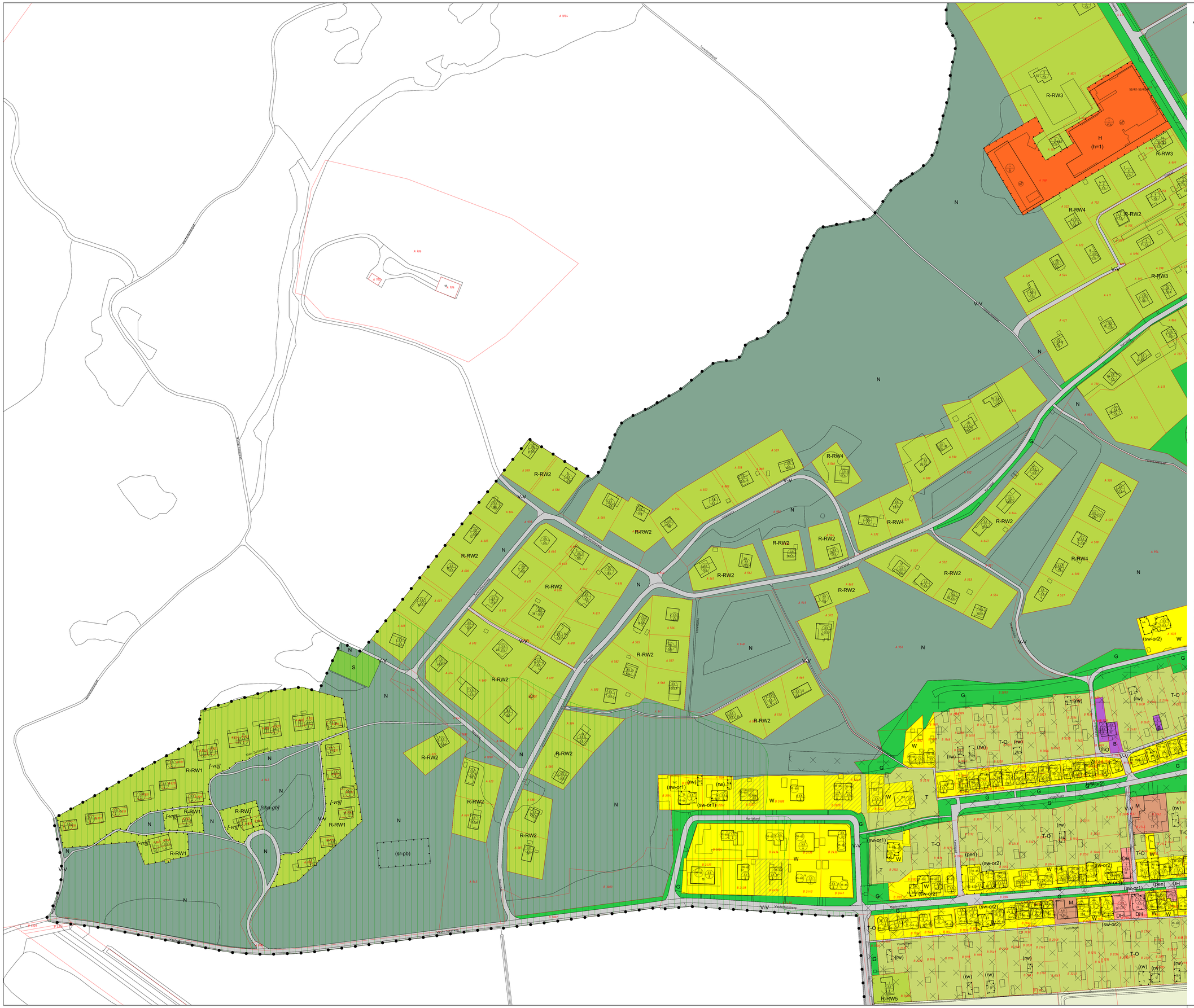

Legenda

Plangebied

Bestemmingen

A-C	Agrarisch - Cultuurgrond
B	Bedrijf
B-N	Bedrijf - Nutsvoorzieningen
BT	Bedrijventerrein
CO-KB	Cultuur en ontspanning - Kinderboerderij
DH	Detailhandel
G	Groen
H	Horeca
M	Maatschappelijk
M-BC	Maatschappelijk - Bezoekerscentrum
M-VT	Maatschappelijk - Vuurtoren
N	Natuur
R-K	Recreatie - Kampeerboerderij
R-KT	Recreatie - Kampeerterrein
R-AP	Recreatie - Recreatieappartement
R-RW1	Recreatie - Recreatiewoningen 1
R-RW2	Recreatie - Recreatiewoningen 2
R-RW3	Recreatie - Recreatiewoningen 3
R-RW4	Recreatie - Recreatiewoningen 4
R-RW5	Recreatie - Recreatiewoningen 5
R-RW6	Recreatie - Recreatiewoningen 6
S	Sport
T	Tuin
T-O	Tuin - Overtuin
V-V	Verkeer - Verblijf
W	Wonen
W-WGB	Wonen - Woongebouw

Dubbelbestemmingen

WR-A	Waarde - Archeologie
WR-BD	Waarde - Beschermd dorpsgezicht
WS-WK	Waterstaat - Waterkering

Gebiedsaanduidingen

- milieuzone - grondwaterbeschermingsgebied
- overige zone - voorwaardelijk recreatief gebruik
- wetgevingzone - wijzigingsgebied

Functieaanduidingen

(bw)	bedrijfswoning
(bp)	begraafplaats
(bwb)	bouwbedrijf
(dh)	detailhandel
(ga)	garage
(h=1)	horeca van categorie 1
(h=2)	horeca van categorie 2
(h=3)	horeca van categorie 3
(pen)	pension
(r)	recreatie
(rw)	recreatiewoning
(sb-bap)	specifieke vorm van bedrijf - brandweer- en ambulancepost
(sg-evt1)	specifieke vorm van groen - evenemententerrein 1
(sg-evt2)	specifieke vorm van groen - evenemententerrein 2
(sh-tr)	specifieke vorm van horeca - terras
(sm-kl)	specifieke vorm van maatschappelijk - klooster
(sr-pb)	specifieke vorm van recreatie - paardenbak
(sw-or1)	specifieke vorm van wonen - ondergeschikte recreatie 1
(sw-or2)	specifieke vorm van wonen - ondergeschikte recreatie 2
(sw-phv)	specifieke vorm van wonen - personeelshuisvesting
(sw-hv)	specifieke vorm van wonen - tijdelijke huisvesting
(tr)	terras
(w)	wonen

Bouwvlak

bouwvlak

Bouwaanduidingen

[am]	antennemast
[sba-gb]	specifieke bouwaanduiding - gebouw
[sba-mk]	specifieke bouwaanduiding - muziekkoepel
[sba-ok]	specifieke bouwaanduiding - overkapping
[-vrij]	vrijstaand uitgesloten

Maatvoeringaanduidingen

- maatvoeringsvlak
- minimum dakhelling (graden), maximum dakhelling (graden)
- maximum bebouwingspercentage (%)
- maximum goothoogte (m), maximum bouwhoogte (m)
- aantal
- aantal wooneenheden

Figuren

- gevellijn
- relatie

Verklaring

BGT en DKK 15-03-2021

Gemeente SCHIERMONNIKOOG

Bestemmingsplan verbrede reikwijdte Schiermonnikoog - Dorp

Verbeelding blad 3

datum:	09-07-2024
schaal:	1 : 1000 (A0)
status:	vastgesteld
projectnr.:	555.00.02.01.00
gezien:	MT

NL.IMRO.0088.BPSchierDorp-VG02

BügelHajema
Ruimte voor de leefomgeving

BügelHajema Adviseurs, adviseurs voor leefomgeving en omgevingsrecht BNSP
Balthasar Bekkerweil 76, 8914 BE Leeuwarden ☎ 058 215 25 15 ✉ info@bugelhajema.nl
www.bugelhajema.nl