

HERINRICHTING HOOFDSTRUCTUUR HOUTHEM-ST.GERLACH



in opdracht van
GEMEENTE VALKENBURG AAN DE GEUL

in samenwerking met
BUITENGOED GEUL & MAAS

mede gefinancierd door
PROVINCIE LIMBURG

aannemer
VAN BOEKEL

vormgeving
HEUSSCHEN COPIER

engineering & werkvoorbereiding
KRAGTEN



provincie limburg



heuschen copier
 wij zijn landschapperst

Stand van zaken

- **12 april 2016 raadsinformatiebrief**
- **25 oktober 2016 aanbesteding Civiel Technisch**
- **8 november 2016 voorlopige gunning**
- **Januari 2017 start uitvoering door Van Boekel**

Nieuwe ontwikkelingen

- **Aankoop Wijland**
- **Extra financiële bijdrage vanuit de Provincie**

Wijland

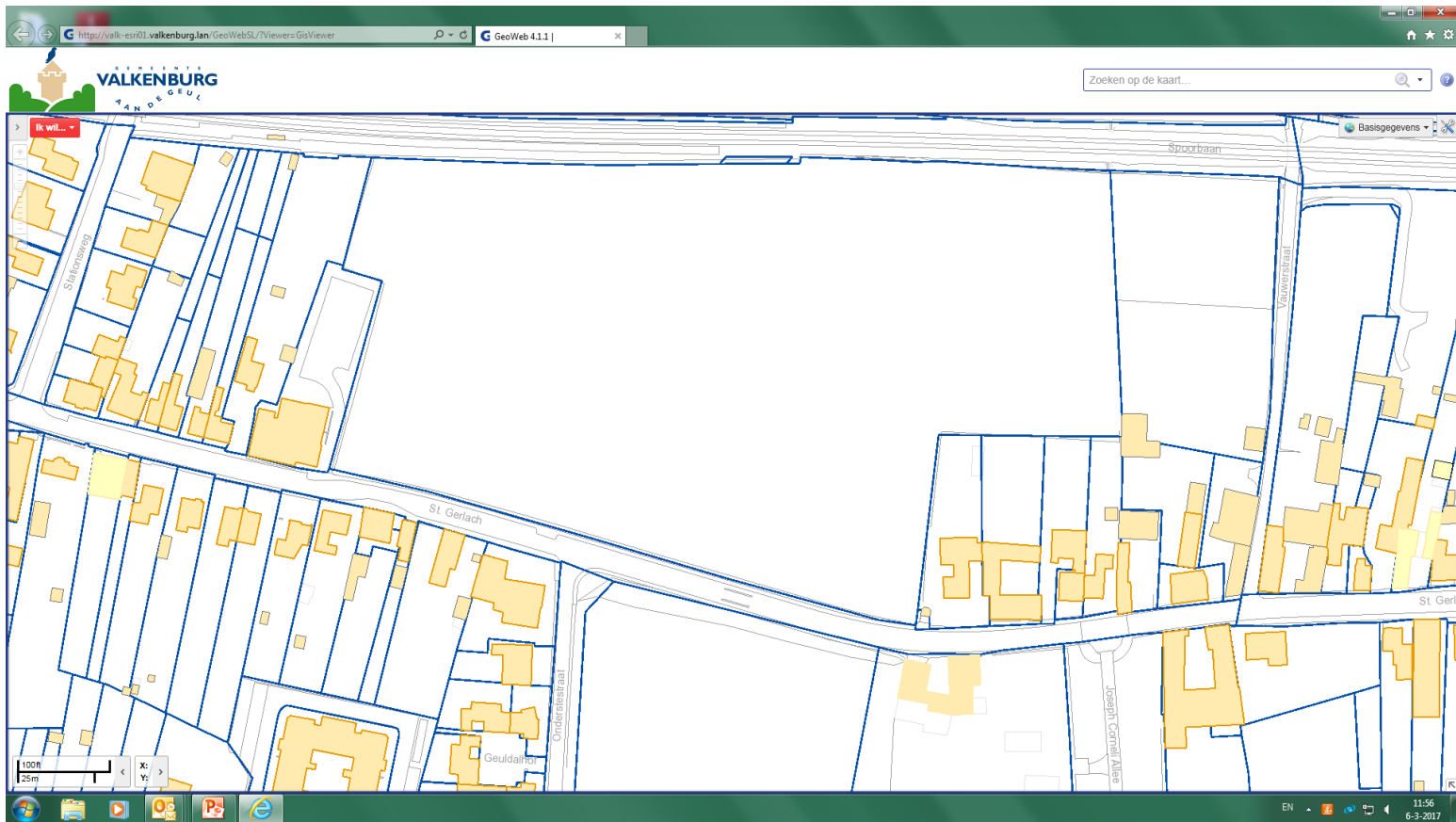

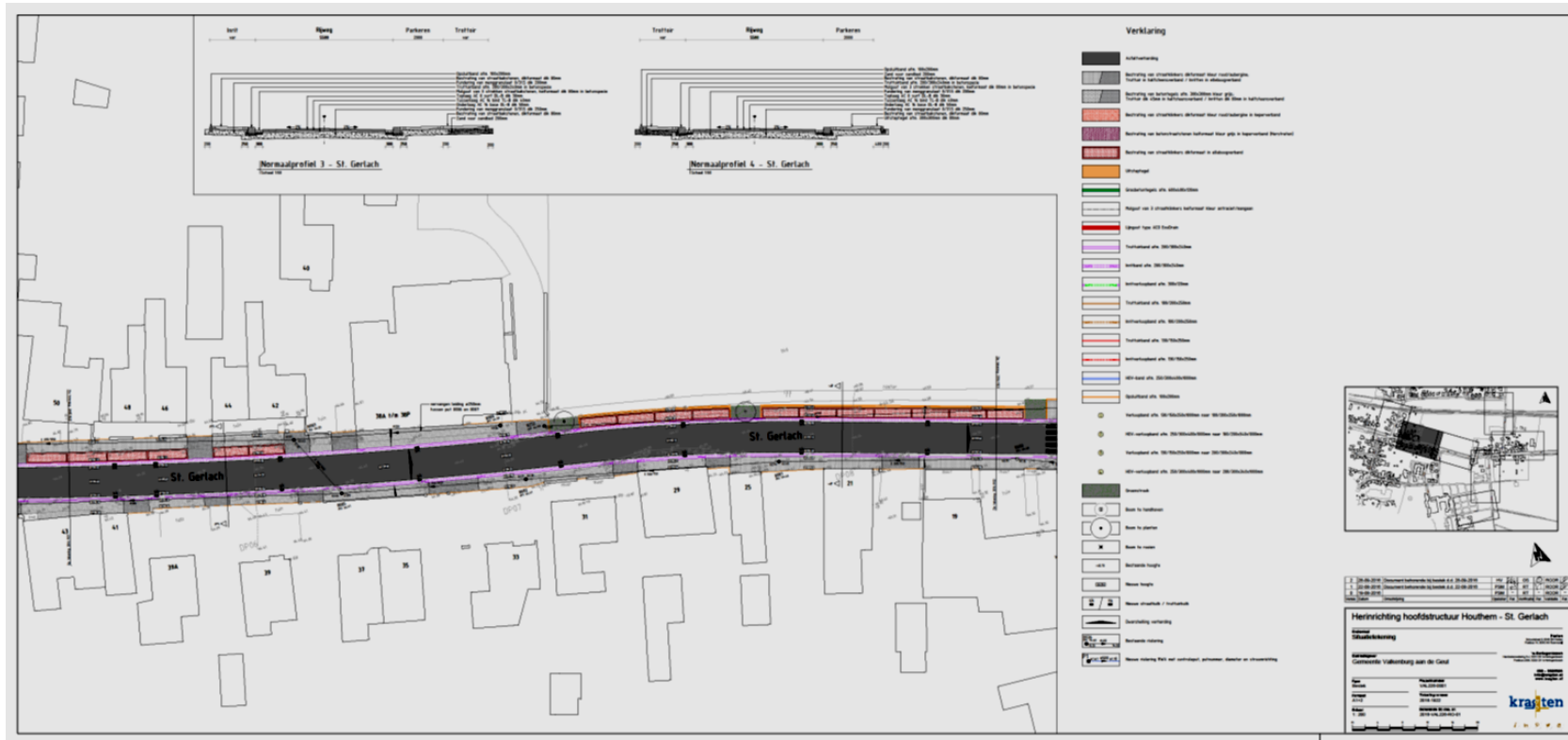

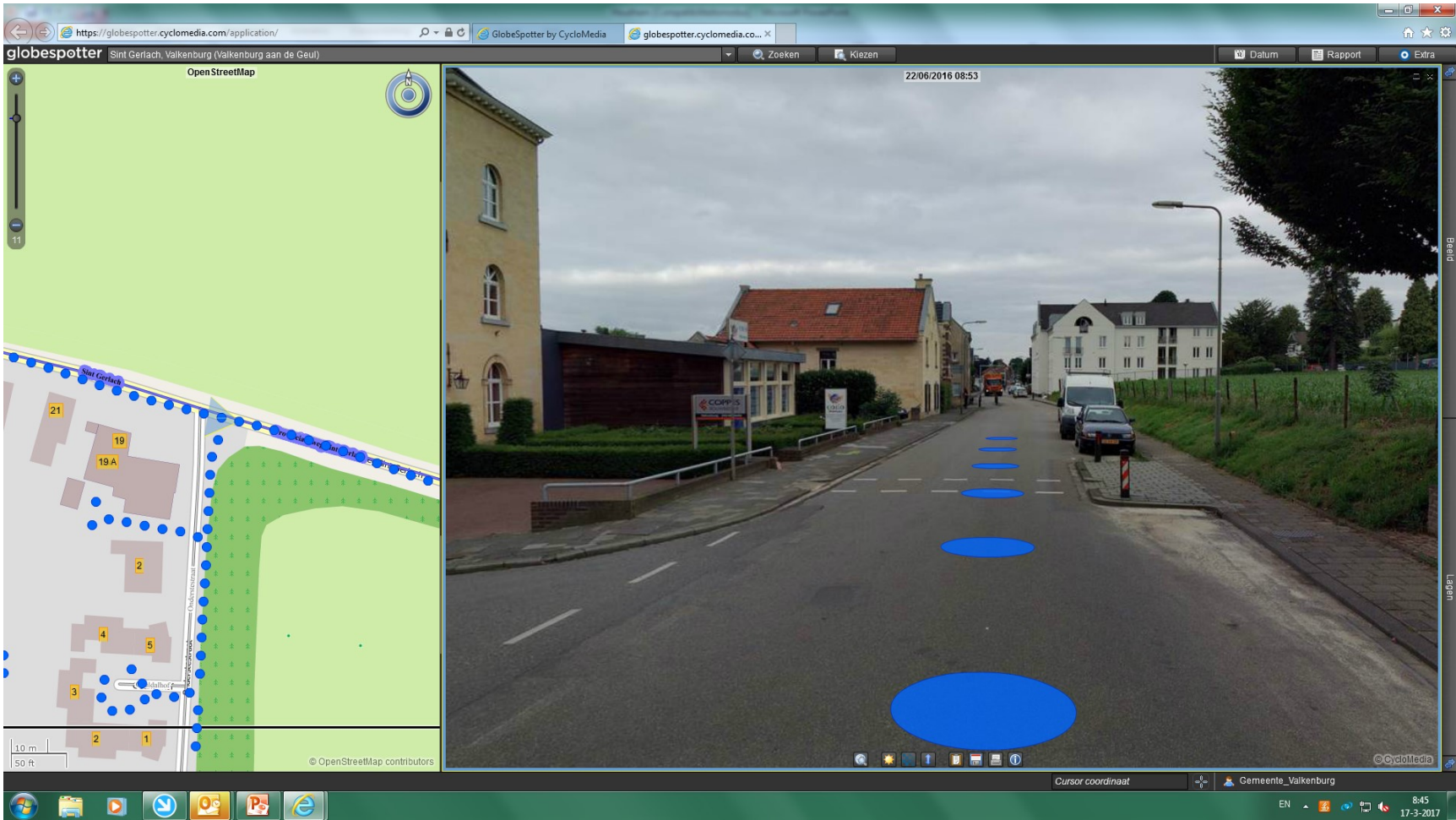

Overzicht kosten / dekking

Kosten				
Aanneemsom Van Boekel			€	718.899
Rioolrenovatie St. Gerlach / RWA riool via terrein Chateau			€	394.285
Openbare verlichting			€	53.121
Vorbereidingskosten en toezicht op de uitvoering			€	160.000
Aankoop Wijland t.b.v. parkeren			€	30.000
Aankoop t.b.v. OV-knooppunt (openbaar gebied)			€	60.000
Inrichting OV-knooppunt / aanleg parkeren (openbaar gebied)			€	<u>170.000</u>
			Totale projectkosten	€ 1.586.305
Gemeentelijke dekking				
Reeds beschikbaar gesteld door uw raad			€	400.000
Dekking vanuit Gemeentelijk Riolerings Plan (GRP)			€	<u>394.285</u>
			€	794.285
Provinciale bijdrage 50 % van de totale projectkosten			€	793.153







Planning

- **Civieltechnisch werk klaar eind mei 2017**
- **Uitwerken plan Wijland / Ov Overstappunt**

