Stikstof dossier

In september 2022 is de raad geïnformeerd op locatie door de LLTB over aanpak van het stikstofdossier gezien vanuit het landbouwperspectief.

In november is de raad geïnformeerd over het landelijke stikstofdossier,

Het rijk heeft de opdracht gegeven aan de provincies om per provincie een gebiedsaanpak te formuleren, nadat het plan van Minister Van de Wal en de kaart tot veel ophef heeft geleid.

Stikstof dossier

- Eind 2022 hebben de Zuid-Limburgse gemeenten onder aanvoering van wethouder P. Janssen van de gemeente Beekdaelen een rapport aangeboden aan Gedeputeerde Staten omtrent de stikstofaanpak, gedragen door de 16 Zuid-Limburgse gemeenten.
- Maart 2023 presenteert de provincie haar aanpak om een gebiedsgerichte aanpak in juni 2023 aan de rijksoverheid te presenteren. Het LPLG
- De provincie heeft een kaart T0 opgesteld die het uitgangspunt is van de aanpak.

4 LPLG-gebieden

Zuid-Limburg

Meinweg

De Peel

Maasduinen

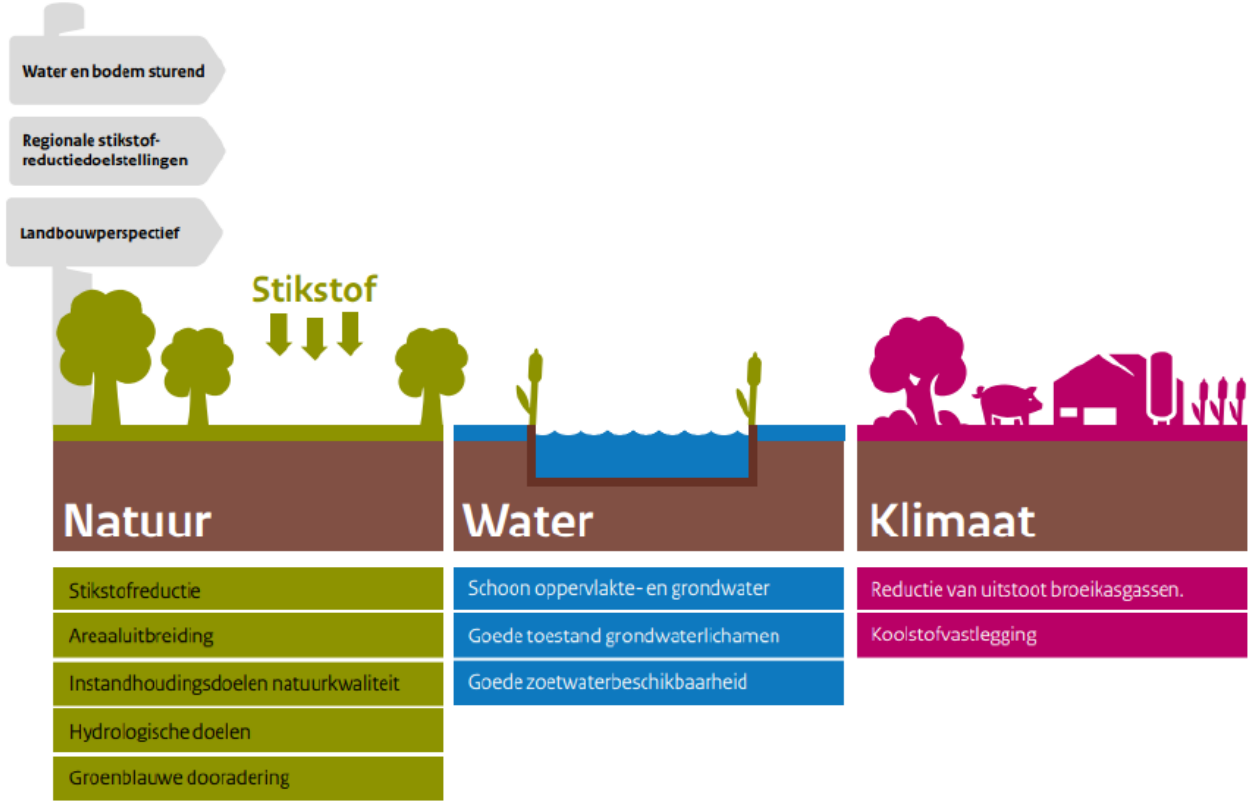

T0 kaart LPLG

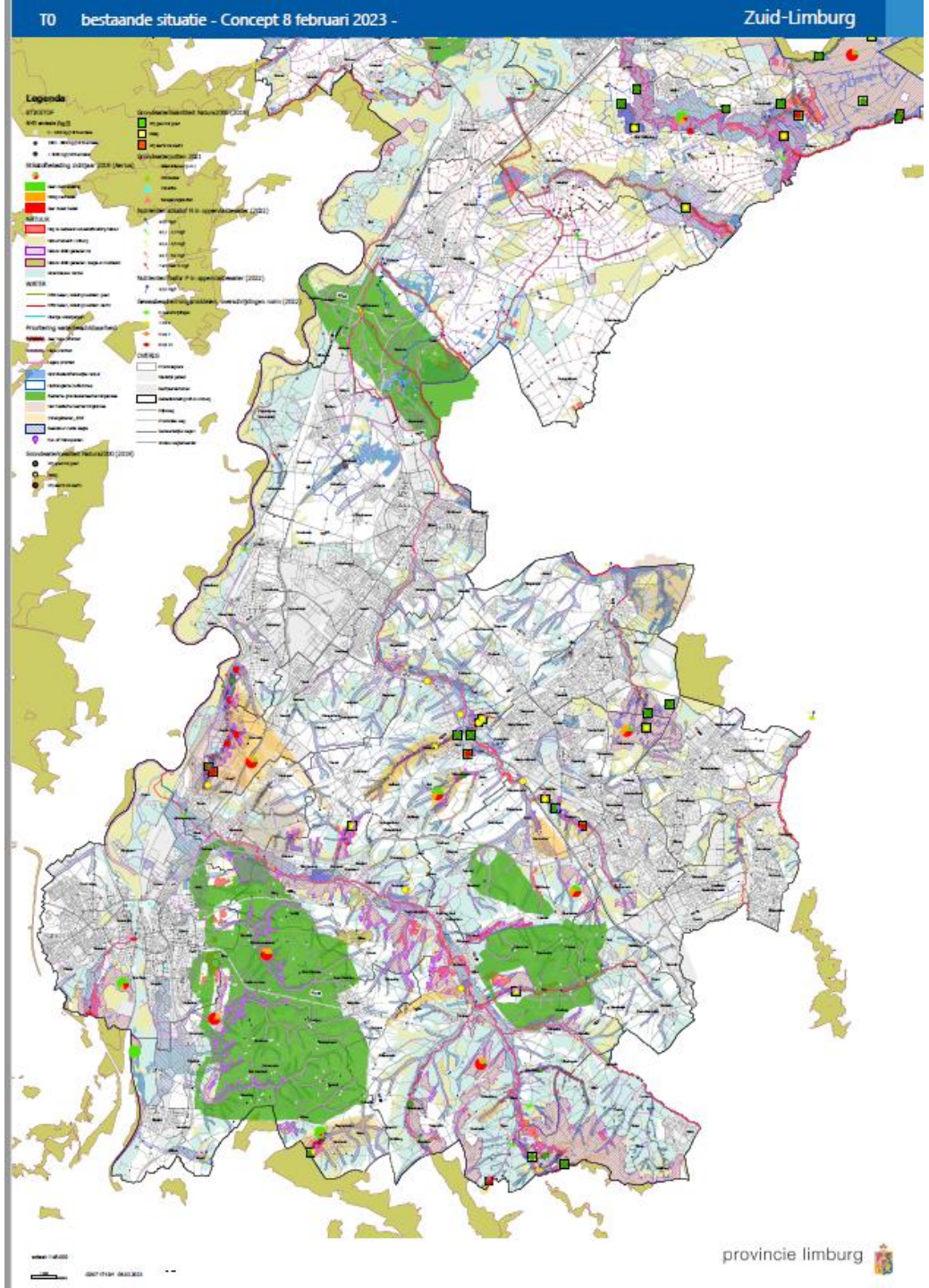

Eijsden-Margraten

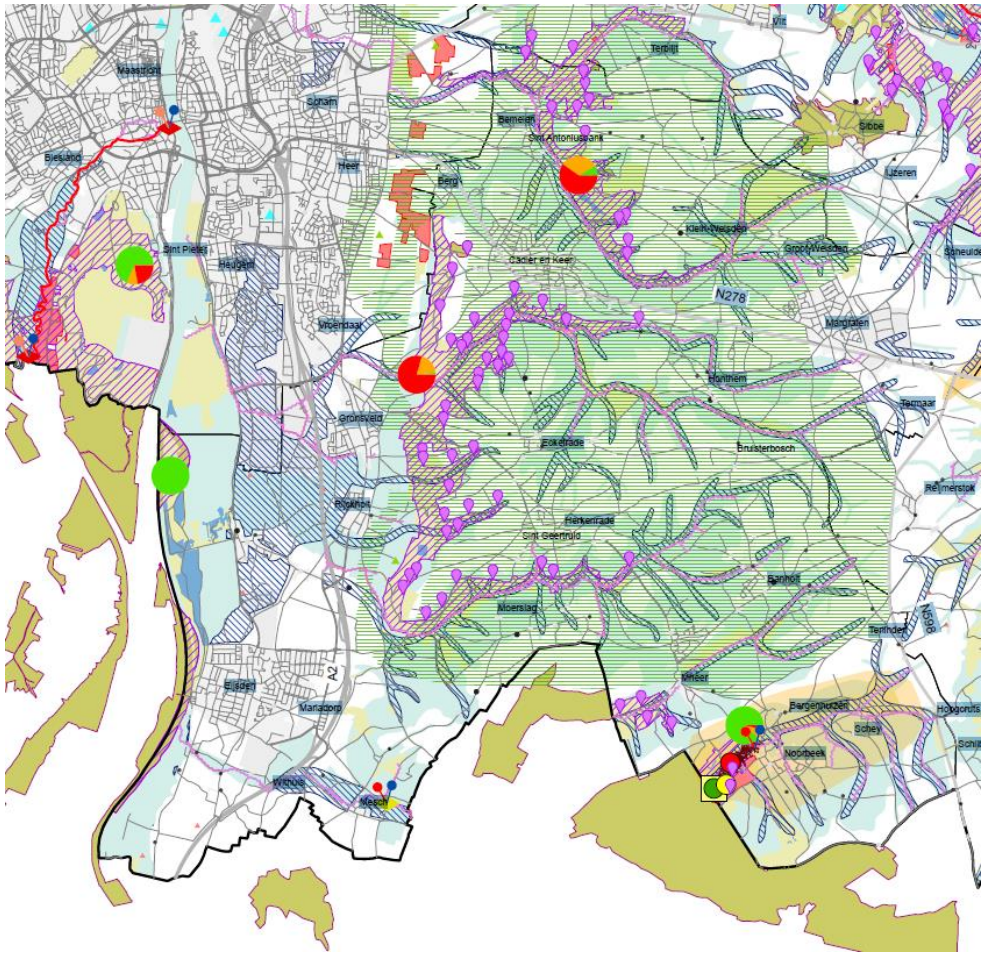
Maastricht
Eijsden
Margraten
Gulpen
Epen
Mechelen
Vaals
Simpelveld
Voerendaal
Heerlen
Landgraaf
Kerkrade
Brunssum
Schinnen
Sittard
Geleen
Beek
Stein
Meerssen
Valkenburg
Houthem
Berg
Bemelen
Sint Antoniusabdij
Cadier en Keer
Sibbe
Luiteren
Klein-Welsden
Groot-Welsden
Sint Pieter
Heugem
Groenstraat
Groenveld
Eckelrade
Rijckholt
Sint Geertruid
Moersleg
Mheer
Bergenhuizen
Noorbeek
Scheil
Mesch
Ryckholt
Terhiden
Hoogcruts
Schaesberg
Ubachsberg
Nieuwenhagen
Bocholtz
Simpelveld
Vijlen
Lemiers
Wijlre
Partij
Sibbe
Luiteren
Klein-Welsden
Groot-Welsden
Cadier en Keer
Bemelen
Sint Antoniusabdij
Berg
Heer
Scharn
Maastricht
Bieslang
Sint Pieter
Heugem
Groenstraat
Groenveld
Eckelrade
Rijckholt
Sint Geertruid
Herkenrade
Moersleg
Mheer
Bergenhuizen
Noorbeek
Scheil
Terhiden
Hoogcruts
Mesch
Eijsden
Margraten
Gulpen
Epen
Mechelen
Vaals
Simpelveld
Voerendaal
Heerlen
Landgraaf
Kerkrade
Brunssum
Schinnen
Sittard
Geleen
Beek
Stein
Meerssen
Valkenburg
Houthem
Berg
Bemelen
Sint Antoniusabdij
Cadier en Keer
Sibbe
Luiteren
Klein-Welsden
Groot-Welsden

De LPLG-doelen

Thema Natuur

- 30% natuurherstel Vogel- en Habitatrichtlijn
- Ruimtelijke vertaling van de benodigde stikstofreductie voor Zuid-Limburg 0,9 kton
- Nieuw bos voor Zuid-Limburg 400 ha binnen NNL en 700 ha buiten NNL (Natuur Netwerk Limburg)
- Realiseren resterend areaal Natuur Netwerk Nederland voor Zuid-Limburg 440 ha (C1) en 158 ha (C2)
- Hydrologische condities N2000 op orde in 2027 (KRW)

LPLG-doelen

Thema Water

- Concentraties nutriënten in grond en oppervlakte waterlichamen voldoen aan de wettelijke normen (2027)
- Concentraties gewasbeschermingsmiddelen in grond- en oppervlaktewaterlichamen voldoen aan wettelijke normen (2027)
- Grondwaterlichamen voldoen aan de norm voor een goede kwantitatieve toestand (2027)
- Beleid, inrichting en beheer aangepast aan de veranderde klimaat (2050)

LPLG doelen

Thema Klimaat

- Landelijke emmissie reductieopgave broeikasgassen voor veehouderij en akkerbouw
- Methaanemmissiereductie van minimaal 3,82 Mton CO_2 eq. Te zijn gerealiseerd in 2030
- Koolstofvastlegging in bomen/bos/natuur van 0,4-0,8 Mton CO_2 eq. En in landbouwbodems van 0,5 Mton CO_2 eq.

LPLG doelen

Thema Groen blauwe dooradering

- 5% groenblauwe dooradering in 2030
- 10% groenblauwe dooradering in 2050

Planning

- Diverse partijen/gemeenten presenteren hun gebiedsvisie waarmee de provincie een T2 kaart laat opstellen van de mogelijkheden gericht op de realisatie van de LPLG-doelen
- Hiervoor zijn in april 3 ontwerpateliers georganiseerd.
- 1 juli 2023 gereed.
- In Den Haag is gemiddeld € 1 miljard te halen per provincie om de doelen te realiseren
- Provincie wil een kansenloket openen
- Peiljaar is 2018