

Handreiking Limburgse Norm

Gemeenteraad Eijsden-Margraten
23 september 2024

Gouverneur Roemer over de Limburgse Norm

2023

Handreiking Limburgse Norm




'Limburgse norm' moet ondermijnende criminaliteit aanpakken

Sarah de Groof

3 november, 17:08

Wijkagenten op patrouille.
© iStock

De Provincie Limburg, gemeenten en het Waterschap willen ondermijnende criminaliteit beter bestrijden.

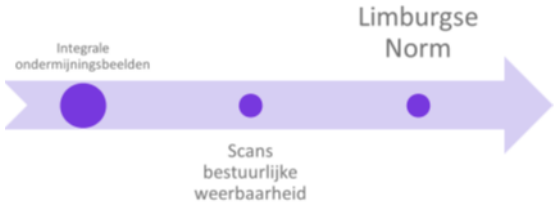

Weerbaarheid

- Weerbaar bestuur nodig voor tegengaan georganiseerde criminaliteit
  - Weerbare en integere gemeentelijke organisatie
  - Vergt inzet van alle gemeentemedewerkers; bewustzijn en toereikend handelen.



Kwetsbaarheden

- Alle interne- en dienstverlenings-processen zijn kwetsbaar, vooral door omstandigheden
- Factoren zijn:
  - Beleid
  - Organisatie
  - Cultuur



Inhoud

1. Bewustwording & Organisatie
2. Integriteit & Veilige Werkomgeving
3. Veilige Publieke Taak
4. Informatiepositie & Informatiebeveiliging
5. Beleid & Handhaving
6. Communicatie

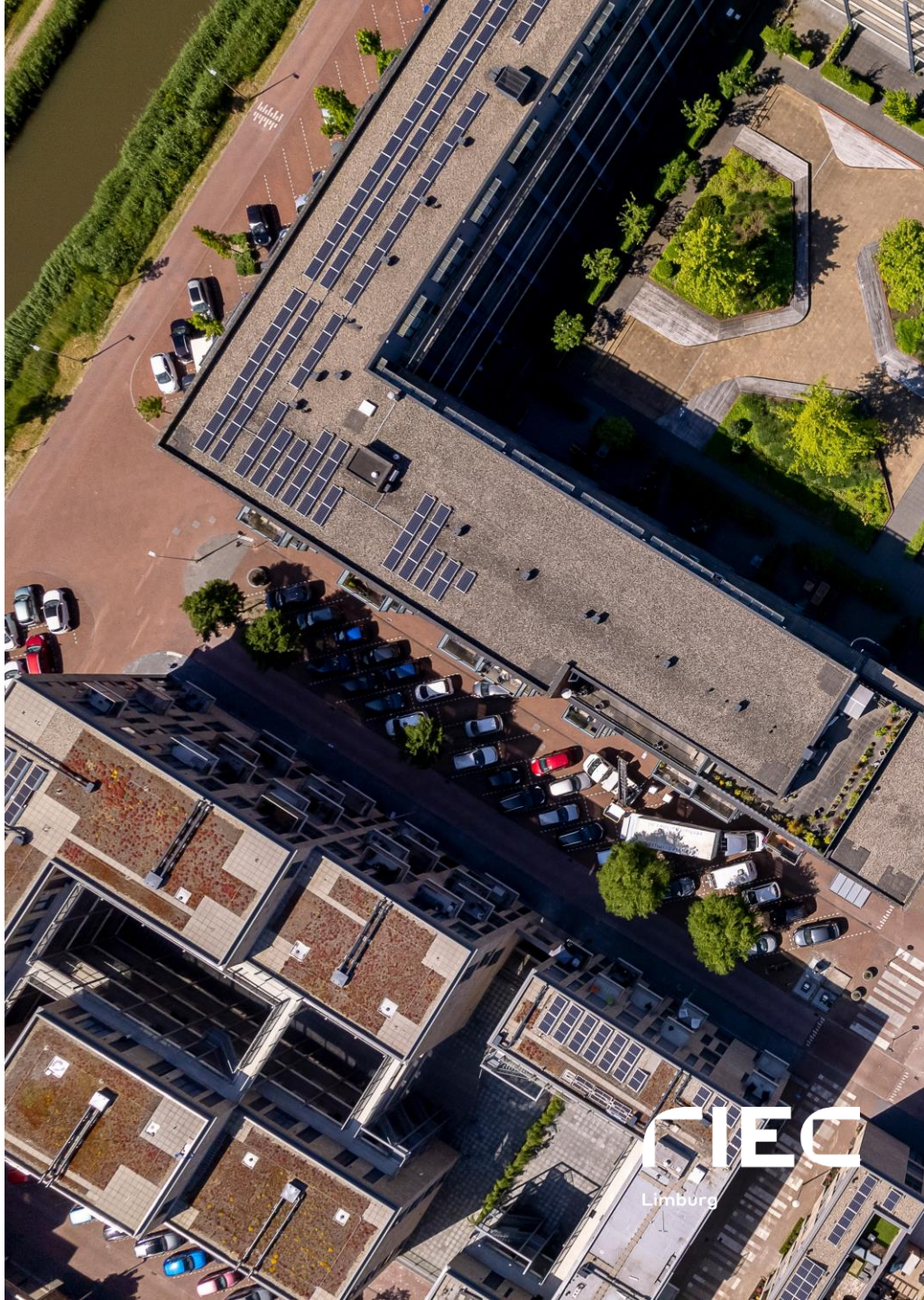

Criminelen hebben gemeenten nodig



Uitkeringen, vergunningen, in- of uitschrijvingen, investeringen in bedrijven of vastgoed



Grondhouding is dienstverlening, maar wees alert en kritisch

RIEC Limburg

Waarom is een politieke partij interessant voor criminelen?

- Invloed op de besluitvorming
- Invloed op bestedingen overheidsgeld
- Invloed op bestemmingsplannen en grote projecten

RIEC Limburg

Uitingsvormen

- Belangenverstrengeling
- Beïnvloeding
- Infiltratie
- Intimidatie
- Bedreiging
- Geweld
- Chantage
- Omkoping

Raad voor de Raad

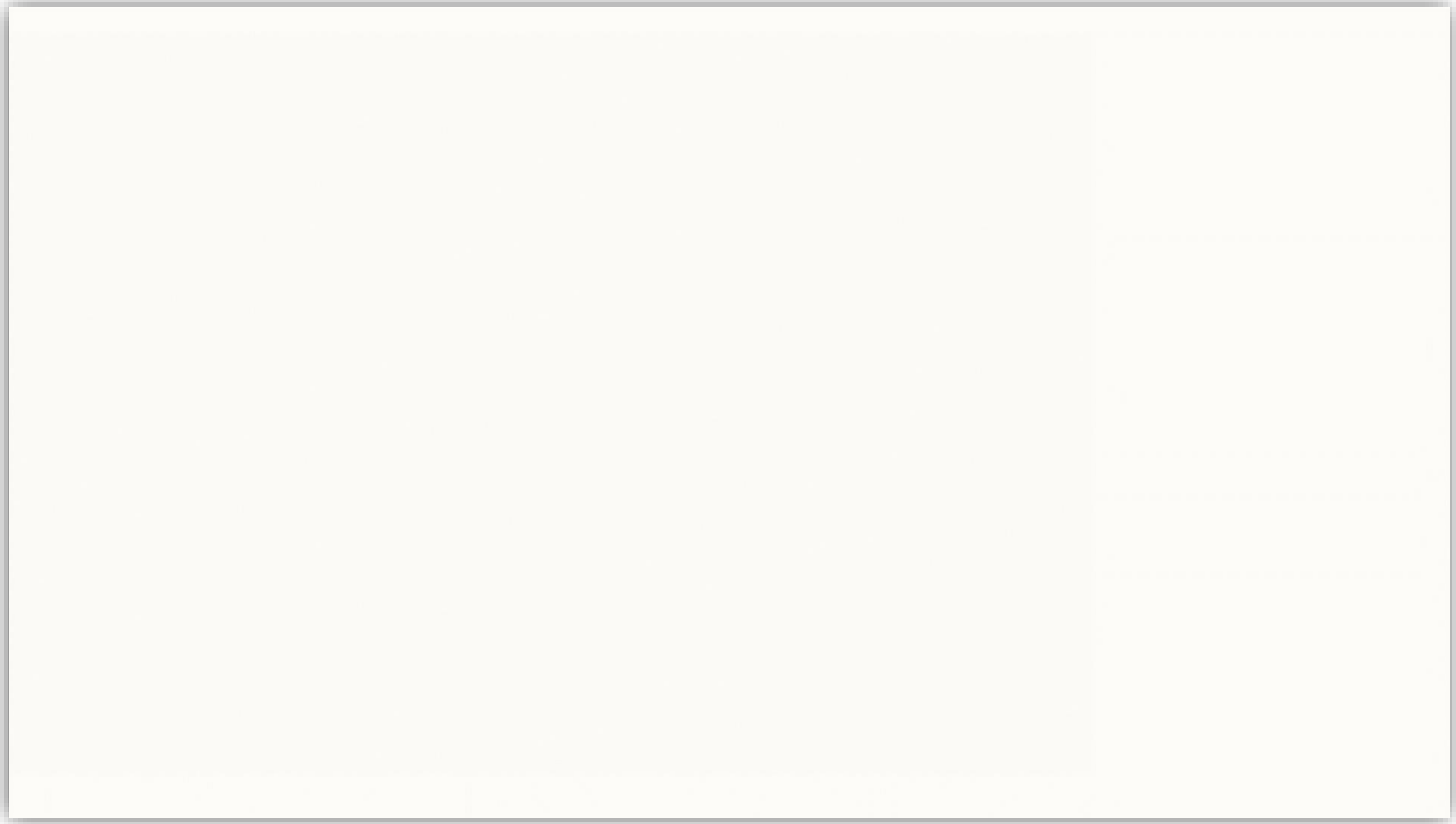

Voorbeeld 1

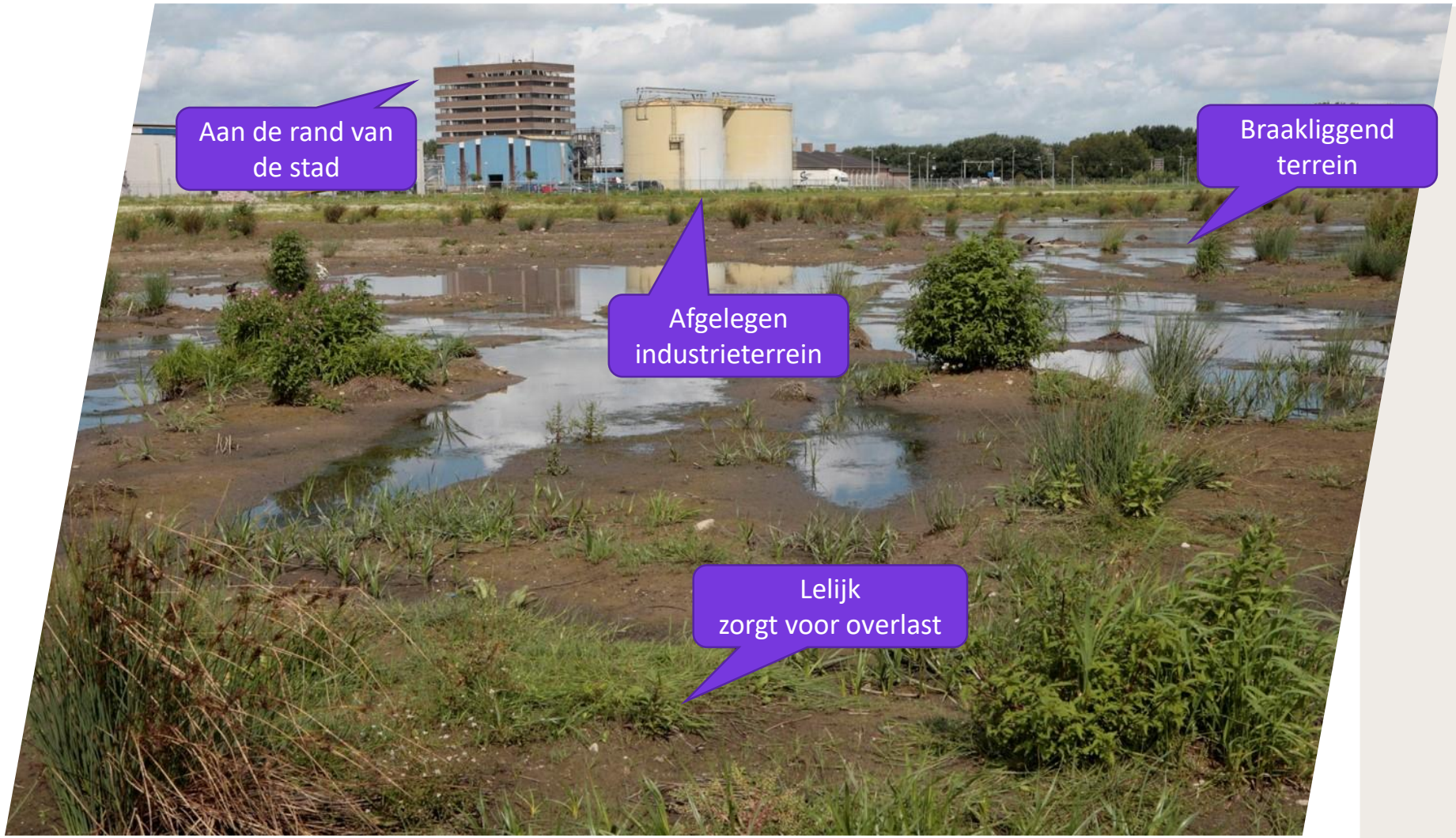
Aan de rand van de stad
Braakliggend terrein
Afgelegen industrieterrein
Lelijk zorgt voor overlast

Dilemma

Context

Investeerder meldt zich voor braakliggend terrein.

- Investeerder biedt een zeer hoog bedrag.
- Geld komt uit ingewikkelde financiële constructies.
- Investeerder benadert direct de wethouder en voert lobby uit.

Stelling

Blij dat iemand het terrein wil hebben (doorn in het oog), we moeten er alles aan doen om dit te verkopen.

Voorbeeld 2


Planten?
Camerabewaking
Afgeplakt raam
Geen naambord of banner
Post weken niet opgehaald
Verlaten industrieterrein

Dilemma

Context

Een bedrijfspand waarvan niet exact bekend is welke bedrijfsactiviteiten daar plaatsvinden

- Signalen van activiteiten ‘s nachts.
- KVK-inschrijving komt niet overeen met de aangetroffen bedrijfsactiviteiten bij controle.
- Lijkt weinig activiteit: afgeplakte ramen en stapel post voor de deur.

Stelling

Buiten een keer langsgaan bij dit bedrijf kan ik hier als gemeente weinig aan doen.

RIEC Limburg

Tot slot: tijd voor een snelle quizronde!

RIEC Limburg

RIEC Limburg

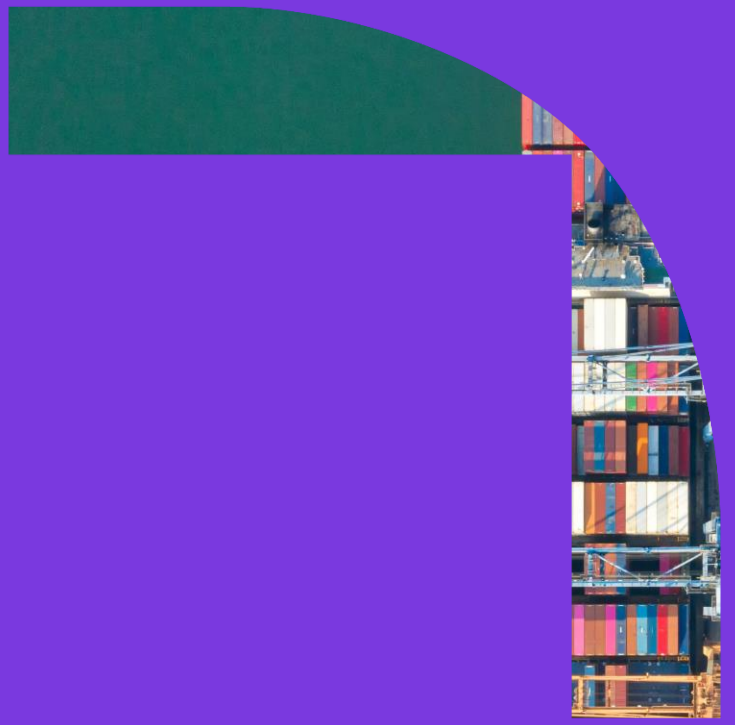

Vragen?

www.limburgsenorm.nl

Een georganiseerde overheid
tegen georganiseerde criminaliteit