



aeres milieu

ingenieursbureau voor bodem, archeologie, geohydrologie, ecologie

# Verkennend bodemonderzoek Kloosterstraat te Volkel (Gemeente Maashorst)



# Verkennend bodemonderzoek Kloosterstraat, Volkel (gemeente Maashorst)

Aeres Milieu Projectnummer : AM23395  
Status rapport : Definitief (versie 1)  
Datum : 13-10-2023

Opdrachtgever : BRO  
Bosscheweg 107  
5282 WV Boxtel

Opgesteld door : [REDACTED]

Gecontroleerd door : [REDACTED]

Aeres Milieu B.V.  
Noordhoven 4  
6042 NW ROERMOND  
(t) 0475 – 320 000  
e-mail: info@aeres-milieu.nl  
www.aeres-milieu.nl



2001 + 2002

## Disclaimer

Het onderzoek is op zorgvuldige wijze uitgevoerd volgens de algemeen gebruikelijke inzichten en methoden (opzet conform NEN 5740 en interpretatie aan de hand van de Leidraad Bodembescherming).

Opgemerkt wordt dat bij een verkennend bodemonderzoek sprake is van een steekproefsgewijze bemonstering en het nemen van een beperkt aantal monsters. De mogelijkheid blijft daarom bestaan dat puntverontreinigingen, welke niet voortkomen uit het historisch onderzoek, niet door het onderzoek worden aangetoond. Daarnaast blijft het mogelijk dat lokale afwijkingen in de samenstelling van het bodemmateriaal voorkomen. Tot slot wordt erop gewezen dat het uitgevoerde bodemonderzoek een momentopname is.

Het bovenstaande betekent dat Aeres Milieu op voorhand geen aansprakelijkheid accepteert voor maatregelen of mogelijke beslissingen die de opdrachtgever naar aanleiding van het door Aeres Milieu uitgevoerde bodemonderzoek neemt. Tevens wordt opgemerkt dat Aeres Milieu voor het verkrijgen van de voor het historisch onderzoek noodzakelijke informatie (mede) afhankelijk is van externe bronnen. Voor Aeres Milieu is niet te verifiëren of deze bronnen altijd volledig en zonder fouten zijn. Hierdoor kan Aeres Milieu niet instaan voor de juistheid en volledigheid van de verzamelde historische informatie.

# INHOUDSOPGAVE

1.	INLEIDING.....	4
2.	VOORONDERZOEK.....	5
2.1	Inleiding.....	5
2.2	Topografische beschrijving.....	5
2.3	Bewonings- en bebouwingsgeschiedenis .....	6
2.4	Dossieronderzoek.....	7
2.5	Bodemopbouw en geo(hydro)logie.....	9
2.6	Beschrijving van de onderzoekslocatie.....	9
2.7	Asbest .....	10
2.8	Bodemkwaliteitskaart .....	10
2.9	Onderzoekshypothese .....	10
3.	ONDERZOEKSSTRATEGIE .....	11
3.1	Inleiding.....	11
3.2	Onderzoeksstrategie .....	11
4.	VELDWERKZAAMHEDEN.....	12
4.1	Algemeen .....	12
4.2	Grondbemonstering.....	12
4.3	Grondwatermonstername.....	13
5.	LABORATORIUMONDERZOEK.....	14
5.1	Algemeen .....	14
5.2	Grond(meng)monster(s).....	14
5.3	Grondwatermonster(s).....	16
5.4	Toetsing van de gestelde hypothese .....	17
6.	CONCLUSIES EN AANBEVELINGEN.....	18

## Bijlagen:

1	Topografische en kadastrale overzichtskaart
2	Foto's onderzoekslocatie
3	Situatietekening onderzoekslocatie met boorpunten
4	Boorprofielen
5	Verklaring veldmedewerker
6a	Toetsingstabellen en analyserapport grond(meng)monster(s)
6b	Toetsingstabellen en analyserapport uitsplitsing MM3
7	Toetsingstabellen en analyserapport grondwatermonster(s)
8	Omgevingsrapportage Brabant Noord

# 1. INLEIDING

In opdracht van BRO heeft Aeres Milieu een verkennend bodemonderzoek uitgevoerd op de locatie:

Adres onderzoekslocatie	: Kloosterstraat, Volkel
Gemeente	: Maashorst
Kadastrale registratie	: Uden, sectie F, nummers 4256, 4905 en 4912 (ged.)
Oppervlakte	: circa 5.200 m <sup>2</sup>
Huidig gebruik van de locatie	: kinderboerderij
Toekomstig gebruik	: woningbouwontwikkeling

Dit bodemonderzoek is uitgevoerd conform de richtlijnen van de NEN 5740. Het verkennend bodemonderzoek bestaat uit een vooronderzoek naar de historie en bodemgesteldheid van de onderzoekslocatie en aanvullend hierop een bodemonderzoek op het perceel.

## Aanleiding

De aanleiding voor het laten uitvoeren van dit bodemonderzoek is woningbouwontwikkeling in Volkel. Het planvoornemen ter plaatse is de bestaande opstallen van de kinderboerderij te slopen voor het bouwen van appartementen en grondgebonden woningen.

## Doel

Het doel van het verkennend onderzoek is, middels een steekproef, het vaststellen van de actuele bodemkwaliteit ter plaatse. Het onderzoek is niet bedoeld om een exacte aard en omvang van een eventuele verontreiniging aan te geven.

## Onderzoek

Aeres Milieu B.V. heeft geen binding met de opdrachtgever en de onderzoekslocatie anders dan als onafhankelijk onderzoeksbureau.

In hoofdstuk 2 is het vooronderzoek en de daaruit volgende onderzoekshypothese beschreven. Naar aanleiding van de opgestelde hypothese wordt in hoofdstuk 3 de onderzoeksstrategie opgesteld. In hoofdstuk 4 worden de veldwerkzaamheden (grond- en grondwateronderzoek) beschreven. Hoofdstuk 5 beschrijft de laboratoriumwerkzaamheden en de onderzoeksresultaten. Het rapport wordt afgesloten met hoofdstuk 6, waarin de conclusies en enkele aanbevelingen staan beschreven.

Bemonstering en laboratoriumonderzoek vonden plaats in september 2023. De veldwerkzaamheden zijn uitgevoerd conform de protocollen van de BRL SIKB 2000. De chemische analyses zijn uitgevoerd door Eurofins Analytico B.V. te Barneveld. Eurofins Analytico B.V. is geaccrediteerd volgens de door de Raad voor Accreditatie gestelde criteria voor Testlaboratoria conform ISO/IEC 17025. Alle analyses zijn uitgevoerd conform Accreditatie Schema 3000 (AS3000).



## 2. VOORONDERZOEK

### 2.1 Inleiding

Conform het onderzoeksprotocol NEN 5725 is ten behoeve van de bepaling van de onderzoeksstrategie op onderhavige locatie een vooronderzoek uitgevoerd. De resultaten van dit vooronderzoek zijn opgenomen in voorliggend hoofdstuk. De in paragraaf 2.1 t/m 2.6 opgenomen informatie is afkomstig van/uit:

- de opdrachtgever;
- het kadaster;
- topotijdreis.nl;
- het dinoloket;
- gemeente Maashorst;
- omgevingsdienst Brabant noord;
- provincie Brabant;
- terreininspectie.

In principe richt het vooronderzoek zich op alle percelen waarop het onderzoek betrekking heeft én de direct hieraan grenzende percelen. Indien een direct aangrenzend perceel smal (< 10 m breed) is, worden ook de percelen hier weer aan grenzend meegenomen. Indien de aangrenzende percelen groot zijn, wordt alleen het gedeelte van deze percelen binnen 25 meter vanaf de grens van de bodemonderzoekslocatie in beschouwing genomen, tenzij er aanleiding bestaat toch het gehele perceel te onderzoeken.

### 2.2 Topografische beschrijving

De onderzoekslocatie ligt aan de Kloosterstraat te Volkel. Kadastraal is de locatie bekend als gemeente Uden, sectie F, nummers 4256, 4905 en 4912 (ged.). De coördinaten volgens het R.D. stelsel zijn  $X = 173.727 / Y = 405.936$ . Zie bijlage 1 voor een topografische en kadastrale kaart. Op afbeelding 1 is de globale begrenzing van de onderzoekslocatie weergegeven.



Afbeelding 1: globale begrenzing onderzoekslocatie (bron luchtfoto: PDOK)

## 2.3 Bewonings- en bebouingsgeschiedenis

In het kader van het vooronderzoek is historisch kaartmateriaal bestudeerd. Uit kaartmateriaal van de geraadpleegde historische kaarten is af te leiden dat de onderzoekslocatie in de periode vanaf 1893 tot nu verschillende malen bebouwd is geweest en verschillende functies heeft gehad. Zo is op de kaart van 1893 te zien dat het plangebied niet bebouwd was maar wel deels onderdeel uitmaakte van de doorgaande weg. In 1899 zien wij een verandering in het wegenpatroon en de eerste bebouwing binnen het plangebied langs de Kloosterstraat. Op de kaart van 1927 is een nieuwe weg te zien die het plangebied doorkruist, deze weg verdwijnt gedeeltelijk in 1962 en geheel in 1970. Vanaf 1962 tot heden grenst er een kerkhof aan de oostzijde van het plangebied. Op de kaart van 1970 is te zien dat de eerste bebouwing (uit 1899) is gesloopt. In 1978 zien wij dat een gedeelte van het plangebied omheind wordt met een heg en dat er een nieuw gebouw te zien is. Op de kaart van 1988 is dit gebouw echter weer gesloopt, waarna er op de kaart van 1999 twee nieuwe gebouwen te vinden zijn. De kaart van 2006 laat zien dat de bestrating, bebouwing en de begroeiing van het plangebied is aangepast tot kinderboerderij. Deze kaart komt overeen met de huidige situatie.

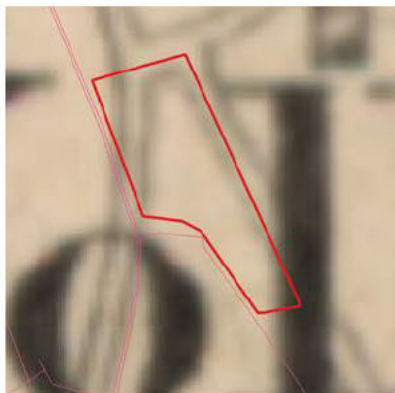

1893



1899

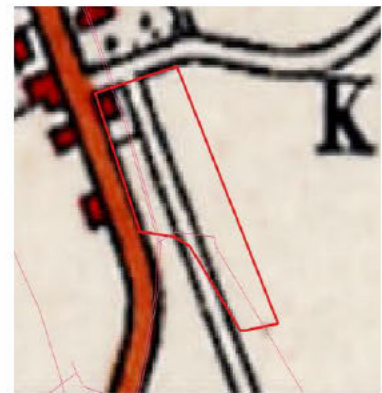

1927



1962

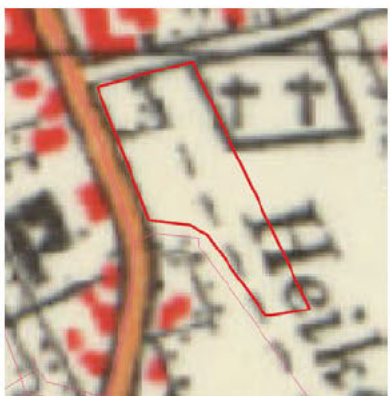

1970



1978





1988

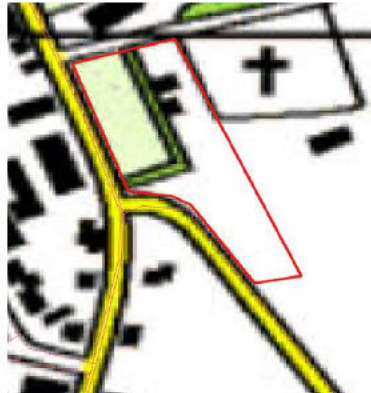

1999

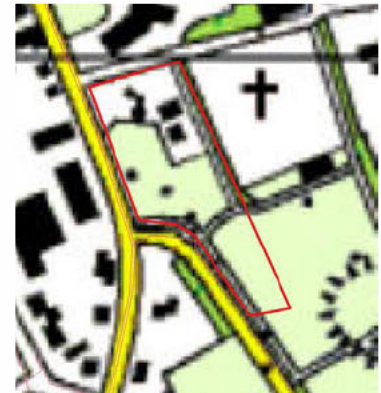

2006

Afbeelding 2: geraadpleegde historische kaarten (bron kaarten: topotijdreis.nl)

## 2.4 Dossieronderzoek

Voor het verkrijgen van historische informatie van de onderzoekslocatie is op 28 augustus 2023 een informatieverzoek ingediend bij de gemeente Maashorst. Gevraagd is naar uitgevoerde bodemonderzoeken en/of bodemsaneringen, verleende hinderwet- of milieuvergunningen, bouw- en/of sloopvergunningen, de aanwezigheid van onder- en/of bovengrondse brandstoftanks en gegevens over calamiteiten. Tevens is gevraagd of de locatie en de directe omgeving verdacht is op het voorkomen van verhoogde gehalten aan PFAS en/of GenX, of dat er ter plaatse bronlocaties bekend zijn voor PFAS of GENX.

In het gemeentelijk archief waren echter geen, voor het verkennend bodemonderzoek relevante, (milieu)dossiers van het plangebied beschikbaar.

Via de website van de omgevingsdienst Brabant Noord is bodeminformatie gedownload van de locatie en directe omgeving. De bodemrapportage is opgenomen in bijlage 8. Uit de rapportage blijkt dat er in de omgeving van het plangebied verschillende bodemonderzoeken zijn uitgevoerd (zie tabel 2.3). Op de locatie zelf zijn niet eerder bodemonderzoeken uitgevoerd.

In de directe omgeving van het plangebied zijn de in tabel 2.1 weergegeven bodemonderzoeken uitgevoerd.

Onderzoek	Samenvatting resultaten
Verkennend bodemonderzoek	Bovengrond: lichte verontreiniging
Voorstraat/Forelstraat (harmoniegebouw)	Ondergrond: geen verontreiniging
Lankelma, kenmerk: D00105510	Grondwater: lichte verontreiniging
d.d. 24-10-2016	Conclusie: geen belemmeringen voor bestemmen en bouwen
Verkennend bodemonderzoek	Bovengrond: lichte verontreiniging
Capellerhof 60	Ondergrond: geen verontreiniging
Amitec, kenmerk: 2002/029/01	Grondwater: grondwater dieper dan 5 m daarom niet bemonsterd.
d.d. 27-8-2002	

Onderzoek	Samenvatting resultaten	
Historisch onderzoek Kloosterstraat 25 Afvalwaterservices, kenmerk: 95/093/02 d.d. 14-08-1998	Aanleiding:  Conclusie:	potentiële verontreinigingsbronnen zoals de opslag van olie, de ontvettingsmachine, wasplaats voor het reinigen van de koelers, opslag van oliekoelers en productievloer  de opgebrachte verharding laag is verontreinigd met zware metalen en licht verontreinigd met PAK; gemeten concentraties olie, PAK en EOX van diverse mengmonsters zijn zeer gering; het grondwater is verontreinigd en nader onderzoek zal worden uitgevoerd. Op basis van de gegevens wordt het vermoeden dat op Kloosterstraat 25 te Volkel sprake is van ernstige bodemverontreiniging verworpen
Verkennend bodemonderzoek Kloosterstraat, dorpspark NIBAG, kenmerk: 97/083/01 d.d. 19-09-1997	Bovengrond: Ondergrond: Grondwater:	geen verontreiniging geen verontreiniging grondwater dieper dan 5 m daarom niet bemonsterd
Verkennend bodemonderzoek Kloosterstraat 25 Oeko-Care, kenmerk: 95/093/01 d.d. 18-10-1994	Aanleiding:  Conclusie:	geplande nieuwbouw op grond van zintuiglijke waarnemingen tijdens de verrichte veldwerkzaamheden en de analyseresultaten van de verzamelde grondmeng- en grondwatermonster(s), wordt de hypothese 'niet-verdachte locatie' verworpen. Echter de overschrijding van de streefwaarde voor PAK is geen belemmering voor het afgeven van een bouwvergunning op de onderzoekslocatie. Er dient rekening mee te worden gehouden dat vrijkomende bovengrond niet multifunctioneel bruikbaar is.

Tabel 2.1: Overzicht uitgevoerde bodemonderzoeken in de directe omgeving van het plangebied

Op de locatie heeft, voor zover bekend, geen bovengrondse of ondergrondse opslag van oliehoudende producten plaatsgevonden.

Er is geen informatie bekend dat op de locatie of directe omgeving (bedrijfs)activiteiten hebben plaatsgevonden die een potentiële bron zijn voor PFAS en/of GenX.

Voor zover bekend hebben er op de locatie geen ophogingen, opvullingen of dempingen plaatsgevonden. Uit informatie van de provincie Noord-Brabant blijkt dat binnen of direct nabij het onderzoeksgebied geen (voormalige) stortplaatsen, ontgrondingen of ernstige bodemverontreinigingen bekend zijn.



## 2.5 Bodemopbouw en geo(hydro)logie

De bodemopbouw van de onderzoekslocatie wordt schematisch weergegeven in tabel 2.2.

Diepte [m-mv]	Lithostratigrafie	Lithologie
0,00 – 0,31	Formatie van Boxtel, tweede zandige eenheid	Zandige eenheid, hoofdzakelijk bestaande uit midden en fijn zand, met weinig zandige klei en grof zand en een spoor klei, veen en grind.
0,31 – 1,76	Formatie van Boxtel, derde zandige eenheid	Zandige eenheid, hoofdzakelijk bestaande uit midden en fijn zand, met weinig zandige klei en grof zand en een spoor klei, veen en grind.
1,76 – 2,07	Formatie van Boxtel, vierde zandige eenheid	Zandige eenheid, hoofdzakelijk bestaande uit midden en fijn zand, met weinig zandige klei en grof zand en een spoor klei, veen en grind.
2,07 – 5,07	Formatie van Beegden, eerste zandige eenheid	Zandige eenheid, hoofdzakelijk bestaande uit grof zand, grind en midden zand, met weinig zandige klei en fijn zand, een spoor klei en kans op stenen, keien en blokken.
5,07 – 7,08	Formatie van Beegden, tweede zandige eenheid	Zandige eenheid, hoofdzakelijk bestaande uit grof zand, grind en midden zand, met weinig zandige klei en fijn zand, een spoor klei en kans op stenen, keien en blokken.
7,08 – 12,29	Formatie van Beegden, derde zandige eenheid	Zandige eenheid, hoofdzakelijk bestaande uit grof zand, grind en midden zand, met weinig zandige klei en fijn zand, een spoor klei en kans op stenen, keien en blokken.
12,29 – 24,67	Formatie van Peize en Formatie van Waalre, tweede zandige eenheid	Zandige eenheid, hoofdzakelijk bestaande uit midden en grof zand, met weinig zandige klei, fijn zand en grind en een spoor klei en veen.
24,67 – 31,77	Formatie van Peize en Formatie van Waalre, derde zandige eenheid	Zandige eenheid, hoofdzakelijk bestaande uit midden en grof zand, met weinig zandige klei, fijn zand en grind en een spoor klei en veen.

Tabel 2.2: Geo(hydro)logische indeling (bron: Dinoloket Coördinaten: 173725, 405934 (RD))

Het maaiveld ter plaatse van de onderzoekslocatie bevindt zich op een hoogte van circa 20 meter +NAP. De stroming van het freatisch grondwater is globaal zuidwestelijk gericht en bevindt zich op een hoogte van circa 16,9 meter +NAP. De onderzoekslocatie bevindt zich niet binnen de grenzen van een grondwaterbeschermingsgebied.

## 2.6 Beschrijving van de onderzoekslocatie

Op 15 september 2023 is een veldinspectie uitgevoerd. Hierbij is gelet op het terreingebruik en de aanwezigheid van ondergrondse tanks, stookplaatsen, (half)verhardingslagen, ophogingen, storthopen, dempingen, afgravingen en asbestverdacht materiaal op het terrein. Een fotoreportage van de onderzoekslocatie is opgenomen in bijlage 2.

Op locatie is 'dierenpark Volkel' een kinderboerderij met speeltuinen gevestigd. De speeltuingedeeltes bestaan uit een speelplek in het zand waar een houten klimrek en een touwbrug zijn geplaatst. De andere speelplek bestaat uit rubberen speeltuintegels met daarop twee wipkippen en een speelhuisje.

De bebouwing bestaat uit verschillende (nacht)verblijven voor dieren, een overkapping voor de opslag van mest en een grote volière. Het plangebied is gedeeltelijk bestraat met klinkers en stoeptegels, het andere deel bestaat uit gras en zand. Er is een verscheidenheid aan bomen en struiken te vinden.

Er zijn geen waarnemingen gedaan die wijzen op de aanwezigheid van bodemverontreinigingen of bronnen van verontreinigingen. Tijdens de veldinspectie is op het terrein geen asbestverdacht materiaal aangetroffen.

De onderzoekslocatie wordt aan de noordzijde begrensd door de Forelstraat met daaraan het Sint Antonius verpleging- en verzorgingstehuis, aan de oostzijde door een begraafplaats en park Volkel, aan de zuidzijde door het Heikantsepad en park Volkel en aan de westzijde door de Kloosterstraat waar verschillende bedrijven zoals een fietswinkel en een cateringbedrijf zijn gevestigd.

## 2.7 Asbest

Uit het dossieronderzoek en de uitgevoerde veldinspectie is geen informatie naar voren gekomen dat ter plaatse van de onderzoekslocatie asbestverdachte activiteiten hebben plaatsgevonden.

## 2.8 Bodemkwaliteitskaart

Uit de bodemkwaliteitskaart van de omgevingsdienst Brabant Noord blijkt dat voor de onderzoekslocatie de ontgravingsklasse 'Landbouw/Natuur' geldt voor zowel de bovengrond als ondergrond. Op de bodemfunctieklassenkaart heeft de locatie de functieklasse 'Wonen' (Lieveense, 28 februari 2019). Ten aanzien van PFAS geldt de ontgravingsklasse 'Landbouw/Natuur' (Anteagroup, 28 oktober 2020).

## 2.9 Onderzoekshypothese

Gebaseerd op de verzamelde gegevens uit het vooronderzoek is de onderzoekslocatie als "onverdacht" beschouwd. Wel dient rekening gehouden te worden met regionaal verhoogde achtergrondwaarden van zware metalen in het grondwater.

De aanwezigheid van asbestverdacht materiaal in de bodem wordt niet verwacht (onverdacht).



## 3. ONDERZOEKSSTRATEGIE

### 3.1 Inleiding

Op basis van de verzamelde informatie uit het vooronderzoek (NEN 5725) en de gestelde onderzoekshypothese(n) voor de onderzoekslocatie, is een onderzoeksstrategie opgesteld conform de richtlijnen van de onderzoeksnorm NEN 5740 (Bodem-Landbodem; Strategie voor het uitvoeren van verkennend bodemonderzoek – Onderzoek naar de milieuhygiënische kwaliteit van bodem en grond van het Nederlands Normalisatie-Instituut).

### 3.2 Onderzoeksstrategie

Het bodemonderzoek is uitgevoerd conform de strategie 'ONV' uit de NEN 5740. In principe worden boringen willekeurig verspreid over de gehele onderzoekslocatie. Voor het vaststellen van de milieuhygiënische conditie van de bodem (grond en grondwater) van de onderzoekslocatie zal volgens onderstaande strategie veldwerk en monstername voor laboratoriumanalyse plaatsvinden.

ONDERZOEKSNORM NEN 5740 'ONV'						
Aantal boringen				Aantal te onderzoeken (meng)monsters		
oppervlakte (m <sup>2</sup> )	tot 0,5 m	èn tot 2 m	èn met peilbuis	bovengrond	ondergrond	grondwater
5.200	12	3	1	4	1	1
Analysepakket				NEN-grond incl. lutos	NEN-grond incl. lutos	NEN-grondwater

Tabel 3.1: Veldwerk, monstername en analysestrategie volgens NEN 5740 'ONV'  
Uit elke boring worden monsters genomen in trajecten van ten hoogste 0,5 m.

#### Legenda bij tabel 3.1

m: meter beneden maaiveld  
lutos: lutum en organische stofgehalte

De bovengrond en de ondergrond worden onderzocht op de stoffen uit het NEN 5740 'standaardpakket':

- drogestof-bepaling
- 9 zware metalen
- 10 polycyclische aromatische koolwaterstoffen
- 7 polychloorbifenylen (PCB)
- minerale olie

Tevens bepaalt het laboratorium het gehalte aan organische stof en lutumgehalte voor het vaststellen van een toetsingskader voor de lokale bodemkwaliteit.

Het grondwater wordt onderzocht op de stoffen uit het NEN 5740 'standaardpakket':

- 9 zware metalen
- 8 vluchtige aromatische koolwaterstoffen (incl. naftaleen)
- 21 vluchtige gehalogeneerde koolwaterstoffen
- minerale olie

## 4. VELDWERKZAAMHEDEN

### 4.1 Algemeen

Conform de onderzoeksstrategie, zoals beschreven in hoofdstuk 3, is op de onderzoekslocatie een verkennend bodemonderzoek uitgevoerd.

De werkzaamheden zijn uitgevoerd onder certificaat op grond van BRL SIKB 2000 conform protocollen 2001 en 2002 van de Stichting Infrastructuur Kwaliteitsborging Bodembeheer.

Voor het traceren van de kabels en leidingen is voorafgaand aan de uitvoering van de veldwerkzaamheden een KLIC melding verricht.

### 4.2 Grondbemonstering

Op 15 september 2023 zijn de boringen geplaatst volgens de in paragraaf 3.2 weergegeven onderzoeksstrategie. De werkzaamheden zijn uitgevoerd door de heer Herman van den Tillaar, erkend monsternemer in het kader van de BRL SIKB 2000 voor de protocollen 2001, 2002 en 2018.

De boringen zijn verricht met behulp van de Edelmanboor (ø 7 of 10 cm). Zie voor de boorpuntlocaties bijlage 3.

Gebaseerd op de diepte en stroming van het freatisch grondwater is een boring afgewerkt met een peilbuis. Deze is centraal op de onderzoekslocatie geplaatst, ter plaatse van boorpunt 7. De bovenkant van het peilbuisfilter is onder de aangetroffen grondwaterstand geplaatst. Tijdens de installatie van de peilbuis is geen werkwater gebruikt.

Het opgeboorde bodemmateriaal is volgens de classificatienorm voor onverharde bodems (NEN 5104) beoordeeld. Daarnaast is vastgesteld in hoeverre het opgeboorde materiaal mogelijke aanwijzingen biedt voor de aanwezigheid van visueel zichtbare verontreiniging.

Op basis van de zintuiglijke waarnemingen en de bodemopbouw heeft laagsgewijze bemonstering plaatsgevonden. De uitkomende grond en alle zintuiglijk waargenomen bijzonderheden zijn per boring beschreven in de profielbeschrijvingen (zie bijlage 4). In het opgeboorde bodemmateriaal van de bovengrond en ondergrond zijn zintuigelijk geen bijmengingen aangetroffen.

In het kader van dit onderzoek is geen specifiek onderzoek (conform NEN 5707) verricht naar het voorkomen van asbest in de grond en op het maaiveld. Wel heeft een inspectie van het terrein plaatsgevonden. Op het maaiveld en in de vrijkomende grond zijn geen asbestverdachte materialen aangetroffen. Het voorliggende onderzoek doet echter geen bindende uitspraak over de aan- of afwezigheid van asbest in de bodem binnen de onderzoekslocatie.



### 4.3 Grondwatermonstername

De peilbuis is een week na plaatsing op 22 september 2023 bemonsterd conform protocol 2002 van de Stichting Infrastructuur Kwaliteitsborging Bodembeheer. De bemonstering is uitgevoerd door erkend veldwerker van Aeres Milieu, [REDACTED]

Voorafgaand aan de bemonstering is de grondwaterstand opgenomen en zijn de zuurgraad (pH) en het elektrischegeleidingsvermogen (Ec) van het grondwater bepaald. Deze waarden waren constant bij monstername. De geleidbaarheid is gecorrigeerd voor de grondwatertemperatuur.

De geleiding is een maat voor de concentratie aan opgeloste stoffen in het water, terwijl de pH de zuurgraad van het water aangeeft (pH<7: zuur, pH = 7: neutraal, pH>7: basisch).

De grondwatermonsters zijn in het veld, voor zover noodzakelijk gefiltreerd en geconserveerd. De in het veld gemeten parameters zijn in tabel 4.2 samengevat.

Peilbuis	Filterdiepte (m-mv.)	Grondwaterstand (m-mv.)	pH (-)	Ec ( $\mu\text{S/cm}$ )	Troebelheid (NTU)
07	4,70 - 5,70	4,60	4,8	461	208

Tabel 4.2: Resultaten veldmetingen tijdens grondwatermonstername

De meetresultaten wijken niet af van natuurlijk of regionaal voorkomende waarden. Waarbij wordt opgemerkt dat de pH aan de lage kant is. Een verklaring hiervoor kan op basis van de beschikbare informatie niet gegeven worden.

In het grondwater uit alle peilbuizen is sprake van een verhoogde troebelheid (>10 NTU). Een verhoogde troebelheid kan in sommige gevallen leiden tot een overschatting van de gehalten aan organische parameters in het grondwater.

Bij het voorliggende onderzoek is de index van geen enkele organische parameter groter dan 0,5. De eventuele overschatting van de gehalten als gevolg van een verhoogde troebelheid heeft geen gevolgen voor de interpretatie van de onderzoeksgegevens en de conclusies van dit rapport. Aanvullend onderzoek naar de verhoogde troebelheid is daarom niet uitgevoerd.

## 5. LABORATORIUMONDERZOEK

### 5.1 Algemeen

De analyses zijn uitgevoerd door het onderzoekslaboratorium van Eurofins Analytico B.V. te Barneveld. Eurofins Analytico B.V. is geaccrediteerd volgens de door de Raad voor Accreditatie gestelde criteria voor Testlaboratoria conform ISO/IEC 17025, waar verdere conservering en (voor)behandeling van de monsters plaats heeft gevonden.

### 5.2 Grond(meng)monster(s)

In het laboratorium zijn voor het chemisch onderzoek van de grondmonsters uit de boven- en ondergrond al dan niet mengmonsters samengesteld volgens onderstaande tabel. De keuze voor het samenstellen van deelmonsters tot een mengmonster of het analyseren van individuele monsters is gebaseerd op de zintuiglijke waarnemingen in het veld en op de onderzoeksstrategie.

Analysemonster	Traject (m -mv)	Deelmonsters	Analysepakket
MM1	0,00 - 0,50	01 (0,00 - 0,50)	Standaardpakket incl. lu/os
		02 (0,15 - 0,50)	
		04 (0,00 - 0,50)	
		05 (0,00 - 0,50)	
		06 (0,00 - 0,50)	
		07 (0,00 - 0,50)	
		07 (0,00 - 0,50)	
MM2	0,00 - 0,50	09 (0,00 - 0,50)	Standaardpakket incl. lu/os
		10 (0,00 - 0,50)	
		11 (0,00 - 0,50)	
		12 (0,00 - 0,50)	
		13 (0,00 - 0,50)	
		14 (0,00 - 0,50)	
		15 (0,00 - 0,50)	
		16 (0,00 - 0,50)	
MM3	0,45 - 1,00	02 (0,50 - 1,00)	Standaardpakket incl. lu/os
		07 (0,50 - 0,70)	
		15 (0,50 - 0,90)	
MM4	1,00 - 2,00	02 (1,10 - 1,50)	Standaardpakket incl. lu/os
		04 (1,00 - 1,50)	
		07 (1,00 - 1,50)	
		15 (1,50 - 2,00)	

Tabel 5.1: samenstelling analysemonsters en analysepakket



De analyseresultaten van de grond(meng)monsters worden in de volgende tabel samengevat, waarbij door middel van onderstaande sterrencodering de mate van verontreiniging is aangegeven.

- \* Het gehalte is groter dan de achtergrondwaarde en kleiner dan of gelijk aan de het gemiddelde van de achtergrond- en interventiewaarde;
- \*\* het gehalte is groter dan het gemiddelde van de achtergrond- en interventiewaarde en kleiner dan of gelijk aan de interventiewaarde;
- \*\*\* het gehalte is groter dan de interventiewaarde.

In de Regeling bodemkwaliteit (RBK) is vastgelegd dat de toetsing altijd moet plaatsvinden door het gevonden gehalte in een monster eerst te corrigeren met het lutum en organisch stof gehalte (=berekende concentratie) en vervolgens te vergelijken met de grenswaarden van de Regeling Bodemkwaliteit.

In de kolommen zijn alleen die stoffen vermeld waarvan de analyseresultaten na toetsing hoger zijn dan de bijbehorende achtergrondwaarde voor duurzame bodemkwaliteit. Zie bijlage 6a voor de toetsingstabellen en het analyserapport.

(Meng)monster	Traject (m -mv)	Zintuiglijke waarnemingen	Verhoogde component	Berekende concentratie [mg/kg d.s.] en toetsing
MM1	0,00 - 0,50	Zintuiglijk schoon	PAK 10 VROM	3,05 *
MM2	0,00 - 0,50	Zintuiglijk schoon	-	-
MM3	0,45 - 1,00	Zintuiglijk schoon	PCB (som 7)	0,687 **
MM4	1,00 - 2,00	Zintuiglijk schoon	-	-

Tabel 5.2: Toetsingsresultaten van de grond(meng)monsters

Uit de analyseresultaten blijkt dat grondmengmonster MM1 (dieptetraject 0,00 – 0,50 m-mv.) licht verhoogd is met PAK. Grondmengmonster MM3 (dieptetraject 0,45 – 1,00) is matig verhoogd met PCB. In grondmengmonsters MM2 en MM4 zijn geen gehalten gemeten verhoogd ten opzichte van de achtergrondwaarde.

Naar aanleiding van het gemeten matig verhoogde gehalte aan PCB in mengmonster MM3, in overleg met de opdrachtgever, besloten om de deelmonsters 2-2, 7-2 en 15-2 waaruit grondmengmonster MM3 is samengesteld separaat te analyseren op PCB.

De analyseresultaten van de grondmonsters worden in de volgende tabel samengevat. In de kolommen zijn alleen die stoffen vermeld waarvan de analyseresultaten na toetsing hoger zijn dan de bijbehorende achtergrondwaarde voor duurzame bodemkwaliteit. Zie bijlage 6b voor de toetsingstabellen en het analyserapport.

(Meng)monster	Traject (m -mv)	Zintuiglijke waarnemingen	Verhoogde component	Berekende concentratie [mg/kg d.s.] en toetsing
2-2	0,50 - 1,00	02 (0,50 - 1,00)	PCB (7)	-
7-2	0,50 - 0,70	07 (0,50 - 0,70)	PCB (7)	-
15-2	0,50 - 0,90	15 (0,50 - 0,90)	PCB (7)	-

Tabel 5.3: Toetsingsresultaten uitsplitsing grond(meng)monster MM3

De apart geanalyseerde grondmonsters 2-2, 7-2 en 15-van MM3 bevatten afzonderlijk echter geen verhoogd gehalte ten opzichte van de (berekende) achtergrondwaarde. Het eerder aangetoonde matig verhoogde gehalte is hiermee niet bevestigd.

De afkorting PAK staat voor Polycyclische Aromatische Koolwaterstoffen. Het gaat hierbij om een verbindingsklasse van meer dan 200 stoffen, die bestaan uit twee of meer aan elkaar verbonden benzeenringen. Ze ontstaan met name bij verbrandingsprocessen, en kunnen dus zowel een synthetische als een natuurlijke oorsprong hebben. PAK's ontstaan o.a. door onvolledige verbranding van minerale olie zoals die ook in het verkeer plaatsvindt.

Ze worden tevens gevormd bij het proces van droge destillatie van steenkool, zoals die bij gas- en cokesfabrieken werd toegepast. Daarnaast kunnen ze worden aangetroffen bij de vervaardiging en verwerking van rubber, kunststoffen, verf, lakken, minerale olie en teerproducten. In de chemische grondstoffenindustrie dienen ze als tussenproducten bij verschillende syntheses, bijvoorbeeld van verfstoffen en farmaceutica. De belangrijkste PAK-verbindingen in steenkoolteer zijn naftaleen, chryseen, fenanthreen en fluorantheen. Alle zijn praktisch onoplosbaar in water, niet vluchtig en persistent (niet afbreekbaar).

PCB (Polychloorbifenylen) zijn geen natuurlijk voorkomende stoffen. De aanwezigheid van PCB in het milieu is met name het gevolg van industriële productie en het gebruik van PCB van ongeveer 1930 tot 1980. PCB werden gebruikt als hydraulische- of warmtegeleidingsvloeistoffen, smeermiddelen en als weekmakers in producten zoals verf en koolstofvrij kopieerpapier. Sedert 1985 is de verkoop en het toepassen van PCB in Nederland verboden.

### 5.3 Grondwatermonster(s)

De analysesresultaten van de grondwatermonsters worden in de volgende tabel samengevat, waarbij door middel van onderstaande sterrencodering de mate van verontreiniging is aangegeven.

- \* Het gehalte is groter dan of gelijk aan de streefwaarde (of de detectiegrens, indien deze hoger is) en kleiner dan of gelijk aan het gemiddelde van de streef- en interventiewaarde;
- \*\* het gehalte is groter dan het gemiddelde van de streef- en interventiewaarde en kleiner dan of gelijk aan de interventiewaarde;
- \*\*\* het gehalte is groter dan de interventiewaarde.

In de kolommen zijn alleen die stoffen vermeld waarvan de analysesresultaten na toetsing hoger zijn dan de bijbehorende streefwaarde voor duurzame bodemkwaliteit. Zie bijlage 7 voor de toetsingstabellen en het analyserapport.

Peilbuis	Filtertraject [m-mv]	Grondwaterstand [m-mv.]	Verhoogde component	Gemeten concentratie [ $\mu\text{g/l}$ ] en toetsing
7	4,70 – 5,70	4,60	Nikkel	0,1 *
			Zink	0,24 *
			Cadmium	0,1 *
			Barium	0,19 *
			Benzeen	0,01 *

Tabel 5.3: Toetsingsresultaten van het grondwatermonster



Uit de analyseresultaten blijkt dat het grondwater afkomstig uit peilbuis 7, licht verhoogd is met zware metalen en benzeen. De licht verhoogde gehalten met nikkel, zink, cadmium en barium worden waarschijnlijk gedeeltelijk van buiten de onderzoekslocatie aangevoerd, aangezien in de ondergrondmonsters geen verhoogde concentraties gemeten zijn. Het licht verhoogde gehalte aan benzeen is op basis van de historische informatie en zintuigelijke waarnemingen niet te verklaren. Op de locatie zijn ook geen verontreinigingsbronnen aan te wijzen die in relatie zouden kunnen staan met de verhoogd aangetroffen gehalten.

De aangetroffen zware metalen maken mogelijk deel uit van de diffuse verontreiniging van het grondwater met zware metalen in het gebied "de Kempen" (zuidoostelijk Noord-Brabant). Het blijkt namelijk dat als gevolg van verzuring van de zandige gronden in deze regio in combinatie met de (voormalige) aanwezigheid van zinkerts verwerkende industrie en toepassing van zinksintels als verhardingsmateriaal, uitspoeling van zware metalen uit de grond naar het grondwater heeft plaatsgevonden. Het grondwater in deze regio is dan ook in lichte tot sterke mate diffuus verontreinigd met zware metalen. De concentraties van zware metalen kunnen sterk fluctueren met de tijd.

#### 5.4 Toetsing van de gestelde hypothese

Geconcludeerd kan worden dat de berekende concentraties in de bovengrond in tegenspraak zijn met de vooraf geformuleerde hypothese dat de locatie als onverdacht beschouwd kan worden. De gemeten concentraties liggen ruim beneden de tussenwaarde (= het gemiddelde van de achtergrondwaarden (AW2000) en de interventiewaarden voor grond). Het uitvoeren van een aanvullend of nader bodemonderzoek is niet noodzakelijk.

Geconcludeerd kan worden dat de gemeten concentraties aan zware metalen in het grondwater niet in tegenspraak zijn met de vooraf opgestelde hypothese dat de locatie onverdacht is, rekening houdend met het aantreffen van grondwaterverontreinigingen met zware metalen ten gevolge van de regionale grondwaterproblematiek. Het aangetroffen gehalte aan benzeen is wel in tegenspraak met de voorgestelde hypothese. Het uitvoeren van een aanvullend of nader bodemonderzoek is gelet op de gemeten concentraties niet noodzakelijk.

## 6. CONCLUSIES EN AANBEVELINGEN

Tijdens de veldinspectie op de locatie zijn geen waarnemingen gedaan die wijzen op de aanwezigheid van bodemverontreiniging of bronnen van verontreiniging.

In het opgeboorde bodemmateriaal zijn zintuiglijk geen bijzonderheden waargenomen.

Uit de analyseresultaten blijkt dat de bovengrond licht verhoogd is met PAK. In de ondergrond zijn geen gehalten gemeten verhoogd ten opzichte van de achtergrondwaarde. Het freatisch grondwater is licht verhoogd met nikkel, zink, cadmium, barium en benzeen.

De resultaten van dit bodemonderzoek geven geen aanleiding tot het uitvoeren van een nader bodemonderzoek. De milieuhygiënische conditie van de bodem vormt geen belemmering voor de voorgenomen planontwikkeling.

In het kader van dit onderzoek is geen specifiek onderzoek (conform NEN 5707) verricht naar het voorkomen van asbest in de grond en op het maaiveld. Wel heeft een inspectie van het terrein plaatsgevonden. Op het maaiveld en in de vrijkomende grond zijn geen asbestverdachte materialen aangetroffen. Het voorliggende onderzoek doet echter geen bindende uitspraak over de aan- of afwezigheid van asbest in de bodem binnen de onderzoekslocatie.

Indien er werkzaamheden plaatsvinden, waarbij grond vrijkomt, kan de grond mogelijk niet zonder meer worden afgevoerd of elders worden toegepast. Ten aanzien van hergebruik van deze grond elders is het Besluit Bodemkwaliteit en het Handelingskader PFAS van toepassing.

Het grondwater ter plaatse van de onderzoekslocatie is niet multifunctioneel toepasbaar. Het wordt daarom afgeraden het freatisch grondwater te gebruiken voor consumptie, besproeiing of proceswater.



# Bijlage 1

Topografische en kadastrale overzichtskaart

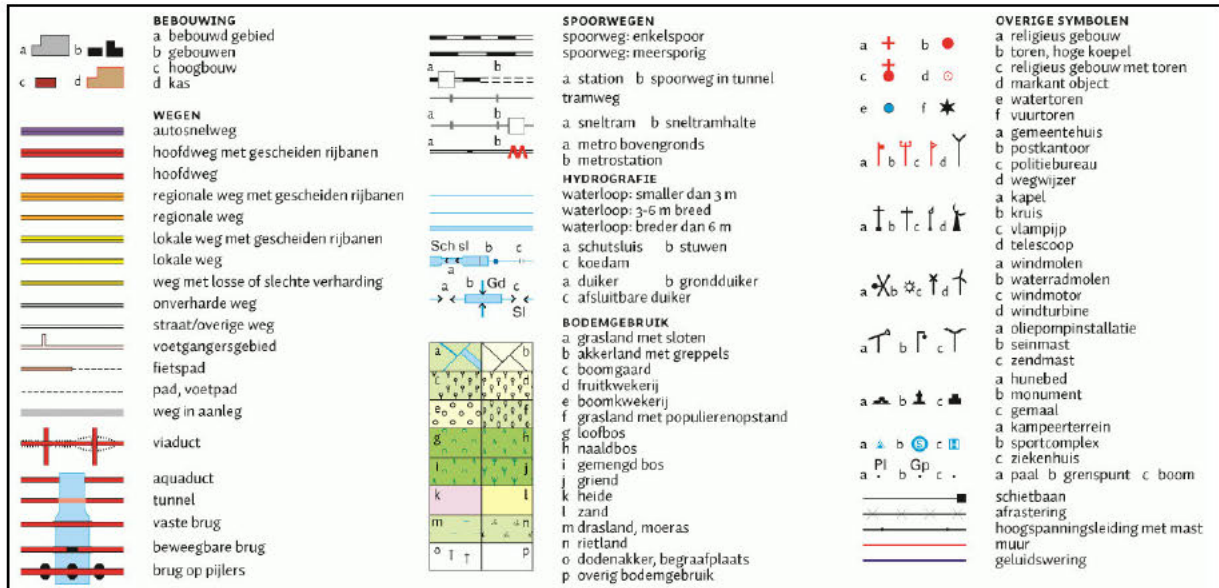
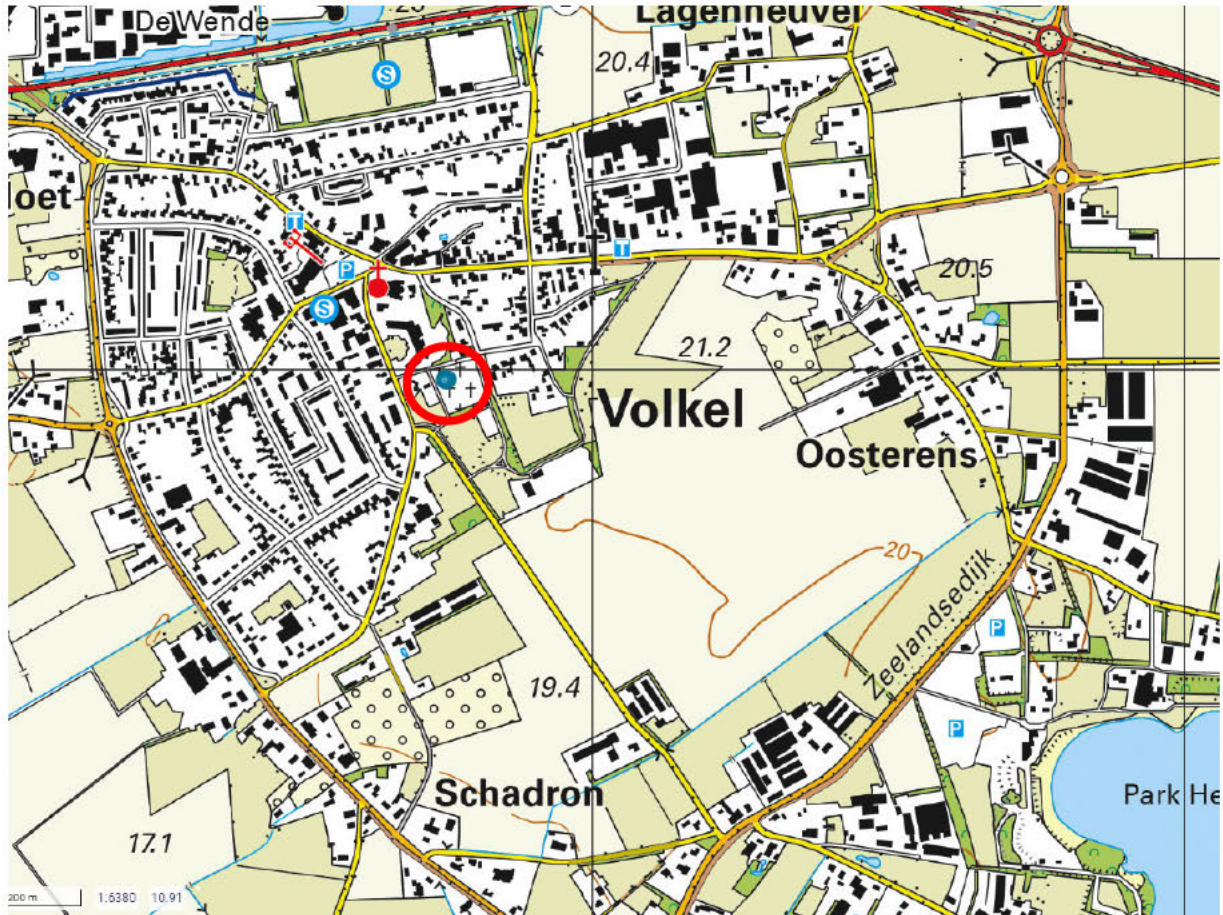



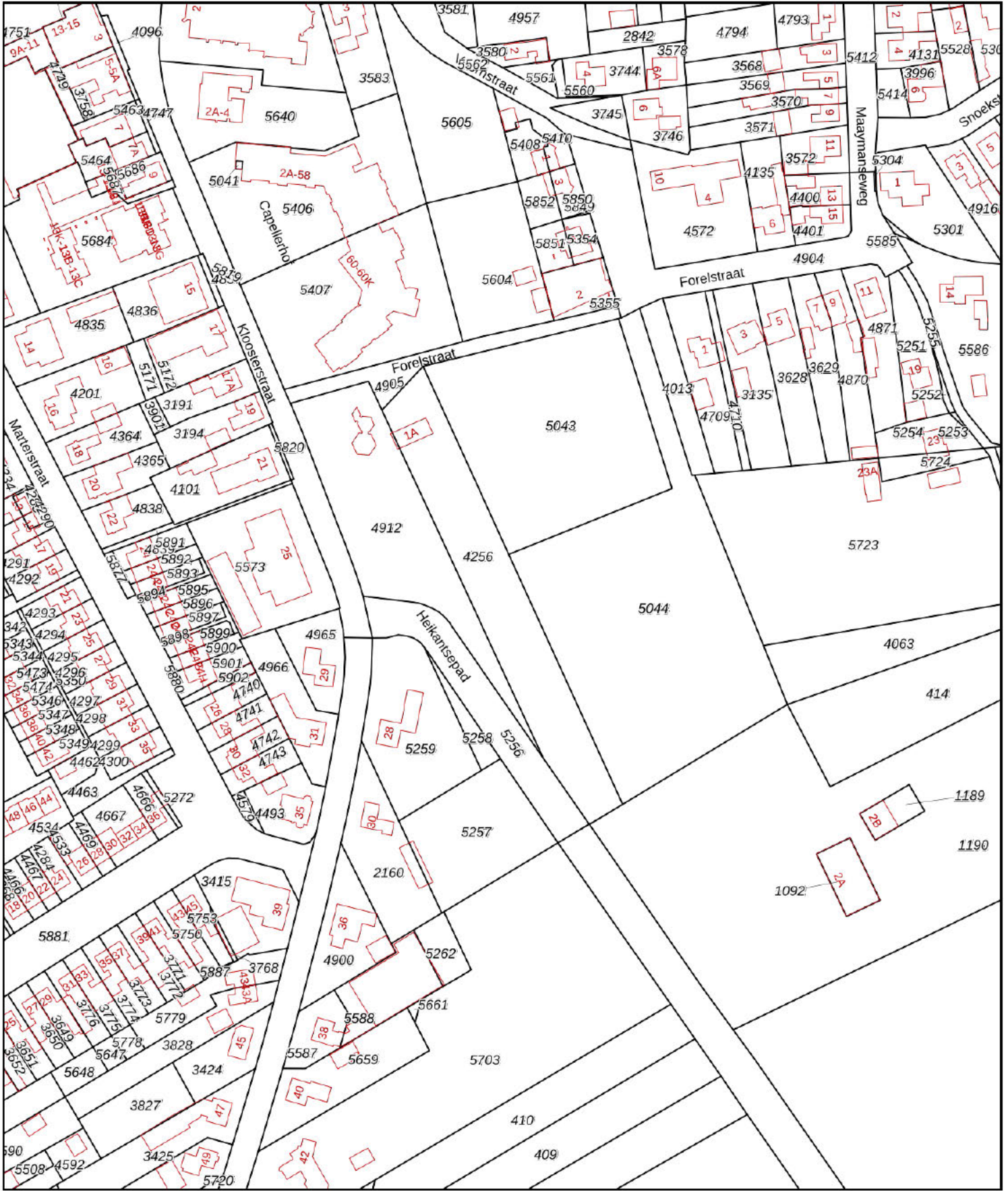

- 12345 Deze kaart is noordgericht
- 12345 Perceelnummer
- 25 Huisnummer
- Vastgestelde kadastrale grens
- Voorlopige kadastrale grens
- Administratieve kadastrale grens
- Bebouwing

Schaal 1: 2000

Kadastrale gemeente Uden  
 Sectie F  
 Perceel 4256



Voor een eensluidend uittreksel, geleverd op 28 augustus 2023  
 De bewaarder van het kadaster en de openbare registers

Aan dit uittreksel kunnen geen betrouwbare maten worden ontleend.  
 De Dienst voor het kadaster en de openbare registers behoudt zich de intellectuele  
 eigendomsrechten voor, waaronder het auteursrecht en het databankenrecht.

# Bijlage 2

Foto's onderzoekslocatie





Foto 1



Foto 2



Foto 3



Foto 4



Foto 5



Foto 6





Foto 7



Foto 8



Foto 9



Foto 10



Foto 11



Foto 12



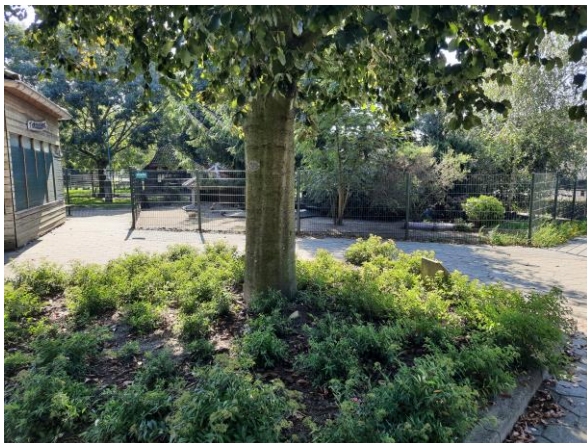

Foto 13



Foto 14



Foto 15

# Bijlage 3

Situatietekening onderzoekslocatie met boorpunten



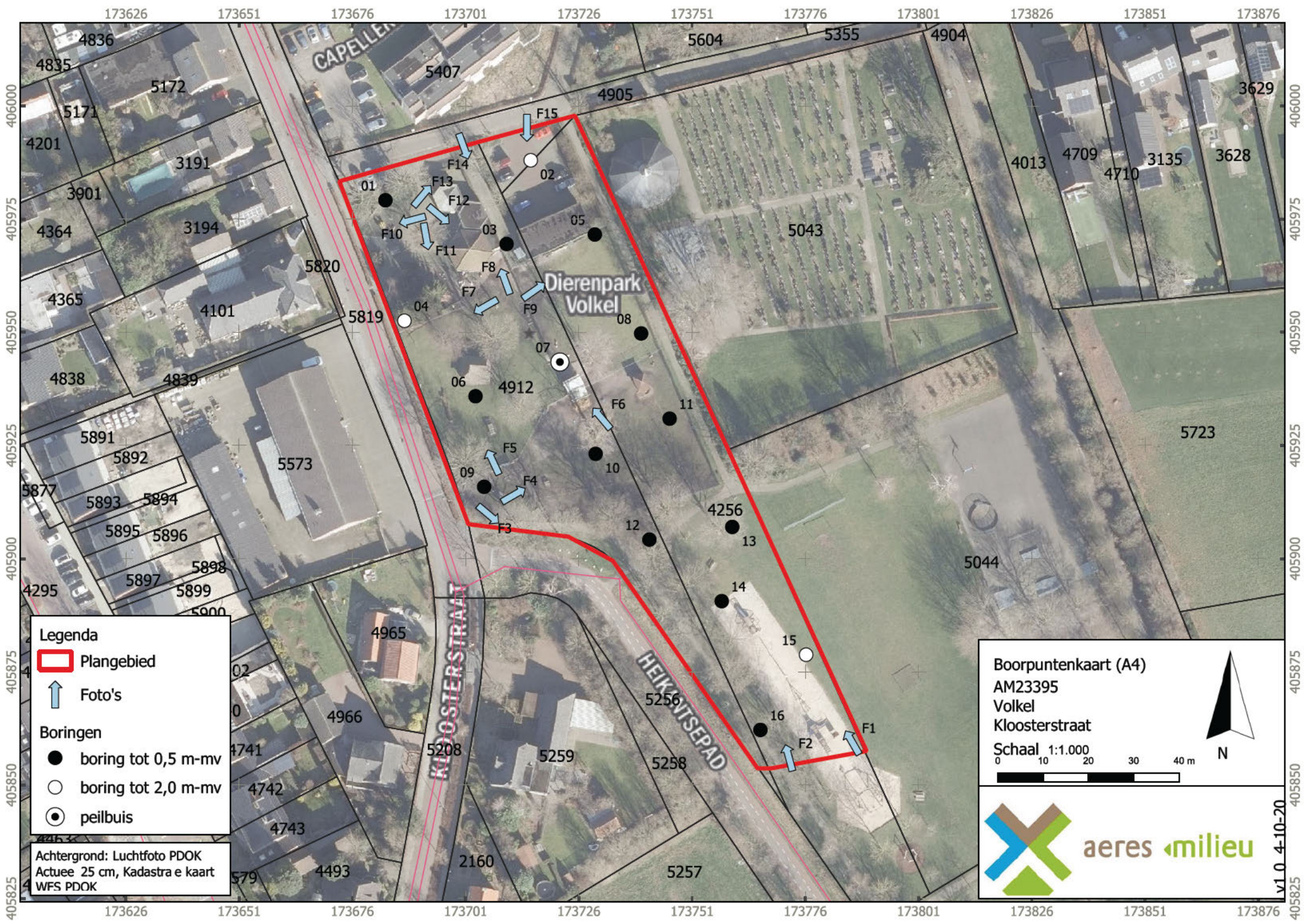

**Legenda**

- Plangebied
- ↑ Foto's

**Boringen**

- boring tot 0,5 m-mv
- boring tot 2,0 m-mv
- peilbuis

Achtergrond: Luchtfoto PDOK  
Actueel 25 cm, Kadastraal kaart  
WFS PDOK

**Boorpuntenkaart (A4)**  
AM23395  
Volkel  
Kloosterstraat

Schaal 1:1.000

**aeres milieu**

v1.0 4-10-20



# Bijlage 4

Boorprofielen



**Boring: 01**

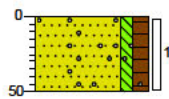

0 gras  
 5  
 Zand matig fijn, zwak siltig, matig humeus, sporen wortels, sporen grind, donkerbruin, Edelmanboor  
 50

**Boring: 02**

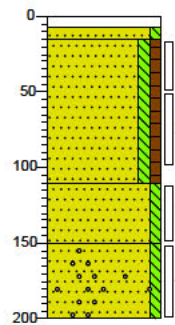

0 klinker  
 5  
 15 Zand matig fijn, zwak siltig, beige grijs, Edelmanboor  
 2 Zand matig fijn, zwak siltig, zwak humeus, sporen wortels, donkerbruin, Edelmanboor  
 110  
 3 Zand matig fijn, zwak siltig, grijsgeel, Edelmanboor  
 150  
 4 Zand matig fijn, zwak siltig, sporen grind, grijsgeel, Edelmanboor  
 200

**Boring: 03**

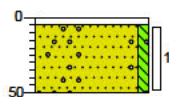

0 tegel  
 5  
 Zand matig fijn, zwak siltig, sporen grind, licht beige grijs, Edelmanboor  
 50

**Boring: 04**

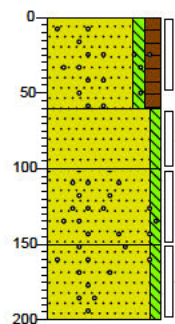

0 gras  
 5 Zand matig fijn, zwak siltig, matig humeus, sporen wortels, sporen grind, donkerbruin, Edelmanboor  
 60  
 2 Zand matig fijn, zwak siltig, oranjebruin, Edelmanboor  
 100  
 3 Zand matig fijn, zwak siltig, sporen grind, grijsgeel, Edelmanboor  
 150  
 4 Zand matig fijn, zwak siltig, zwak grndhoudend, licht beige grijs, Edelmanboor  
 200

**Boring: 05**

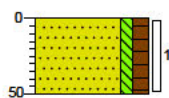

0 gras  
 5  
 Zand matig fijn, zwak siltig, matig humeus, sporen wortels, donkerbruin, Edelmanboor  
 50

**Boring: 06**

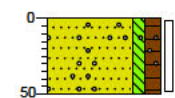

0 gras  
 5  
 Zand matig fijn, zwak siltig, matig humeus, sporen wortels, sporen grind, donkerbruin, Edelmanboor  
 50

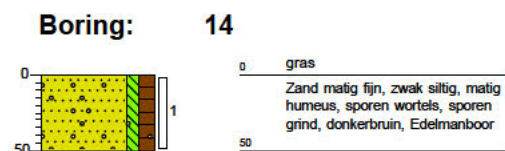
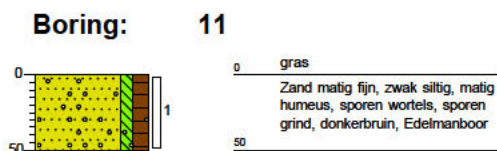
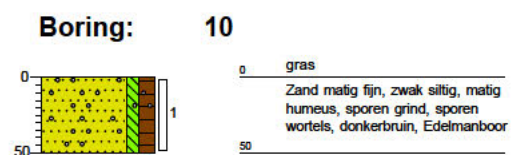
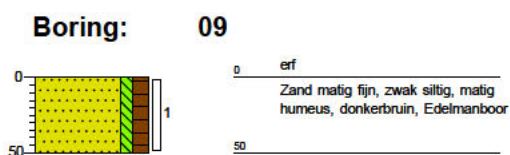
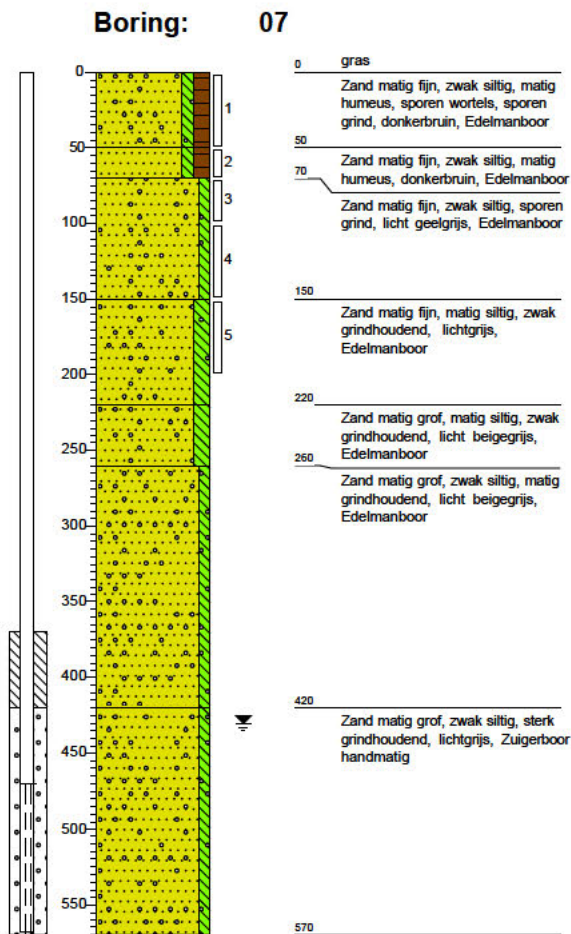

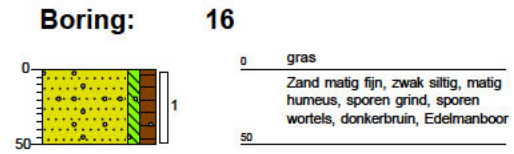
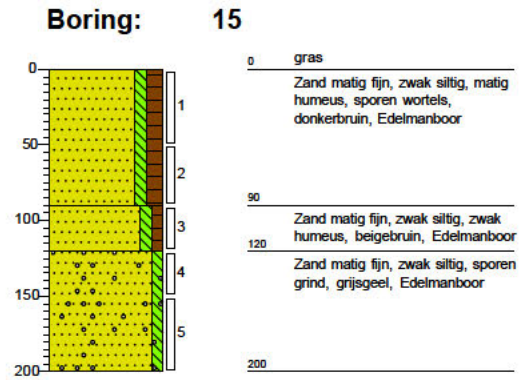



# Legenda (conform NEN 5104)

## grind

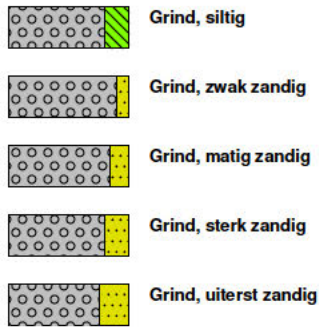

## zand

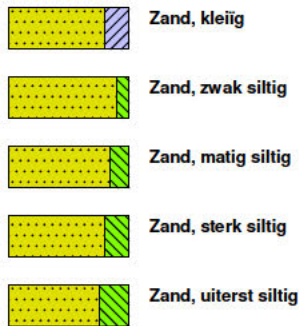

## veen



## peilbuis

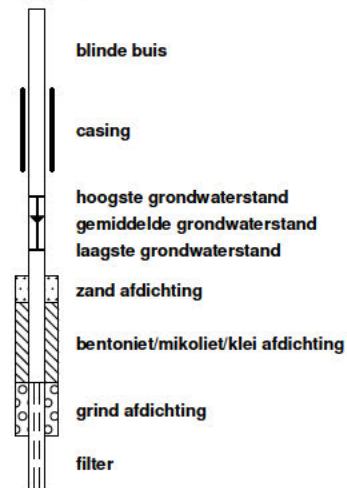

## klei



## leem

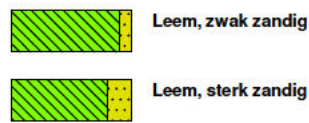

## overige toevoegingen

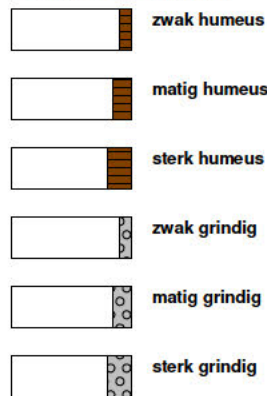

## geur



## olie

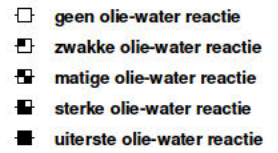

## p.i.d.-waarde

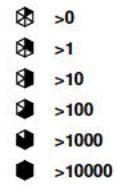

## monsters

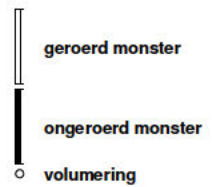

## overig



# Bijlage 5

Verklaring veldmedewerker

# VERKLARING

---

Hierbij verklaar ik (ondergetekende) dat de veldwerkzaamheden onafhankelijk van de opdrachtgever zijn uitgevoerd conform de eisen van de BRL 2000 en de bijbehorende protocollen.

Projectnummer	AM23395
Onderzoekslocatie	Kloosterstraat te Volkel
Opdrachtgever	BRO

Afwijkingen van BRL 2000 (protocol)	<input checked="" type="checkbox"/> Nee
	<input type="checkbox"/> Ja, aard en motivatie afwijkingen beschrijven

Uitvoering werkzaamheden protocol 2001	15 september 2023
Uitvoering werkzaamheden protocol 2002	22 september 2023

Gecertificeerd monsternemer

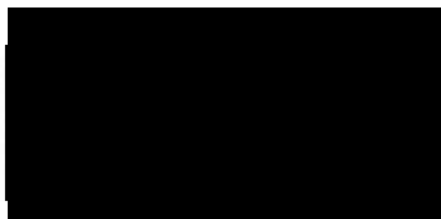



# Bijlage 6a

Toetsingstabellen en analyserapport grond(meng)monster(s)

Analyse	Eenheid	MM1	01(1)	02(1)	04(1)	05(1)	06(1)	07(1)	RG	AW	T	I
		G.W.	G.S.S.D	Index	Oordeel							
<b>Bodemtype correctie</b>												
Fractie < 2 µm		2.5										
Organische stof volgens gloeiverlies methode		3.1										
<b>Metalen</b>												
Barium (Ba)	mg/kg DS	<20	51.1	@	20	190	555	920				
Cadmium (Cd)	mg/kg DS	0.23	0.374	-	0.2	0.6	6.8	13				
Kobalt (Co)	mg/kg DS	<3.0	7	-	3	15	102	190				
Koper (Cu)	mg/kg DS	11	21.6	-	5	40	115	190				
Kwik (Hg)	mg/kg DS	0.055	0.0777	-	0.05	0.15	18.1	36				
Molybdeen (Mo)	mg/kg DS	<1.5	1.05	-	1.5	1.5	95.8	190				
Nikkel (Ni)	mg/kg DS	<4.0	7.84	-	4	35	67.5	100				
Lood (Pb)	mg/kg DS	25	38.2	-	10	50	290	530				
Zink (Zn)	mg/kg DS	35	78.8	-	20	140	430	720				
<b>Minerale olie</b>												
Minerale olie totaal (C10-C40)	mg/kg DS	<35	79	-	35	190	2600	5000				
<b>Polychloorbifenylen, PCB</b>												
PCB (som 7) (factor 0,7)	mg/kg DS	0.0049	0.0158	-	0.007	0.02	0.51	1				
<b>Polycyclische Aromatische Koolwaterstoffen, PAK</b>												
PAK VROM (10) (factor 0,7)	mg/kg DS	3.1	3.05	0.04	> AW	0.35	1.5	20.8	40			

<u>Eurofins Nr.</u>	<u>Monsteromschrijving</u>	<u>Datum Monstername</u>	<u>Eindoordeel</u>
M2M-202300197566	MM1 01(1) 02(1) 04(1) 05(1) 06(1) 2711	15-09-2023	Overschrijding Achtergrondwaarde

**Legenda**

#	Aangenomen waarde
G.W.	Gemeten waarde
G.S.S.D.	Gestandaardiseerde meetwaarde
RG	Rapportagegrens
AW	Streefwaarde of Achtergrondwaarde
T	Tussenwaarde
I	Interventiewaarde
@	Geen toetsoordeel mogelijk
-	<= Achtergrondwaarde
> AW	> achtergrondwaarde

Deze toetsing is met de grootste zorg samengesteld Eurofins Analytico B.V. is echter niet verantwoordelijk voor de u tkomst van deze toetsing.

Mocht u een probleem in deze toetsing signaleren dan verzoeken wij u vriendelijk dit door te geven aan [REDACTED]



Analyse	Eenheid	MM2 09(1)	10(1)	11(1)	12(1)	13(1)	14(1)	15(1)	RG	AW	T	I
		G.W.	G.S.S.D	Index	Oordeel							
<b>Bodemtype correctie</b>												
Fractie < 2 µm		2.2										
Organische stof volgens gloeiverlies methode		3.7										
<b>Metalen</b>												
Barium (Ba)	mg/kg DS	<20	52.9		@	20	190	555	920			
Cadmium (Cd)	mg/kg DS	<0.20	0.223		-	0.2	0.6	6.8	13			
Kobalt (Co)	mg/kg DS	<3.0	7.22		-	3	15	102	190			
Koper (Cu)	mg/kg DS	6.8	13.2		-	5	40	115	190			
Kwik (Hg)	mg/kg DS	<0.050	0.0494		-	0.05	0.15	18.1	36			
Molybdeen (Mo)	mg/kg DS	<1.5	1.05		-	1.5	1.5	95.8	190			
Nikkel (Ni)	mg/kg DS	<4.0	8.03		-	4	35	67.5	100			
Lood (Pb)	mg/kg DS	25	38		-	10	50	290	530			
Zink (Zn)	mg/kg DS	<20	31.5		-	20	140	430	720			
<b>Minerale olie</b>												
Minerale olie totaal (C10-C40)	mg/kg DS	<35	66.2		-	35	190	2600	5000			
<b>Polychloorbifenylen, PCB</b>												
PCB (som 7) (factor 0,7)	mg/kg DS	0.0049	0.0132		-	0.007	0.02	0.51	1			
<b>Polycyclische Aromatische Koolwaterstoffen, PAK</b>												
PAK VROM (10) (factor 0,7)	mg/kg DS	0.61	0.606		-	0.35	1.5	20.8	40			

<u>Eurofins Nr.</u>	<u>Monsteromschrijving</u>	<u>Datum Monstername</u>	<u>Eindoordeel</u>
M2M-202300197567	MM2 09(1) 10(1) 11(1) 12(1) 13(1)	15-09-2023	Voldoet aan Achtergrondwaarde

**Legenda**

#	Aangenomen waarde
G.W.	Gemeten waarde
G.S.S.D.	Gestandaardiseerde meetwaarde
RG	Rapportagegrens
AW	Streefwaarde of Achtergrondwaarde
T	Tussenwaarde
I	Interventiewaarde
@	Geen toetsoordeel mogelijk
-	<= Achtergrondwaarde

Deze toetsing is met de grootste zorg samengesteld Eurofins Analytico B.V. is echter niet verantwoordelijk voor de u tkomst van deze toetsing.

Mocht u een probleem in deze toetsing signaleren dan verzoeken wij u vriendelijk dit door te geven aan [REDACTED]

Analyse	Eenheid	MM3 02(2) 07(2) 15(2)				RG	AW	T	I
		G.W.	G.S.S.D	Index	Oordeel				
<b>Bodemtype correctie</b>									
Fractie < 2 µm		<2.0							
Organische stof volgens gloeiverlies methode		3.1							
<b>Metalen</b>									
Barium (Ba)	mg/kg DS	<20	54.2	@	20	190	555	920	
Cadmium (Cd)	mg/kg DS	<0.20	0.229	-	0.2	0.6	6.8	13	
Kobalt (Co)	mg/kg DS	<3.0	7.38	-	3	15	102	190	
Koper (Cu)	mg/kg DS	<5.0	6.98	-	5	40	115	190	
Kwik (Hg)	mg/kg DS	0.052	0.0741	-	0.05	0.15	18.1	36	
Molybdeen (Mo)	mg/kg DS	<1.5	1.05	-	1.5	1.5	95.8	190	
Nikkel (Ni)	mg/kg DS	<4.0	8.17	-	4	35	67.5	100	
Lood (Pb)	mg/kg DS	15	23.1	-	10	50	290	530	
Zink (Zn)	mg/kg DS	<20	32.3	-	20	140	430	720	
<b>Minerale olie</b>									
Minerale olie totaal (C10-C40)	mg/kg DS	<35	79	-	35	190	2600	5000	
<b>Polychloorbifenylen, PCB</b>									
PCB (som 7) (factor 0,7)	mg/kg DS	0.21	0.687	0.68	> T	0.007	0.02	0.51	1
<b>Polycyclische Aromatische Koolwaterstoffen, PAK</b>									
PAK VROM (10) (factor 0,7)	mg/kg DS	0.45	0.451	-	0.35	1.5	20.8	40	

<u>Eurofins Nr.</u>	<u>Monsteromschrijving</u>	<u>Datum Monstername</u>	<u>Eindoordeel</u>
M2M-202300197568	MM3 02(2) 07(2) 15(2)	15-09-2023	Overschrijding Achtergrondwaarde

**Legenda**

#	Aangenomen waarde
G.W.	Gemeten waarde
G.S.S.D.	Gestandaardiseerde meetwaarde
RG	Rapportagegrens
AW	Streefwaarde of Achtergrondwaarde
T	Tussenwaarde
I	Interventiewaarde
@	Geen toetsoordeel mogelijk
-	<= Achtergrondwaarde
> T	> Tussenwaarde

Deze toetsing is met de grootste zorg samengesteld Eurofins Analytico B.V. is echter niet verantwoordelijk voor de u tkomst van deze toetsing.

Mocht u een probleem in deze toetsing signaleren dan verzoeken wij u vriendelijk dit door te geven aan [REDACTED]



Analyse	Eenheid	MM4 02(3) 04(3) 07(4) 15(5)				RG	AW	T	I
		G.W.	G.S.S.D	Index	Oordeel				
<b>Bodemtype correctie</b>									
Fractie < 2 µm		2.3							
Organische stof volgens gloeiverlies methode		<0.7							
<b>Metalen</b>									
Barium (Ba)	mg/kg DS	<20	52.3	@	20	190	555	920	
Cadmium (Cd)	mg/kg DS	<0.20	0.24	-	0.2	0.6	6.8	13	
Kobalt (Co)	mg/kg DS	<3.0	7.15	-	3	15	102	190	
Koper (Cu)	mg/kg DS	<5.0	7.17	-	5	40	115	190	
Kwik (Hg)	mg/kg DS	<0.050	0.05	-	0.05	0.15	18.1	36	
Molybdeen (Mo)	mg/kg DS	<1.5	1.05	-	1.5	1.5	95.8	190	
Nikkel (Ni)	mg/kg DS	<4.0	7.97	-	4	35	67.5	100	
Lood (Pb)	mg/kg DS	<10	11	-	10	50	290	530	
Zink (Zn)	mg/kg DS	<20	32.7	-	20	140	430	720	
<b>Minerale olie</b>									
Minerale olie totaal (C10-C40)	mg/kg DS	<35	122	-	35	190	2600	5000	
<b>Polychloorbifenylen, PCB</b>									
PCB (som 7) (factor 0,7)	mg/kg DS	0.0049	0.0245	-	0.007	0.02	0.51	1	
<b>Polycyclische Aromatische Koolwaterstoffen, PAK</b>									
PAK VROM (10) (factor 0,7)	mg/kg DS	0.35	0.35	-	0.35	1.5	20.8	40	

<u>Eurofins Nr.</u>	<u>Monsteromschrijving</u>	<u>Datum Monstername</u>	<u>Eindoordeel</u>
M2M-202300197569	MM4 02(3) 04(3) 07(4) 15(5)	15-09-2023	Voldoet aan Achtergrondwaarde

**Legenda**

#	Aangenomen waarde
G.W.	Gemeten waarde
G.S.S.D.	Gestandaardiseerde meetwaarde
RG	Rapportagegrens
AW	Streefwaarde of Achtergrondwaarde
T	Tussenwaarde
I	Interventiewaarde
@	Geen toetsoordeel mogelijk
-	<= Achtergrondwaarde

Deze toetsing is met de grootste zorg samengesteld Eurofins Analytico B.V. is echter niet verantwoordelijk voor de u tkomst van deze toetsing.

Mocht u een probleem in deze toetsing signaleren dan verzoeken wij u vriendelijk dit door te geven aan [REDACTED]

Aeres Milieu B.V.

██████████  
NETHERLANDS

## Analysecertificaat

Datum: 22-Sep-2023

Hierbij ontvangt u de resultaten van het navolgende laboratoriumonderzoek.

Certificaatnummer/Versie	2023133510/1
Uw project/verslagnummer	AM23395
Uw projectnaam	Kloosterstraat ong. Volkel
Uw ordernummer	
Uw datum aanlevering monster(s)	19-Sep-2023

Dit certificaat mag uitsluitend in zijn geheel worden gereproduceerd.  
De analyse resultaten hebben alleen betrekking op het beproefde object.

De grondmonsters worden tot 4 weken na datum ontvangst bewaard en watermonsters tot 2 weken na datum ontvangst. Zonder tegenbericht worden de monsters nadien afgevoerd.  
Indien de monsters langer bewaard dienen te blijven verzoeken wij U dit exemplaar uiterlijk 1 werkdag voor afloop van de standaardbewaarperiode ondertekend aan ons te retourneren. Voor de kosten van het langer bewaren van monsters verwijzen wij naar de prijslijst.

Bewaren tot:

Datum:

Naam:

Handtekening:

Wij vertrouwen erop uw opdracht hiermee naar verwachting te hebben uitgevoerd, mocht U naar aanleiding van dit analysecertificaat nog vragen hebben verzoeken wij U contact op te nemen met de afdeling Verkoop en Advies.

Met vriendelijke groet,

Eurofins Analytico B.V.

### Eurofins Analytico B.V.

Gildeweg 42-46  
NL-3771NB Barneveld  
+31 (0)34 242 63 00  
Info-env@eurofins.nl  
www.eurofins.nl

Venecoweg 5  
B-9810 Nazareth  
+32 (0)9 222 77 59  
belgie-env@eurofins.be  
www.eurofins.be

BNP Paribas S.A. 227 9245 25  
IBAN: NL71BNPA0227924525  
BIC: BNPANL2A  
KvK/CoC: 09088623  
BTW/VAT: NL 8043.14.883.B01

Eurofins Analytico B.V. is ISO 14001: 2015 gecertificeerd door TÜV en erkend door het Vlaamse, het Brusselse Gewest, het Waalse Gewest en door de overheid van Luxemburg.



## Analysecertificaat

Uw project/verslagnummer	AM23395	Certificaatnummer/Versie	2023133510/1
Uw projectnaam	Kloosterstraat ong. Volkel	Startdatum analyse	19-Sep-2023
Uw ordernummer		Datum einde analyse	22-Sep-2023
Uw monsternemer		Rapportagedatum	22-Sep-2023/08:29
		Bijlage	A, B, C
		Pagina	1/2

Analyse	Eenheid	1	2	3	4
<b>Voorbehandeling</b>					
Cryogeen malen		Uitgevoerd	Uitgevoerd	Uitgevoerd	Uitgevoerd
<b>Bodemkundige analyses</b>					
S Droge stof	% (m/m)	93.6	93.2	94.4	95.9
S Organische stof	% (m/m) ds	3.1	3.7	3.1	<0.7
Gloeirest	% (m/m) ds	97	96	97	99
S Korrelgrootte < 2 µm (Lutum)	% (m/m) ds	2.5	2.2	<2.0	2.3
<b>Metalen</b>					
S Barium (Ba)	mg/kg ds	<20	<20	<20	<20
S Cadmium (Cd)	mg/kg ds	0.23	<0.20	<0.20	<0.20
S Kobalt (Co)	mg/kg ds	<3.0	<3.0	<3.0	<3.0
S Koper (Cu)	mg/kg ds	11	6.8	<5.0	<5.0
S Kwik (Hg)	mg/kg ds	0.055	<0.050	0.052	<0.050
S Molybdeen (Mo)	mg/kg ds	<1.5	<1.5	<1.5	<1.5
S Nikkel (Ni)	mg/kg ds	<4.0	<4.0	<4.0	<4.0
S Lood (Pb)	mg/kg ds	25	25	15	<10
S Zink (Zn)	mg/kg ds	35	<20	<20	<20
<b>Minerale olie</b>					
Minerale olie (C10-C12)	mg/kg ds	<3.0	<3.0	<3.0	<3.0
Minerale olie (C12-C16)	mg/kg ds	<5.0	<5.0	<5.0	<5.0
Minerale olie (C16-C21)	mg/kg ds	<5.0	<5.0	<5.0	<5.0
Minerale olie (C21-C30)	mg/kg ds	14	<11	12	<11
Minerale olie (C30-C35)	mg/kg ds	11	13	14	<5.0
Minerale olie (C35-C40)	mg/kg ds	<6.0	<6.0	<6.0	<6.0
S Minerale olie totaal (C10-C40)	mg/kg ds	<35	<35	<35	<35
<b>Polychloorbifenylen, PCB</b>					
S PCB 28	mg/kg ds	<0.0010	<0.0010	<0.0010	<0.0010
S PCB 52	mg/kg ds	<0.0010	<0.0010	0.0021	<0.0010
S PCB 101	mg/kg ds	<0.0010	<0.0010	0.028	<0.0010
S PCB 118	mg/kg ds	<0.0010	<0.0010	0.0072	<0.0010

Nr.	Uw monsteromschrijving	Opgegeven monstermatrix	Monster nr.
1	MM1 01(1) 02(1) 04(1) 05(1) 06(1) 07(1)	Grond (AS3000)	13846151
2	MM2 09(1) 10(1) 11(1) 12(1) 13(1) 14(1) 15(1) 16(1)	Grond (AS3000)	13846152
3	MM3 02(2) 07(2) 15(2)	Grond (AS3000)	13846153
4	MM4 02(3) 04(3) 07(4) 15(5)	Grond (AS3000)	13846154

Eurofins Analytico B.V.

Gildeweg 42-46 Venecoweg 5  
 NL-3771NB Barneveld B-9810 Nazareth  
 +31 (0)34 242 63 00 +32 (0)9 222 77 59  
 Info-env@eurofins.nl belgie-env@eurofins.be  
 www.eurofins.nl www.eurofins.be

BNP Paribas S.A. 227 9245 25  
 IBAN: NL71BNPA0227924525  
 BIC: BNPANL2A  
 KvK/CoC: 09088623  
 BTW/VAT: NL 8043.14.883.B01



Q: door RvA geaccrediteerde verrichting  
 R: AP04 erkende en geaccrediteerde verrichting  
 S: AS SIKB erkende en geaccrediteerde verrichting  
 V: VLAREL erkende verrichting  
 W: Waals Gewest erkende verrichting

Dit certificaat mag uitsluitend in zijn geheel worden gereproduceerd.  
 Eurofins Analytico B.V. is ISO 14001: 2015 gecertificeerd door TÜV en erkend door het Vlaamse, het Brusselse Gewest, het Waalse Gewest en door de overheid van Luxemburg.



## Analysecertificaat

Uw project/verslagnummer	AM23395	Certificaatnummer/Versie	2023133510/1
Uw projectnaam	Kloosterstraat ong. Volkel	Startdatum analyse	19-Sep-2023
Uw ordernummer		Datum einde analyse	22-Sep-2023
Uw monsternemer		Rapportagedatum	22-Sep-2023/08:29
		Bijlage	A, B, C
		Pagina	2/2

Analyse	Eenheid	1	2	3	4
S PCB 138	mg/kg ds	<0.0010	<0.0010	0.059 <sup>2)</sup>	<0.0010
S PCB 153	mg/kg ds	<0.0010	<0.0010	0.072 <sup>3)</sup>	<0.0010
S PCB 180	mg/kg ds	<0.0010	<0.0010	0.044	<0.0010
S PCB (som 7) (factor 0,7)	mg/kg ds	0.0049 <sup>1)</sup>	0.0049 <sup>1)</sup>	0.21	0.0049 <sup>1)</sup>
<b>Polycyclische Aromatische Koolwaterstoffen, PAK</b>					
S Naftaleen	mg/kg ds	<0.050	<0.050	<0.050	<0.050
S Fenanthreen	mg/kg ds	0.30	0.053	0.053	<0.050
S Anthraceen	mg/kg ds	0.082	<0.050	<0.050	<0.050
S Fluorantheen	mg/kg ds	0.70	0.13	0.088	<0.050
S Benzo(a)anthraceen	mg/kg ds	0.41	0.069	<0.050	<0.050
S Chryseen	mg/kg ds	0.44	0.090	0.065	<0.050
S Benzo(k)fluorantheen	mg/kg ds	0.20	<0.050	<0.050	<0.050
S Benzo(a)pyreen	mg/kg ds	0.42	0.071	<0.050	<0.050
S Benzo(ghi)peryleen	mg/kg ds	0.24	0.053	<0.050	<0.050
S Indeno(123-cd)pyreen	mg/kg ds	0.22	<0.050	<0.050	<0.050
S PAK VROM (10) (factor 0,7)	mg/kg ds	3.1	0.61	0.45	0.35 <sup>1)</sup>

Nr.	Uw monsteromschrijving	Opgegeven monstermatrix	Monster nr.
1	MM1 01(1) 02(1) 04(1) 05(1) 06(1) 07(1)	Grond (AS3000)	13846151
2	MM2 09(1) 10(1) 11(1) 12(1) 13(1) 14(1) 15(1) 16(1)	Grond (AS3000)	13846152
3	MM3 02(2) 07(2) 15(2)	Grond (AS3000)	13846153
4	MM4 02(3) 04(3) 07(4) 15(5)	Grond (AS3000)	13846154

Eurofins Analytico B.V.

Gildeweg 42-46 Venecoweg 5  
 NL-3771NB Barneveld B-9810 Nazareth  
 +31 (0)34 242 63 00 +32 (0)9 222 77 59  
 Info-env@eurofins.nl belgie-env@eurofins.be  
 www.eurofins.nl www.eurofins.be

BNP Paribas S.A. 227 9245 25  
 IBAN: NL71BNPA0227924525  
 BIC: BNPANL2A  
 KvK/CoC: 09088623  
 BTW/VAT: NL 8043.14.883.B01



Q: door RvA geaccrediteerde verrichting  
 R: AP04 erkende en geaccrediteerde verrichting  
 S: AS SIKB erkende en geaccrediteerde verrichting  
 V: VLAREL erkende verrichting  
 W: Waals Gewest erkende verrichting

Dit certificaat mag uitsluitend in zijn geheel worden gereproduceerd.  
 Eurofins Analytico B.V. is ISO 14001: 2015 gecertificeerd door TÜV en erkend door het Vlaamse, het Brusselse Gewest, het Waalse Gewest en door de overheid van Luxemburg.

Akkoord  
 Pr. coörd.



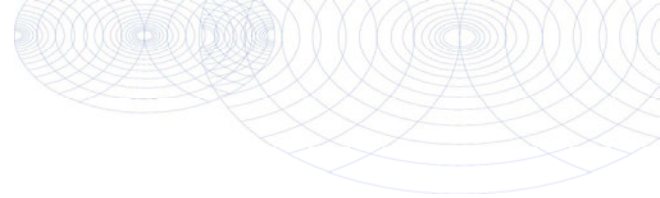

**Bijlage (A) met de opgegeven deelmonsterinformatie behorende bij het analysecertificaat. 2023133510/1**

Monster nr.	Uw monsteromschrijving				Uw datum monstername	Monsteromsch./Monstername ID
	Barcode	Boornr	Van	Tot		
13846151	MM1 01(1) 02(1) 04(1) 05(1) 06(1) 07(1)					
0536182875	02	15	50	15-Sep-2023	1	
0536183240	01	0	50	15-Sep-2023	1	
0536183242	04	0	50	15-Sep-2023	1	
0536182882	05	0	50	15-Sep-2023	1	
0536183236	06	0	50	15-Sep-2023	1	
0539817991	07	0	50	15-Sep-2023	1	
13846152	MM2 09(1) 10(1) 11(1) 12(1) 13(1) 14(1) 15(1) 16(1)					
0536182869	12	0	50	15-Sep-2023	1	
0536182878	13	0	50	15-Sep-2023	1	
0536182872	15	0	50	15-Sep-2023	1	
0536182864	16	0	50	15-Sep-2023	1	
0536182877	14	0	50	15-Sep-2023	1	
0536182860	09	0	50	15-Sep-2023	1	
0536182866	10	0	50	15-Sep-2023	1	
0536182868	11	0	50	15-Sep-2023	1	
13846153	MM3 02(2) 07(2) 15(2)					
0536182880	02	50	100	15-Sep-2023	2	
0536182863	15	50	90	15-Sep-2023	2	
0536183237	07	50	70	15-Sep-2023	2	
13846154	MM4 02(3) 04(3) 07(4) 15(5)					
0536182867	02	110	150	15-Sep-2023	3	
0536182870	15	150	200	15-Sep-2023	5	
0536183246	04	100	150	15-Sep-2023	3	
0536183235	07	100	150	15-Sep-2023	4	



**Eurofins Analytico B.V.**

Gildeweg 42-46 Venecoweg 5  
 NL-3771NB Barneveld B-9810 Nazareth  
 +31 (0)34 242 63 00 +32 (0)9 222 77 59  
 Info-env@eurofins.nl belgie-env@eurofins.be  
 www.eurofins.nl www.eurofins.be

BNP Paribas S.A. 227 9245 25  
 IBAN: NL71BNP0227924525  
 BIC: BNPANL2A  
 KvK/CoC: 09088623  
 BTW/VAT: NL 8043.14.883.B01

Eurofins Analytico B.V. is ISO 14001: 2015 gecertificeerd door TÜV en erkend door het Vlaamse, het Brusselse Gewest, het Waalse Gewest en door de overheid van Luxemburg.

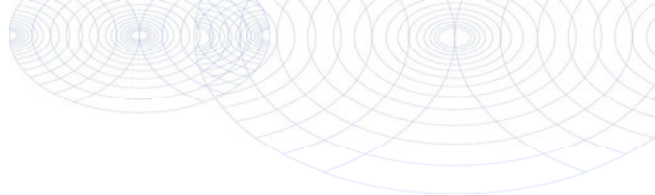

**Bijlage (B) met opmerkingen behorende bij analysecertificaat 2023133510/1**

Pagina 1/1

**Opmerking 1)**

De toetswaarde van de som is gelijk aan de sommatie van  $0,7 \times RG$

**Opmerking 2)**

PCB 138 kan positief beïnvloed worden door PCB 163.

**Opmerking 3)**

PCB 153 kan positief beïnvloed worden door PCB 132.

**Eurofins Analytico B.V.**

Gildeweg 42-46 Venecoweg 5  
NL-3771NB Barneveld B-9810 Nazareth  
+31 (0)34 242 63 00 +32 (0)9 222 77 59  
Info-env@eurofins.nl belgie-env@eurofins.be  
www.eurofins.nl www.eurofins.be

BNP Paribas S.A. 227 9245 25  
IBAN: NL71BNPA0227924525  
BIC: BNPANL2A  
KvK/CoC: 09088623  
BTW/VAT: NL 8043.14.883.B01

Eurofins Analytico B.V. is ISO 14001: 2015 gecertificeerd door TÜV en erkend door het Vlaamse, het Brusselse Gewest, het Waalse Gewest en door de overheid van Luxemburg.

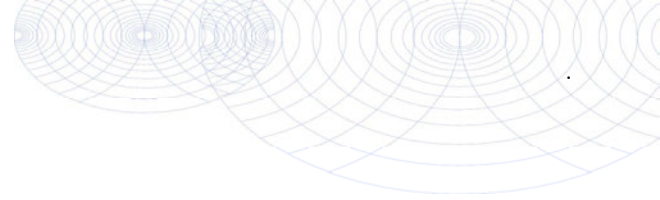
**Bijlage (C) met methodeverwijzingen behorende bij analysecertificaat 2023133510/1**

Pagina 1/1

Analyse	Methode	Techniek	Methode referentie
<b>Voorbehandeling</b>			
Cryogeen malen	W0106	Voorbehandeling	AS3000
<b>Bodemkundige analyses</b>			
Droge Stof	W0104	Gravimetrie	pb 3010-2 en NEN-EN 15934
Organische stof (gloeiverlies)	W0109	Gravimetrie	pb 3010-3 en NEN 5754
Korrelgrootte < 2 µm (lutum)	W0171	Sedimentatie	pb 3010-4 en NEN 5753
<b>Metalen</b>			
Barium (Ba)	W0423	ICP-MS	pb 3010-5 en NEN-EN-ISO 17294-2
Cadmium (Cd)	W0423	ICP-MS	pb 3010-5 en NEN-EN-ISO 17294-2
Kobalt (Co)	W0423	ICP-MS	pb 3010-5 en NEN-EN-ISO 17294-2
Koper (Cu)	W0423	ICP-MS	pb 3010-5 en NEN-EN-ISO 17294-2
Kwik (Hg)	W0423	ICP-MS	pb 3010-5 en NEN-EN-ISO 17294-2
Molybdeen (Mo)	W0423	ICP-MS	pb 3010-5 en NEN-EN-ISO 17294-2
Nikkel (Ni)	W0423	ICP-MS	pb 3010-5 en NEN-EN-ISO 17294-2
Lood (Pb)	W0423	ICP-MS	pb 3010-5 en NEN-EN-ISO 17294-2
Zink (Zn)	W0423	ICP-MS	pb 3010-5 en NEN-EN-ISO 17294-2
<b>Minerale olie</b>			
Minerale Olie (C10-C40)	W0202	GC-FID	pb 3010-7 en NEN-EN-ISO 16703
<b>Polychloorbifenylen, PCB</b>			
PCB (7)	W0271	GC-MS	pb 3010-8 en NEN 6980
<b>Polycyclische Aromatische Koolwaterstoffen, PAK</b>			
PAK som AS3000/AP04	W0271	GC-MS	pb. 3010-6 en NEN-ISO 18287
PAK (10) (VROM)	W0271	GC-MS	pb. 3010-6 en NEN-ISO 18287

Nadere informatie over de toegepaste onderzoeksmethoden alsmede een classificatie van de meetonzekerheid staan vermeld in ons overzicht "Specificaties analysemethoden", versie april 2022.



Eurofins Analytico B.V.

Gildeweg 42-46 Venecoweg 5  
 NL-3771NB Barneveld B-9810 Nazareth  
 +31 (0)34 242 63 00 +32 (0)9 222 77 59  
 Info-env@eurofins.nl belgie-env@eurofins.be  
 www.eurofins.nl www.eurofins.be

BNP Paribas S.A. 227 9245 25  
 IBAN: NL71BNPA0227924525  
 BIC: BNPANL2A  
 KvK/CoC: 09088623  
 BTW/VAT: NL 8043.14.883.B01

Eurofins Analytico B.V. is ISO 14001: 2015 gecertificeerd door TÜV en erkend door het Vlaamse, het Brusselse Gewest, het Waalse Gewest en door de overheid van Luxemburg.

# Bijlage 6b

Toetsingstabellen en analyserapport uitsplitsing MM3



Analyse	Eenheid	02(2)				RG	AW	T	I
		G.W.	G.S.S.D	Index	Oordeel				
<b>Bodentype correctie</b>									
Fractie < 2 µm		<2							#
Organische stof volgens gloeiverlies methode		3.1							#
<b>Polychloorbifenylen, PCB</b>									
PCB (som 7) (factor 0,7)	mg/kg DS	0.0049	0.0158			0.007	0.02	0.51	1

<u>Eurofins Nr.</u>	<u>Monsterschrijving</u>	<u>Datum Monstername</u>	<u>Eindoordeel</u>
M2M-202300200659	02(2)	15-09-2023	Voldoet aan Achtergrondwaarde

**Legenda**

#	Aangenomen waarde
G.W.	Gemeten waarde
G.S.S.D.	Gestandaardiseerde meetwaarde
RG	Rapportagegrens
AW	Streefwaarde of Achtergrondwaarde
T	Tussenwaarde
I	Interventiewaarde
@	Geen toetsoordeel mogelijk
-	<= Achtergrondwaarde

Deze toetsing is met de grootste zorg samengesteld Eurofins Analytico B.V. is echter niet verantwoordelijk voor de u tkomst van deze toetsing.

Mocht u een probleem in deze toetsing signaleren dan verzoeken wij u vriendelijk dit door te geven aan [REDACTED]

Analyse	Eenheid	07(2)				RG	AW	T	I
		G.W.	G.S.S.D	Index	Oordeel				
<b>Bodentype correctie</b>									
Fractie < 2 µm		<2							#
Organische stof volgens gloeiverlies methode		3.1							#
<b>Polychloorbifenylen, PCB</b>									
PCB (som 7) (factor 0,7)	mg/kg DS	0.0049	0.0158			0.007	0.02	0.51	1

<u>Eurofins Nr.</u>	<u>Monsterschrijving</u>	<u>Datum Monstername</u>	<u>Eindoordeel</u>
M2M-202300200660	07(2)	15-09-2023	Voldoet aan Achtergrondwaarde

**Legenda**

#	Aangenomen waarde
G.W.	Gemeten waarde
G.S.S.D.	Gestandaardiseerde meetwaarde
RG	Rapportagegrens
AW	Streefwaarde of Achtergrondwaarde
T	Tussenwaarde
I	Interventiewaarde
@	Geen toetsoordeel mogelijk
-	<= Achtergrondwaarde

Deze toetsing is met de grootste zorg samengesteld Eurofins Analytico B.V. is echter niet verantwoordelijk voor de u tkomst van deze toetsing.

Mocht u een probleem in deze toetsing signaleren dan verzoeken wij u vriendelijk dit door te geven aan [REDACTED]

Analyse	Eenheid	15(2)				RG	AW	T	I
		G.W.	G.S.S.D	Index	Oordeel				
<b>Bodentype correctie</b>									
Fractie < 2 µm		<2							#
Organische stof volgens gloeiverlies methode		3.1							#
<b>Polychloorbifenylen, PCB</b>									
PCB (som 7) (factor 0,7)	mg/kg DS	0.0049	0.0158			0.007	0.02	0.51	1

<u>Eurofins Nr.</u>	<u>Monsterschrijving</u>	<u>Datum Monstername</u>	<u>Eindoordeel</u>
M2M-202300200661	15(2)	15-09-2023	Voldoet aan Achtergrondwaarde

**Legenda**

#	Aangenomen waarde
G.W.	Gemeten waarde
G.S.S.D.	Gestandaardiseerde meetwaarde
RG	Rapportagegrens
AW	Streefwaarde of Achtergrondwaarde
T	Tussenwaarde
I	Interventiewaarde
@	Geen toetsoordeel mogelijk
-	<= Achtergrondwaarde

Deze toetsing is met de grootste zorg samengesteld Eurofins Analytico B.V. is echter niet verantwoordelijk voor de u tkomst van deze toetsing.

Mocht u een probleem in deze toetsing signaleren dan verzoeken wij u vriendelijk dit door te geven aan [REDACTED]



Aeres Milieu B.V.

NETHERLANDS

## Analysecertificaat

Datum: 28-Sep-2023

Hierbij ontvangt u de resultaten van het navolgende laboratoriumonderzoek.

Certificaatnummer/Versie	2023137273/1
Uw project/verslagnummer	AM23395
Uw projectnaam	Kloosterstraat ong. Volkel
Uw ordernummer	
Uw datum aanlevering monster(s)	26-Sep-2023

Dit certificaat mag uitsluitend in zijn geheel worden gereproduceerd.  
De analyse resultaten hebben alleen betrekking op het beproefde object.

De grondmonsters worden tot 4 weken na datum ontvangst bewaard en watermonsters tot 2 weken na datum ontvangst. Zonder tegenbericht worden de monsters nadien afgevoerd.  
Indien de monsters langer bewaard dienen te blijven verzoeken wij U dit exemplaar uiterlijk 1 werkdag voor afloop van de standaardbewaarperiode ondertekend aan ons te retourneren. Voor de kosten van het langer bewaren van monsters verwijzen wij naar de prijslijst.

Bewaren tot:

Datum:

Naam:

Handtekening:

Wij vertrouwen erop uw opdracht hiermee naar verwachting te hebben uitgevoerd, mocht U naar aanleiding van dit analysecertificaat nog vragen hebben verzoeken wij U contact op te nemen met de afdeling Verkoop en Advies.

Met vriendelijke groet,

Eurofins Analytico B.V.

### Eurofins Analytico B.V.

Gildeweg 42-46  
NL-3771NB Barneveld  
+31 (0)34 242 63 00  
Info-env@eurofins.nl  
www.eurofins.nl

Venecoweg 5  
B-9810 Nazareth  
+32 (0)9 222 77 59  
belgie-env@eurofins.be  
www.eurofins.be

BNP Paribas S.A. 227 9245 25  
IBAN: NL71BNPA0227924525  
BIC: BNPANL2A  
KvK/CoC: 09088623  
BTW/VAT: NL 8043.14.883.B01

Eurofins Analytico B.V. is ISO 14001: 2015 gecertificeerd door TÜV en erkend door het Vlaamse, het Brusselse Gewest, het Waalse Gewest en door de overheid van Luxemburg.

## Analysecertificaat

Uw project/verslagnummer	AM23395	Certificaatnummer/Versie	2023137273/1
Uw projectnaam	Kloosterstraat ong. Volkel	Startdatum analyse	26-Sep-2023
Uw ordernummer		Datum einde analyse	28-Sep-2023
Uw monsternemer		Rapportagedatum	28-Sep-2023/17:33
		Bijlage	A, B, C
		Pagina	1/1

Analyse	Eenheid	1	2	3
<b>Voorbehandeling</b>				
Cryogeen malen		Uitgevoerd	Uitgevoerd	Uitgevoerd
<b>Bodemkundige analyses</b>				
S Droge stof	% (m/m)	91.2	96.9	93.6
<b>Polychloorbifenylen, PCB</b>				
S PCB 28	mg/kg ds	<0.0010	<0.0010	<0.0010
S PCB 52	mg/kg ds	<0.0010	<0.0010	<0.0010
S PCB 101	mg/kg ds	<0.0010	<0.0010	<0.0010
S PCB 118	mg/kg ds	<0.0010	<0.0010	<0.0010
S PCB 138	mg/kg ds	<0.0010	<0.0010	<0.0010
S PCB 153	mg/kg ds	<0.0010	<0.0010	<0.0010
S PCB 180	mg/kg ds	<0.0010	<0.0010	<0.0010
S PCB (som 7) (factor 0,7)	mg/kg ds	0.0049 <sup>1)</sup>	0.0049 <sup>1)</sup>	0.0049 <sup>1)</sup>

Nr.	Uw monsteromschrijving	Opgegeven monstermatrix	Monster nr.
1	02(2)	Grond (AS3000)	13858928
2	07(2)	Grond (AS3000)	13858929
3	15(2)	Grond (AS3000)	13858930

Eurofins Analytico B.V.

Gildeweg 42-46 Venecoweg 5  
 NL-3771NB Barneveld B-9810 Nazareth  
 +31 (0)34 242 63 00 +32 (0)9 222 77 59  
 Info-env@eurofins.nl belgie-env@eurofins.be  
 www.eurofins.nl www.eurofins.be

BNP Paribas S.A. 227 9245 25  
 IBAN: NL71BNPA0227924525  
 BIC: BNPANL2A  
 KvK/CoC: 09088623  
 BTW/VAT: NL 8043.14.883.B01



Q: door RvA geaccrediteerde verrichting  
 R: AP04 erkende en geaccrediteerde verrichting  
 S: AS SIKB erkende en geaccrediteerde verrichting  
 V: VLAREL erkende verrichting  
 W: Waals Gewest erkende verrichting

Dit certificaat mag uitsluitend in zijn geheel worden gereproduceerd.  
 Eurofins Analytico B.V. is ISO 14001: 2015 gecertificeerd door TÜV en erkend door het Vlaamse, het Brusselse Gewest, het Waalse Gewest en door de overheid van Luxemburg.

Akkoord  
Pr.coörd.



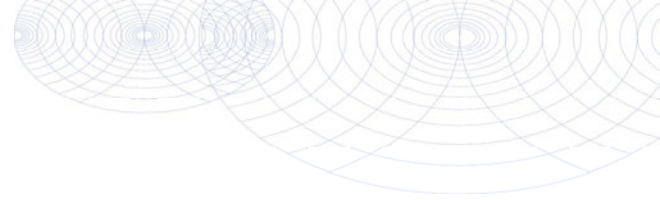

**Bijlage (A) met de opgegeven deelmonsterinformatie behorende bij het analysecertificaat. 2023137273/1**

Pagina 1/1

Monster nr.	Uw monsteromschrijving			Uw datum monstername	Monsteromsch./Monstername ID
	Barcode	Boornr	Van Tot		
13858928	02(2)				
0536182880	02	50	100	15-Sep-2023	2
13858929	07(2)				
0536183237	07	50	70	15-Sep-2023	2
13858930	15(2)				
0536182863	15	50	90	15-Sep-2023	2



**Eurofins Analytico B.V.**

Gildeweg 42-46 Venecoweg 5  
 NL-3771NB Barneveld B-9810 Nazareth  
 +31 (0)34 242 63 00 +32 (0)9 222 77 59  
 Info-env@eurofins.nl belgie-env@eurofins.be  
 www.eurofins.nl www.eurofins.be

BNP Paribas S.A. 227 9245 25  
 IBAN: NL71BNPA0227924525  
 BIC: BNPANL2A  
 KvK/CoC: 09088623  
 BTW/VAT: NL 8043.14.883.B01

Eurofins Analytico B.V. is ISO 14001: 2015 gecertificeerd door TÜV en erkend door het Vlaamse, het Brusselse Gewest, het Waalse Gewest en door de overheid van Luxemburg.

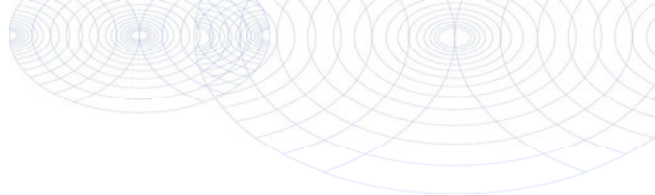

**Bijlage (B) met opmerkingen behorende bij analysecertificaat 2023137273/1**

Pagina 1/1

**Opmerking 1)**De toetswaarde van de som is gelijk aan de sommatie van  $0,7 \star RG$ **Eurofins Analytico B.V.**

Gildeweg 42-46 Venecoweg 5  
NL-3771NB Barneveld B-9810 Nazareth  
+31 (0)34 242 63 00 +32 (0)9 222 77 59  
Info-env@eurofins.nl belgie-env@eurofins.be  
www.eurofins.nl www.eurofins.be

BNP Paribas S.A. 227 9245 25  
IBAN: NL71BNPA0227924525  
BIC: BNPANL2A  
KvK/CoC: 09088623  
BTW/VAT: NL 8043.14.883.B01

Eurofins Analytico B.V. is ISO 14001: 2015 gecertificeerd door TÜV en erkend door het Vlaamse, het Brusselse Gewest, het Waalse Gewest en door de overheid van Luxemburg.

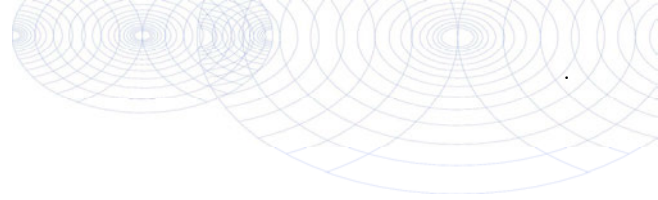

**Bijlage (C) met methodeverwijzingen behorende bij analysecertificaat 2023137273/1**

Pagina 1/1

Analyse	Methode	Techniek	Methode referentie
<b>Voorbehandeling</b>			
Cryogeen malen	W0106	Voorbehandeling	AS3000
<b>Bodemkundige analyses</b>			
Droge Stof	W0104	Gravimetrie	pb 3010-2 en NEN-EN 15934
<b>Polychloorbifenylen, PCB</b>			
PCB (7)	W0271	GC-MS	pb 3010-8 en NEN 6980

Nadere informatie over de toegepaste onderzoeksmethoden alsmede een classificatie van de meetonzekerheid staan vermeld in ons overzicht "Specificaties analysemethoden", versie april 2022.



**Eurofins Analytico B.V.**

Gildeweg 42-46 Venecoweg 5  
 NL-3771NB Barneveld B-9810 Nazareth  
 +31 (0)34 242 63 00 +32 (0)9 222 77 59  
 Info-env@eurofins.nl belgie-env@eurofins.be  
 www.eurofins.nl www.eurofins.be

BNP Paribas S.A. 227 9245 25  
 IBAN: NL71BNPA0227924525  
 BIC: BNPANL2A  
 KvK/CoC: 09088623  
 BTW/VAT: NL 8043.14.883.B01

Eurofins Analytico B.V. is ISO 14001: 2015 gecertificeerd door TÜV en erkend door het Vlaamse, het Brusselse Gewest, het Waalse Gewest en door de overheid van Luxemburg.

# Bijlage 7

Toetsingstabellen en analyserapport grondwatermonster(s)



Analyse	Eenheid	07				RG	S	T	I
		G.W.	G.S.S.D	Index	Oordeel				
<b>Metalen</b>									
Barium (Ba)	µg/l	160	160	0.19	> SW	20	50	338	625
Cadmium (Cd)	µg/l	0.98	0.98	0.10	> SW	0.2	0.4	3.2	6
Kobalt (Co)	µg/l	15	15	-	-	2	20	60	100
Koper (Cu)	µg/l	9.0	9	-	-	2	15	45	75
Kwik (Hg)	µg/l	<0.050	0.035	-	-	0.05	0.05	0.175	0.3
Molybdeen (Mo)	µg/l	<2.0	1.4	-	-	2	5	152	300
Nikkel (Ni)	µg/l	21	21	0.10	> SW	3	15	45	75
Lood (Pb)	µg/l	4.5	4.5	-	-	2	15	45	75
Zink (Zn)	µg/l	240	240	0.24	> SW	10	65	432	800
<b>Vluchtige Aromatische Koolwaterstoffen</b>									
Benzeen	µg/l	0.41	0.41	0.01	> SW	0.2	0.2	15.1	30
Tolueen	µg/l	<0.20	0.14	-	-	0.2	7	503	1000
Ethylbenzeen	µg/l	<0.20	0.14	-	-	0.2	4	77	150
Xylenen (som) factor 0,7	µg/l	0.21	0.21	-	-	0.2	0.2	35.1	70
Styreen	µg/l	<0.20	0.14	-	-	0.2	6	153	300
Naftaleen	µg/l	0.16	0.16	-	> SW	0.02	0.01	35	70
<b>Vluchtige organische halogeenkoolwaterstoffen</b>									
Dichloormethaan	µg/l	<0.20	0.14	-	-	0.2	0.01	500	1000
Tr chloormethaan	µg/l	<0.20	0.14	-	-	0.2	6	203	400
Tetrachloormethaan	µg/l	<0.10	0.07	0.01	-	0.1	0.01	5	10
Tr chlooretheen	µg/l	<0.20	0.14	-	-	0.2	24	262	500
Tetrachlooretheen	µg/l	<0.10	0.07	-	-	0.1	0.01	20	40
1,1-D chloorethaan	µg/l	<0.20	0.14	-	-	0.2	7	454	900
1,2-D chloorethaan	µg/l	<0.20	0.14	-	-	0.2	7	204	400
1,1,1-Trichloorethaan	µg/l	<0.10	0.07	-	-	0.1	0.01	150	300
1,1,2-Trichloorethaan	µg/l	<0.10	0.07	-	-	0.1	0.01	65	130
Tribroommethaan	µg/l	<0.20	0.14	-	@	-	-	-	630
Vinylchloride	µg/l	<0.10	0.07	0.01	-	0.2	0.01	2.5	5
1,1-D chlooretheen	µg/l	<0.10	0.07	0.01	-	0.1	0.01	5	10
1,2-D chlooretheen (Som) factor 0,7	µg/l	0.14	0.14	0.01	-	0.2	0.01	10	20
Dichloorpropanen som factor 0.7	µg/l	0.42	0.42	-	-	0.6	0.8	40.4	80
<b>Extra parameters</b>									
PAK Totaal VROM (10)			0.00229						
som 16 aromatische oplosmiddelen (Bbk, 1-1-2008)	µg/l		1.04		@				

<u>Eurofins Nr.</u>	<u>Monsteromschrijving</u>	<u>Datum Monstername</u>	<u>Eindoordeel</u>
M2M-202300200657	07	22-09-2023	Overschrijding Streefwaarde

**Legenda**

#	Aangenomen waarde
G.W.	Gemeten waarde
G.S.S.D.	Gestandaardiseerde meetwaarde
RG	< streefwaarde/aw2000 of RG
S	Streefwaarde/aw2000
T	Tussenwaarde (T)
I	> Interventiewaarde (I)
> SW	> Streefwaarde
-	<= Streefwaarde
@	Geen toetsoordeel mogelijk

Deze toetsing is met de grootste zorg samengesteld Eurofins Analytico B.V. is echter niet verantwoordelijk voor de u tkomst van deze toetsing.

Mocht u een probleem in deze toetsing signaleren dan verzoeken wij u vriendelijk dit door te geven aan [redacted]

Aeres Milieu B.V.

NETHERLANDS

## Analysecertificaat

Datum: 29-Sep-2023

Hierbij ontvangt u de resultaten van het navolgende laboratoriumonderzoek.

Certificaatnummer/Versie	2023137268/1
Uw project/verslagnummer	AM23395
Uw projectnaam	Kloosterstraat ong. Volkel
Uw ordernummer	
Uw datum aanlevering monster(s)	26-Sep-2023

Dit certificaat mag uitsluitend in zijn geheel worden gereproduceerd.  
De analyse resultaten hebben alleen betrekking op het beproefde object.

De grondmonsters worden tot 4 weken na datum ontvangst bewaard en watermonsters tot 2 weken na datum ontvangst. Zonder tegenbericht worden de monsters nadien afgevoerd.  
Indien de monsters langer bewaard dienen te blijven verzoeken wij U dit exemplaar uiterlijk 1 werkdag voor afloop van de standaardbewaarperiode ondertekend aan ons te retourneren. Voor de kosten van het langer bewaren van monsters verwijzen wij naar de prijslijst.

Bewaren tot:

Datum:

Naam:

Handtekening:

Wij vertrouwen erop uw opdracht hiermee naar verwachting te hebben uitgevoerd, mocht U naar aanleiding van dit analysecertificaat nog vragen hebben verzoeken wij U contact op te nemen met de afdeling Verkoop en Advies.

Met vriendelijke groet,

Eurofins Analytico B.V.

### Eurofins Analytico B.V.

Gildeweg 42-46  
NL-3771NB Barneveld  
+31 (0)34 242 63 00  
Info-env@eurofins.nl  
www.eurofins.nl

Venecoweg 5  
B-9810 Nazareth  
+32 (0)9 222 77 59  
belgie-env@eurofins.be  
www.eurofins.be

BNP Paribas S.A. 227 9245 25  
IBAN: NL71BNPA0227924525  
BIC: BNPANL2A  
KvK/CoC: 09088623  
BTW/VAT: NL 8043.14.883.B01

Eurofins Analytico B.V. is ISO 14001: 2015 gecertificeerd door TÜV en erkend door het Vlaamse, het Brusselse Gewest, het Waalse Gewest en door de overheid van Luxemburg.

## Analysecertificaat

Uw project/verslagnummer AM23395  
 Uw projectnaam Kloosterstraat ong. Volkel  
 Uw ordernummer  
 Uw monsternemer

Certificaatnummer/Versie 2023137268/1  
 Startdatum analyse 26-Sep-2023  
 Datum einde analyse 29-Sep-2023  
 Rapportagedatum 29-Sep-2023/09:42  
 Bijlage A, B, C  
 Pagina 1/2

Analyse	Eenheid	1
<b>Metalen</b>		
S Barium (Ba)	µg/L	160
S Cadmium (Cd)	µg/L	0.98
S Kobalt (Co)	µg/L	15
S Koper (Cu)	µg/L	9.0
S Kwik (Hg)	µg/L	<0.050
S Molybdeen (Mo)	µg/L	<2.0
S Nikkel (Ni)	µg/L	21
S Lood (Pb)	µg/L	4.5
S Zink (Zn)	µg/L	240
<b>Vluchtige Aromatische Koolwaterstoffen</b>		
S Benzeen	µg/L	0.41
S Toluene	µg/L	<0.20
S Ethylbenzeen	µg/L	<0.20
S o-Xyleen	µg/L	<0.10
S m,p-Xyleen	µg/L	<0.20
S Xylenen (som) factor 0,7	µg/L	0.21 <sup>1)</sup>
BTEX (som)	µg/L	<0.90
S Styreen	µg/L	<0.20
S Naftaleen	µg/L	0.16
<b>Vluchtige organische halogeenkoolwaterstoffen</b>		
S Dichloormethaan	µg/L	<0.20
S Trichloormethaan	µg/L	<0.20
S Tetrachloormethaan	µg/L	<0.10
S Trichlooretheen	µg/L	<0.20
S Tetrachlooretheen	µg/L	<0.10
S 1,1-Dichloorethaan	µg/L	<0.20
S 1,2-Dichloorethaan	µg/L	<0.20
S 1,1,1-Trichloorethaan	µg/L	<0.10
S 1,1,2-Trichloorethaan	µg/L	<0.10
S cis 1,2-Dichlooretheen	µg/L	<0.10

Nr. Uw monsteromschrijving 1 07 **Opgegeven monstermatrix** Water (AS3000) **Monster nr.** 13858920

Eurofins Analytico B.V.

Gildeweg 42-46 Venecoweg 5  
 NL-3771NB Barneveld B-9810 Nazareth  
 +31 (0)34 242 63 00 +32 (0)9 222 77 59  
 Info-env@eurofins.nl belgie-env@eurofins.be  
 www.eurofins.nl www.eurofins.be

BNP Paribas S.A. 227 9245 25  
 IBAN: NL71BNPA0227924525  
 BIC: BNPANL2A  
 KvK/CoC: 09088623  
 BTW/VAT: NL 8043.14.883.B01



Q: door RvA geaccrediteerde verrichting  
 R: AP04 erkende en geaccrediteerde verrichting  
 S: AS SIKB erkende en geaccrediteerde verrichting  
 V: VLAREL erkende verrichting  
 W: Waals Gewest erkende verrichting

Dit certificaat mag uitsluitend in zijn geheel worden gereproduceerd.  
 Eurofins Analytico B.V. is ISO 14001: 2015 gecertificeerd door TÜV en erkend door het Vlaamse, het Brusselse Gewest, het Waalse Gewest en door de overheid van Luxemburg.



## Analysecertificaat

Uw project/verslagnummer AM23395  
 Uw projectnaam Kloosterstraat ong. Volkel  
 Uw ordernummer  
 Uw monsternemer Herman van den Tillaar

Certificaatnummer/Versie 2023137268/1  
 Startdatum analyse 26-Sep-2023  
 Datum einde analyse 29-Sep-2023  
 Rapportagedatum 29-Sep-2023/09:42  
 Bijlage A, B, C  
 Pagina 2/2

Analyse	Eenheid	1
S trans 1,2-Dichlooretheen	µg/L	<0.10
CKW (som)	µg/L	<1.6
S Tribroomethaan	µg/L	<0.20
S Vinylchloride	µg/L	<0.10
S 1,1-Dichlooretheen	µg/L	<0.10
S 1,2-Dichloorethenen (Som) factor 0,7	µg/L	0.14 <sup>1)</sup>
S 1,1-Dichloorpropaan	µg/L	<0.20
S 1,2-Dichloorpropaan	µg/L	<0.20
S 1,3-Dichloorpropaan	µg/L	<0.20
S Dichloorpropanen som factor 0.7	µg/L	0.42
<b>Minerale olie</b>		
Minerale olie (C10-C12)	µg/L	<10
Minerale olie (C12-C16)	µg/L	<10
Minerale olie (C16-C21)	µg/L	<10
Minerale olie (C21-C30)	µg/L	<15
Minerale olie (C30-C35)	µg/L	<10
Minerale olie (C35-C40)	µg/L	<10
S Minerale olie totaal (C10-C40)	µg/L	<50

### Nr. Uw monsteromschrijving

1 07

### Opgegeven monstermatrix

Water (AS3000)

### Monster nr.

13858920

Eurofins Analytico B.V.

Gildeweg 42-46 Venecoweg 5  
 NL-3771NB Barneveld B-9810 Nazareth  
 +31 (0)34 242 63 00 +32 (0)9 222 77 59  
 Info-env@eurofins.nl belgie-env@eurofins.be  
 www.eurofins.nl www.eurofins.be

BNP Paribas S.A. 227 9245 25  
 IBAN: NL71BNPA0227924525  
 BIC: BNPANL2A  
 KvK/CoC: 09088623  
 BTW/VAT: NL 8043.14.883.B01



Q: door RvA geaccrediteerde verrichting  
 R: AP04 erkende en geaccrediteerde verrichting  
 S: AS SIKB erkende en geaccrediteerde verrichting  
 V: VLAREL erkende verrichting  
 W: Waals Gewest erkende verrichting

Dit certificaat mag uitsluitend in zijn geheel worden gereproduceerd.  
 Eurofins Analytico B.V. is ISO 14001: 2015 gecertificeerd door TÜV en erkend door het Vlaamse, het Brusselse Gewest, het Waalse Gewest en door de overheid van Luxemburg.

Akkoord  
 Pr.coörd.





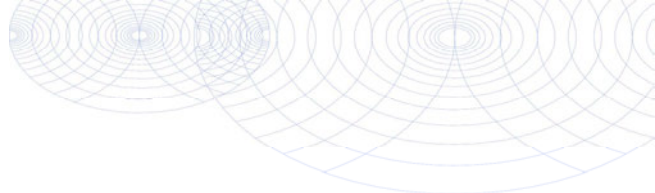

**Bijlage (A) met de opgegeven deelmonsterinformatie behorende bij het analysecertificaat. 2023137268/1**

Pagina 1/1

Monster nr.	Uw monsteromschrijving			Uw datum monstername	Monsteromsch./Monstername ID
	Barcode	Boornr	Van Tot		
13858920	07				
0680705783	07	470	570	22-Sep-2023	1
0801115593	07	470	570	22-Sep-2023	3
0680705784					



**Eurofins Analytico B.V.**

Gildeweg 42-46 Venecoweg 5  
 NL-3771NB Barneveld B-9810 Nazareth  
 +31 (0)34 242 63 00 +32 (0)9 222 77 59  
 Info-env@eurofins.nl belgie-env@eurofins.be  
 www.eurofins.nl www.eurofins.be

BNP Paribas S.A. 227 9245 25  
 IBAN: NL71BNPA0227924525  
 BIC: BNPANL2A  
 KvK/CoC: 09088623  
 BTW/VAT: NL 8043.14.883.B01

Eurofins Analytico B.V. is ISO 14001: 2015 gecertificeerd door TÜV en erkend door het Vlaamse, het Brusselse Gewest, het Waalse Gewest en door de overheid van Luxemburg.

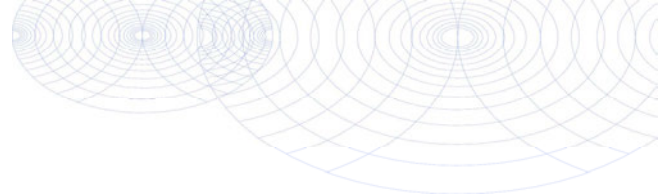
**Bijlage (B) met opmerkingen behorende bij analysecertificaat 2023137268/1**

Pagina 1/1

**Opmerking 1)**De toetswaarde van de som is gelijk aan de sommatie van  $0,7 \star RG$ **Eurofins Analytico B.V.**

Gildeweg 42-46 Venecoweg 5  
NL-3771NB Barneveld B-9810 Nazareth  
+31 (0)34 242 63 00 +32 (0)9 222 77 59  
Info-env@eurofins.nl belgie-env@eurofins.be  
www.eurofins.nl www.eurofins.be

BNP Paribas S.A. 227 9245 25  
IBAN: NL71BNPA0227924525  
BIC: BNPANL2A  
KvK/CoC: 09088623  
BTW/VAT: NL 8043.14.883.B01

Eurofins Analytico B.V. is ISO 14001: 2015 gecertificeerd door TÜV en erkend door het Vlaamse, het Brusselse Gewest, het Waalse Gewest en door de overheid van Luxemburg.

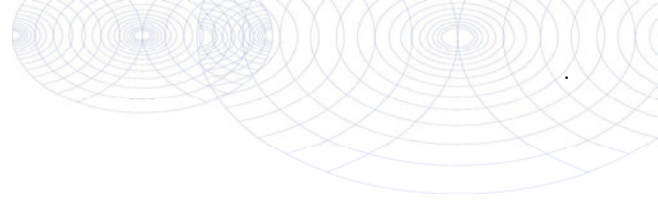

**Bijlage (C) met methodeverwijzingen behorende bij analysecertificaat 2023137268/1**

Pagina 1/1

Analyse	Methode	Techniek	Methode referentie
<b>Metalen</b>			
Barium (Ba)	W0421	ICP-MS	pb 3110-3 en NEN-EN-ISO 17294-2
Cadmium (Cd)	W0421	ICP-MS	pb 3110-3 en NEN-EN-ISO 17294-2
Kobalt (Co)	W0421	ICP-MS	pb 3110-3 en NEN-EN-ISO 17294-2
Koper (Cu)	W0421	ICP-MS	pb 3110-3 en NEN-EN-ISO 17294-2
Kwik (Hg)	W0421	ICP-MS	pb 3110-3 en NEN-EN-ISO 17294-2
Molybdeen (Mo)	W0421	ICP-MS	pb 3110-3 en NEN-EN-ISO 17294-2
Nikkel (Ni)	W0421	ICP-MS	pb 3110-3 en NEN-EN-ISO 17294-2
Lood (Pb)	W0421	ICP-MS	pb 3110-3 en NEN-EN-ISO 17294-2
Zink (Zn)	W0421	ICP-MS	pb 3110-3 en NEN-EN-ISO 17294-2
<b>Vluchtige Aromatische Koolwaterstoffen</b>			
Xylenen som AS3000	W0254	HS-GC-MS	pb 3130-1
Aromaten (BTEX)	W0254	HS-GC-MS	pb 3130-1
Styreen	W0254	HS-GC-MS	pb 3130-1
Aromaat : Naftaleen	W0254	HS-GC-MS	pb 3130-1
<b>Vluchtige organische halogeenkoolwaterstoffen</b>			
VOCl (11)	W0254	HS-GC-MS	pb 3130-1
Tribroommethaan (Bromoform)	W0254	HS-GC-MS	pb 3130-1
Vinylchloride	W0254	HS-GC-MS	pb 3130-1
1,1-Dichlooretheen	W0254	HS-GC-MS	pb 3130-1
DiClEtheen som AS3000	W0254	HS-GC-MS	pb 3130-1
1,1-Dichloorpropaan	W0254	HS-GC-MS	pb 3130-1
1,2-Dichloorpropaan	W0254	HS-GC-MS	pb 3130-1
1,3-Dichloorpropaan	W0254	HS-GC-MS	pb 3130-1
DiChlprop. som AS3000	W0254	HS-GC-MS	pb 3130-1
<b>Minerale olie</b>			
Minerale olie (C10-C40)	W0215	GC-FID	pb 3110-5

Nadere informatie over de toegepaste onderzoeksmethoden alsmede een classificatie van de meetonzekerheid staan vermeld in ons overzicht "Specificaties analysemethoden", versie april 2022.

# Bijlage 8

Omgevingsrapportage Brabant Noord



# AM23395

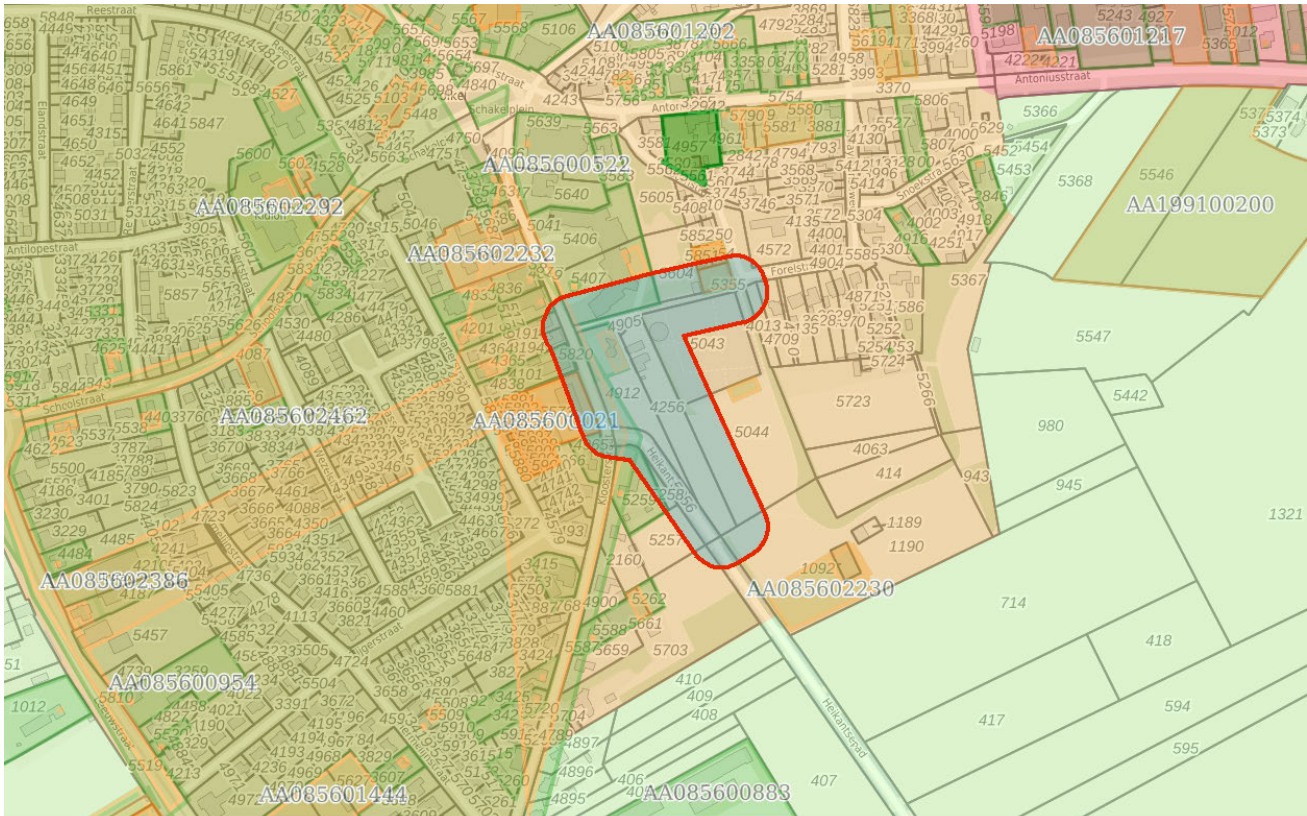

## Omgevingsrapportage



### Bodem

-  Locaties

### Ondergrond

-  Kadastraal perceel
-  topografie
-  Selectie

# Inhoudsopgave

Voorblad	
Inhoudsopgave	
Inleiding	
Kloosterstraat 25	
Kloosterstraat 21	
Kloosterstraat 29	
Kloosterstraat 17	
Kloosterstraat 28	
Capellerhof 060	
Voorstraat 000 / Forelstr (Harmonie clubgebouw)	
Kloosterstraat 000 (dorpspark) ???	
Volkel centrum Kabels en leidingen	
Kaarten	
Disclaimer	
<b>Toelichting</b>	

# Inleiding

Dit betreft een rapportage van de milieu-hygiënische bodemkwaliteit van het perceel waarvan de locatie op de eerste pagina van deze rapportage is aangegeven. De rapportage is gemaakt met behulp van het bodeminformatiesysteem (bis) van de gezamenlijke omgevingsdiensten in Noord-Brabant.

Indien er van het perceel, of de directe omgeving hiervan, bodemonderzoeken of ondergrondse tanks in het bis bekend zijn, bevat deze rapportage een uittreksel hiervan.

## Welke informatie bevat het bodeminformatiesysteem?

Bij de uitvoering van de gemeentelijke en provinciale bodemtaken ontvangen wij bodemrapporten bij grondwerken, bodem- en tanksaneringen, grondtransacties en het behandelen van aanvragen voor omgevingsvergunningen. De resultaten van de bodemonderzoeken worden verwerkt in het bis.

## Geen informatie aanwezig

Indien er in het bis geen informatie over een perceel aanwezig is, kan niet geconcludeerd worden dat er dan ook geen bodemverontreiniging aanwezig is. Alleen na uitvoering van een volledig verkennend bodemonderzoek conform de NEN 5740 kan hierover meer zekerheid worden verkregen. Indien u onderzoek wilt laten uitvoeren dan adviseren wij u contact op te nemen met een SIKB BRL 2000 gecertificeerd adviesbureau. Alleen onderzoeken die uitgevoerd zijn door een gecertificeerd bureau worden voor overheidsbeslissingen in behandeling genomen.

## Locaties met historisch bodembedreigende activiteiten

Om inzicht te krijgen waar de bodem in het verleden mogelijk verontreinigd is geraakt zijn de locaties met een risico op bodemverontreiniging in kaart gebracht. Deze gegevens zijn afkomstig uit oude bestanden en tekeningen, zoals het Hinderwetarchief, milieuarchief en de bestanden van de Kamer van Koophandel. Deze historische informatie zegt iets over het vermoeden van bodemverontreiniging. In feite is het een risicoanalyse die kan leiden tot vervolgonderzoek.

Deze locaties zijn ondergebracht in het zogenaamde historische bodembestand (HBB). Op tal van locaties met de meest verdachte bodembedreigende activiteiten en waar nog niet eerder bodemonderzoek heeft plaatsgevonden, heeft inmiddels oriënterend bodemonderzoek plaatsgevonden.

## Opbouw van de rapportage

Op basis van de ingevoerde geografische gegevens die voor de aanvraag van de rapportage zijn ingevoerd, is met behulp van software gecontroleerd of er op het perceel of in de directe omgeving hiervan gegevens over de bodem en grondwater beschikbaar zijn. Indien deze informatie aanwezig is

dan wordt deze getoond in de onderstaande volgorde:

Informatie over de milieukwaliteit op de locatie:

- Overzicht locatiegegevens
- Overzicht bodemonderzoeken
- Overzicht historische bodembedreigende activiteiten
- Overzicht ondergrondse tanks

Naast het geselecteerde perceel wordt ook in een straal van 25 meter rond het geselecteerde perceel gekeken of er onderzoeksgegevens beschikbaar zijn. Indien er informatie aanwezig is, dan wordt deze getoond onder het hoofdstuk: "Informatie over de milieukwaliteit in de directe omgeving van de locatie".

Vervolgens worden ook voor de percelen in de directe omgeving de locatiegegevens, de historische bodembedreigende activiteiten en de ondergrondse tanks weergegeven.

## **Toelichting bij informatie over de bodemkwaliteit op de locatie**

### *Overzicht locatiegegevens*

Onder deze paragraaf worden de locatiegegevens getoond zoals deze in het bis bekend zijn. Onder de locatiegegevens worden ook de status van de bodemlocatie, eventuele verontreinigingen en de vervolgactie aangeven.

### *Overzicht onderzoeken*

Onder deze paragraaf worden de gegevens van de bodemrapporten die op de locatie zijn uitgevoerd weergegeven, zoals soort onderzoek, aanleiding, rapportdatum, beknopte conclusie en resultaat Wet bodembescherming.

### *Overzicht historische bodembedreigende activiteiten*

Onder deze paragraaf worden de historische bodembedreigende activiteiten getoond zoals deze in het bis bekend zijn.

### *Overzicht aanwezige ondergrondse tanks*

Onder deze paragraaf worden de ondergrondse tanks getoond, zoals deze in het bis bekend zijn.

### *Informatie over de bodemkwaliteit in een straal van 25 meter rond de locatie*

Idem als informatie over de bodemkwaliteit op de locatie maar dan binnen een straal van 25 meter rond de locatie.



## Locatie: Kloosterstraat 25

### Locatie

<b>Adres</b>	Kloosterstraat 25 5408BA VOLKEL
<b>Locatiecode</b>	AA085600021
<b>Locatienaam</b>	Kloosterstraat 25
<b>Plaats</b>	Maashorst
<b>Locatiecode bevoegd gezag WBB</b>	NB085600066

### Status

<b>Vervolg WBB</b>	Uitvoeren historisch onderzoek	<b>Beoordeling</b>	Potentieel Ernstig
<b>Status rapporten</b>	Historisch onderzoek	<b>Beschikking</b>	
<b>Status besluiten</b>		<b>Status asbest</b>	
<b>Is van voor 1987</b>	Ja		

### Uitgevoerde onderzoeken

Datum	Type	Naam	Auteur	Opdrachtnummer	Archief	Conclusie overheid
18-10-1994	Verkennd onderzoek NVN 5740	Kloosterstraat 025	Oko-Care	95/093/01	statisch	Bovengrond verontreiniging licht, Ondergrond verontreiniging licht, Grondwater verontreiniging licht,
14-08-1998	Historisch onderzoek	Kloosterstraat 025	Afvalwater services	95/093/02	statisch	Historisch onderzoek gering risico op aanwezigheid ernstige bodemverontreiniging

### Beschikbare documenten per onderzoek

Naam Onderzoek	Document
Kloosterstraat 025	<a href="#">bozlhwh1g.pdf</a>
Kloosterstraat 025	<a href="#">jgy4yotk.pdf</a>

## Verontreinigende activiteiten

Activiteit	Start	Einde	Vervallen	Benoemd	Verontreinigd	Spoed	Voldoende onderzocht
aardappelgroothandel	1956	1984	Nee	Nee	Nee	Nee	Nee
akkerbouwproductengroothandel	9999	9999	Nee	Nee	Nee	Nee	Nee
bestrijdingsmiddelengroothandel	9999	9999	Nee		Onbekend	Nee	Nee
brandstoffendetailhandel (vloeibaar)	1956	1984	Nee	Nee	Nee	Nee	Nee
graanmalerij	1957	9999	Nee	Nee	Nee	Nee	Nee
granengroothandel	9999	9999	Nee	Nee	Nee	Nee	Nee
kolenopslagplaats (berging)	1955	9999	Nee		Onbekend	Nee	Nee
landbouwproductengroothandel	9999	9999	Nee		Onbekend	Nee	Nee
minerale olieproductengroothandel (geen brandstoffen)	1956	1984	Nee	Nee	Nee	Nee	Nee
onbekend	9999	9999	Nee		Onbekend	Nee	Nee
onverdachte activiteit	9999	9999	Nee	Nee	Nee	Nee	Nee
verf- en verfwarendetailhandel	1956	1984	Nee	Nee	Nee	Nee	Nee
zaai- en pootgoedgroothandel	9999	9999	Nee	Nee	Nee	Nee	Nee

## Geconstateerde verontreinigingen

Matrix	Overschr.	m <sup>2</sup>	m <sup>3</sup>	Van	Tot	Opmerking

## Beschikbare documenten

Geen gegevens beschikbaar

## Besluiten

Datum	Besluit	Kenmerk	Status
08-02-1999	Aanpak ander kader	0541265	Definitief

## Sanering

Geen gegevens beschikbaar

## Saneringscontouren

Geen gegevens beschikbaar

## Zorgmaatregelen

Geen gegevens beschikbaar

## Locatie: Kloosterstraat 21

### Locatie

<b>Adres</b>	Kloosterstraat 21 5408BA VOLKEL
<b>Locatiecode</b>	AA085600305
<b>Locatienaam</b>	Kloosterstraat 21
<b>Plaats</b>	Maashorst
<b>Locatiecode bevoegd gezag WBB</b>	NB085600925

### Status

<b>Vervolg WBB</b>	Uitvoeren historisch onderzoek	<b>Beoordeling</b>
<b>Status rapporten</b>		<b>Beschikking</b>
<b>Status besluiten</b>		<b>Status asbest</b>
<b>Is van voor 1987</b>	Ja	

### Uitgevoerde onderzoeken

Geen gegevens beschikbaar

### Beschikbare documenten per onderzoek

Geen gegevens beschikbaar

### Verontreinigende activiteiten

Activiteit	Start	Einde	Vervallen	Benoemd	Verontreinigd	Spoed	Voldoende onderzocht
hout- en plaatmateriaalzagerij	1915	9999	Nee	Ja	Onbekend	Nee	Nee

### Geconstateerde verontreinigingen

Geen gegevens beschikbaar

### Beschikbare documenten

Geen gegevens beschikbaar



## Besluiten

Geen gegevens beschikbaar

## Sanering

Geen gegevens beschikbaar

## Saneringscontouren

Geen gegevens beschikbaar

## Zorgmaatregelen

Geen gegevens beschikbaar

## Locatie: Kloosterstraat 29

### Locatie

<b>Adres</b>	Kloosterstraat 29 5408BA VOLKEL
<b>Locatiecode</b>	AA085600306
<b>Locatienaam</b>	Kloosterstraat 29
<b>Plaats</b>	Maashorst
<b>Locatiecode bevoegd gezag WBB</b>	NB085600926

### Status

<b>Vervolg WBB</b>	Uitvoeren historisch onderzoek	<b>Beoordeling</b>
<b>Status rapporten</b>		<b>Beschikking</b>
<b>Status besluiten</b>		<b>Status asbest</b>
<b>Is van voor 1987</b>	Ja	

### Uitgevoerde onderzoeken

Geen gegevens beschikbaar

### Beschikbare documenten per onderzoek

Geen gegevens beschikbaar

### Verontreinigende activiteiten

Activiteit	Start	Einde	Vervallen	Benoemd	Verontreinigd	Spoed	Voldoende onderzocht
schildersbedrijf	1930	1947	Nee	Ja	Onbekend	Nee	Nee

### Geconstateerde verontreinigingen

Geen gegevens beschikbaar

### Beschikbare documenten

Geen gegevens beschikbaar

### Besluiten

Geen gegevens beschikbaar

## Sanering

Geen gegevens beschikbaar

## Saneringscontouren

Geen gegevens beschikbaar

## Zorgmaatregelen

Geen gegevens beschikbaar

## Locatie: Kloosterstraat 17

### Locatie

<b>Adres</b>	Kloosterstraat 17 5408BA VOLKEL
<b>Locatiecode</b>	AA085600709
<b>Locatiennaam</b>	Kloosterstraat 17
<b>Plaats</b>	Maashorst
<b>Locatiecode bevoegd gezag WBB</b>	NB085602143

### Status

<b>Vervolg WBB</b>	uitvoeren OO	<b>Beoordeling</b>	Potentieel Ernstig
<b>Status rapporten</b>	BOOT	<b>Beschikking</b>	
<b>Status besluiten</b>		<b>Status asbest</b>	
<b>Is van voor 1987</b>	Ja		

### Uitgevoerde onderzoeken

Datum	Type	Naam	Auteur	Opdrachtnummer	Archief	Conclusie overheid
01-01-1900	BOOT	Kloosterstraat 17 VOLKEL				Naam: Kloosterstraat 17 VOLKEL Straat/Huisnummer: Kloosterstraat 17 Postcode/Plaats: 5408BA VOLKEL Gemeente: Uden Product: Huisbrandolie Bodemverontreiniging: Nee Code Nazca: NZ085600589 X/Y coördinaten: 173643.763 / 406008.948 Opmerking1: hbo-tank (ondergronds) (631242)

### Beschikbare documenten per onderzoek

Geen gegevens beschikbaar

### Verontreinigende activiteiten

Activiteit	Start	Einde	Vervallen	Benoemd	Verontreinigd	Spoed	Voldoende onderzocht
------------	-------	-------	-----------	---------	---------------	-------	----------------------



hbo-tank (ondergronds)	9999	9999	Nee	Nee	Nee	Nee	Nee
---------------------------	------	------	-----	-----	-----	-----	-----

## Geconstateerde verontreinigingen

Geen gegevens beschikbaar

## Beschikbare documenten

Geen gegevens beschikbaar

## Besluiten

Geen gegevens beschikbaar

## Sanering

Geen gegevens beschikbaar

## Saneringscontouren

Geen gegevens beschikbaar

## Zorgmaatregelen

Geen gegevens beschikbaar

## Locatie: Kloosterstraat 28

### Locatie

<b>Adres</b>	Kloosterstraat 28 5408BC VOLKEL
<b>Locatiecode</b>	AA085601115
<b>Locatiennaam</b>	Kloosterstraat 28
<b>Plaats</b>	Maashorst
<b>Locatiecode bevoegd gezag WBB</b>	NB085602144

### Status

<b>Vervolg WBB</b>	uitvoeren OO	<b>Beoordeling</b>	Potentieel Ernstig
<b>Status rapporten</b>	BOOT	<b>Beschikking</b>	
<b>Status besluiten</b>		<b>Status asbest</b>	
<b>Is van voor 1987</b>	Ja		

### Uitgevoerde onderzoeken

Datum	Type	Naam	Auteur	Opdrachtnummer	Archief	Conclusie overheid
01-01-1900	BOOT	Kloosterstraat 28 VOLKEL				Naam: Kloosterstraat 28 VOLKEL Straat/Huisnummer: Kloosterstraat 28 Postcode/Plaats: 5408BC VOLKEL Gemeente: Uden Product: Huisbrandolie Bodemverontreiniging: Nee Code Nazca: NZ085600590 X/Y coördinaten: 173708.383 / 405853.229 Opmerking1: hbo-tank (ondergronds) (631242)

### Beschikbare documenten per onderzoek

Geen gegevens beschikbaar

### Verontreinigende activiteiten

Activiteit	Start	Einde	Vervallen	Benoemd	Verontreinigd	Spoed	Voldoende onderzocht
------------	-------	-------	-----------	---------	---------------	-------	----------------------

hbo-tank (ondergronds)	9999	9999	Nee	Nee	Nee	Nee	Nee
---------------------------	------	------	-----	-----	-----	-----	-----

## Geconstateerde verontreinigingen

Geen gegevens beschikbaar

## Beschikbare documenten

Geen gegevens beschikbaar

## Besluiten

Geen gegevens beschikbaar

## Sanering

Geen gegevens beschikbaar

## Saneringscontouren

Geen gegevens beschikbaar

## Zorgmaatregelen

Geen gegevens beschikbaar

## Locatie: Capellerhof 060

### Locatie

<b>Adres</b>	Capellerhof 60 5408BK VOLKEL
<b>Locatiecode</b>	AA085601818
<b>Locatienaam</b>	Capellerhof 060
<b>Plaats</b>	Maashorst
<b>Locatiecode bevoegd gezag WBB</b>	NB085603299

### Status

<b>Vervolg WBB</b>	voldoende onderzocht	<b>Beoordeling</b>	Pot. verontreinigd
<b>Status rapporten</b>	Verkennd onderzoek NEN 5740	<b>Beschikking</b>	
<b>Status besluiten</b>		<b>Status asbest</b>	
<b>Is van voor 1987</b>			

### Uitgevoerde onderzoeken

Datum	Type	Naam	Auteur	Opdrachtnummer	Archief	Conclusie overheid
01-01-1900	BOOT	Dijk				Naam: Dijk Straat/Huisnummer: TANK NIET ACTUEEL 60 Postcode/Plaats: VOLKEL Gemeente: Uden Product: Huisbrandolie Code Nazca: NZ085600070 Eigen code: A0856089549 Eigen code2: B0856147062 Opmerking1: hbo-tank (ondergronds) (631242)  Bovengrond verontreiniging licht, Ondergrond verontreiniging geen, Grondwater verontreiniging geen analyse, Grondwater
27-08-2002	Verkennd onderzoek NEN 5740	Capellerhof 060	Amitec	2002/029/01	Milieuzaken	



dieper dan 5 m daarom  
niet bemonsterd.

## Beschikbare documenten per onderzoek

Geen gegevens beschikbaar

## Verontreinigende activiteiten

Activiteit	Start	Einde	Vervallen	Benoemd	Verontreinigd	Spoed	Voldoende onderzocht
hbo-tank (ondergronds)	9999	9999	Nee	Ja	Onbekend	Nee	Nee
onbekend	9999	9999	Nee		Onbekend	Nee	Nee

## Geconstateerde verontreinigingen

Geen gegevens beschikbaar

## Beschikbare documenten

Geen gegevens beschikbaar

## Besluiten

Geen gegevens beschikbaar

## Sanering

Geen gegevens beschikbaar

## Saneringscontouren

Geen gegevens beschikbaar

## Zorgmaatregelen

Geen gegevens beschikbaar

## Locatie: Voornstraat 000 / Forelstr (Harmonie clubgebouw)

### Locatie

<b>Adres</b>	Voornstraat 0 540808 VOLKEL		
<b>Locatiecode</b>	AA085601996		
<b>Locatiennaam</b>	Voornstraat 000 / Forelstr (Harmonie clubgebouw)		
<b>Plaats</b>	Maashorst		
<b>Locatiecode bevoegd gezag WBB</b>	NB085603979		

### Status

<b>Vervolg WBB</b>	voldoende onderzocht	<b>Beoordeling</b>	Potentieel Ernstig
<b>Status rapporten</b>	Verkennend onderzoek NEN 5740	<b>Beschikking</b>	
<b>Status besluiten</b>		<b>Status asbest</b>	
<b>Is van voor 1987</b>			

### Uitgevoerde onderzoeken

Datum	Type	Naam	Auteur	Opdrachtnummer	Archief	Conclusie overheid
31-01-1996	Verkennend onderzoek NVN 5740	Voornstraat / Forelstr (Harmonie clubgeb)	NIBAG	96/025/01	archieff	Bovengrond verontreiniging licht, Ondergrond verontreiniging licht, Grondwater verontreiniging sterk, Zn waarschijnlijk natuurlijk
24-10-2016	Verkennend onderzoek NEN 5740	Voornstraat 3 zuidelijk van	Lankelma	corsa dossier D00105510	Corsa	Bovengrond verontreiniging licht Ondergrond verontreiniging geen Grondwater verontreiniging licht Geen belemmeringen voor bestemmen en bouwen

## Beschikbare documenten per onderzoek

Naam Onderzoek	Document
Voorstraat 3 zuidelijk van	<a href="#">lytlqsw4.pdf</a>

## Verontreinigende activiteiten

Activiteit	Start	Einde	Vervallen	Benoemd	Verontreinigd	Spoed	Voldoende onderzocht
onbekend	9999	9999	Nee		Onbekend	Nee	Nee

## Geconstateerde verontreinigingen

Geen gegevens beschikbaar

## Beschikbare documenten

Geen gegevens beschikbaar

## Besluiten

Geen gegevens beschikbaar

## Sanering

Geen gegevens beschikbaar

## Saneringscontouren

Geen gegevens beschikbaar

## Zorgmaatregelen

Geen gegevens beschikbaar

## Locatie: Kloosterstraat 000 (dorpspark) ???

### Locatie

<b>Adres</b>	Kloosterstraat 0 VOLKEL
<b>Locatiecode</b>	AA085602229
<b>Locatienaam</b>	Kloosterstraat 000 (dorpspark) ???
<b>Plaats</b>	Maashorst
<b>Locatiecode bevoegd gezag WBB</b>	NB085603516

### Status

<b>Vervolg WBB</b>	voldoende onderzocht	<b>Beoordeling</b>	Pot. verontreinigd
<b>Status rapporten</b>	Verkenkend onderzoek NVN 5740	<b>Beschikking</b>	
<b>Status besluiten</b>		<b>Status asbest</b>	
<b>Is van voor 1987</b>			

### Uitgevoerde onderzoeken

Datum	Type	Naam	Auteur	Opdrachtnummer	Archief	Conclusie overheid
19-09-1997	Verkenkend onderzoek NVN 5740	Kloosterstraat (dorpspark)	NIBAG	97/083/01	statisch	Bovengrond verontreiniging geen Ondergrond verontreiniging geen, Grondwater verontreiniging geen analyse niet bemonsterd omdat het grondwater dieper dan 5 m-mv gelegen is.

### Beschikbare documenten per onderzoek

Geen gegevens beschikbaar

### Verontreinigende activiteiten

Activiteit	Start	Einde	Vervallen	Benoemd	Verontreinigd	Spoed	Voldoende onderzocht
onbekend	9999	9999	Nee		Onbekend	Nee	Nee



## Geconstateerde verontreinigingen

Geen gegevens beschikbaar

## Beschikbare documenten

Geen gegevens beschikbaar

## Besluiten

Geen gegevens beschikbaar

## Sanering

Geen gegevens beschikbaar

## Saneringscontouren

Geen gegevens beschikbaar

## Zorgmaatregelen

Geen gegevens beschikbaar

## Locatie: Volkel centrum Kabels en leidingen

### Locatie

<b>Adres</b>	Kloosterstraat VOLKEL
<b>Locatiecode</b>	AA085602462
<b>Locatiennaam</b>	Volkel centrum Kabels en leidingen
<b>Plaats</b>	Maashorst
<b>Locatiecode bevoegd gezag WBB</b>	NB085607053

### Status

<b>Vervolg WBB</b>		<b>Beoordeling</b>	
<b>Status rapporten</b>	Indicatief onderzoek	<b>Beschikking</b>	
<b>Status besluiten</b>		<b>Status asbest</b>	
<b>Is van voor 1987</b>			

### Uitgevoerde onderzoeken

Datum	Type	Naam	Auteur	Opdrachtnummer	Archief	Conclusie overheid
24-01-2015	Indicatief onderzoek	Volkel centrum Kabels en leidingen	JNH Milieuadviesbureau	Corsa dossier D00073918	Corsa	Onderzoek kabels en leidingen Brabantwater en Endinet. Nabij Kloosterstraat 53 een van klasse 3T vanwege PAK. Nader onderzoek moet uitmaken of er een verontreiniging is in de sleuf

### Beschikbare documenten per onderzoek

Geen gegevens beschikbaar

### Verontreinigende activiteiten

Geen gegevens beschikbaar

## Geconstateerde verontreinigingen

Geen gegevens beschikbaar

## Beschikbare documenten

Geen gegevens beschikbaar

## Besluiten

Geen gegevens beschikbaar

## Sanering

Geen gegevens beschikbaar

## Saneringscontouren

Geen gegevens beschikbaar

## Zorgmaatregelen

Geen gegevens beschikbaar

De informatie die wij in deze rapportage beschikbaar stellen, dient u te interpreteren als een inschatting van de situatie. Aangezien de informatie is gebaseerd op onderzoeken die in het verleden hebben plaatsgevonden kunnen wij nooit 100% zekerheid geven met betrekking tot de actuele kwaliteit van grond en grondwater. De gezamenlijke omgevingsdiensten in Noord – Brabant zijn niet aansprakelijk voor enige schade dan wel enige andere indirecte incidentele of gevolgschade als blijkt dat in de praktijk de kwaliteit van grond of grondwater anders is dan in dit rapport is vermeld. Wij attenderen u op het feit dat u als makelaar, eigenaar, toekomstig eigenaar of als derde, bij aan- of verkoop van onroerend goed een vergaande onderzoeksplicht heeft als het gaat om het vaststellen van de kwaliteit van de bodem en/of de aanwezigheid van ondergrondse brandstoftanks. Wij adviseren u om in voorkomende gevallen zelf zorg te dragen voor bodemonderzoek dan wel onderzoek naar de aanwezigheid van een tank.

De informatie uit deze rapportage kan niet worden gebruikt bij de aanvraag van een omgevingsvergunning of andere gemeentelijke producten of diensten. Bij een vergunningaanvraag dient elke situatie opnieuw afzonderlijk te worden beoordeeld. Ook al heeft er op een locatie eerder bodemonderzoek plaatsgevonden is het niet uitgesloten dat de gemeente opnieuw bodemonderzoek eist. De aanwezige informatie kan verouderd zijn, ook kan er een onjuiste onderzoeksstrategie zijn toegepast.



# Toelichting

Toelichting op gebruikte terminologie

Uitleg begrippen bij deze rapportage

De analyseresultaten in relatie tot de onderzoeksstrategie geven een beeld van de verontreinigings situatie. Op basis van hiervan wordt een locatie beoordeeld. Hieronder volgt een opsomming:

- Niet verontreinigd geen vervolg: Volgens de beschikbare informatie is de locatie niet verontreinigd, een nader bodemonderzoek is niet noodzakelijk.
- Ernstig: Potentieel ernstig. Het vermoeden bestaat dat er sprake is van een ernstige verontreiniging.
- Een locatie wordt ook als Pot. Ernstig gekwalificeerd als er alleen bodembedreigende handelingen hebben plaatsgevonden (historisch bodemonderzoek). De locatie is dan als het ware verdacht met betrekking tot het voorkomen van bodemverontreiniging.
- Urgent c.q. Spoedeisend: Potentieel urgent. Het vermoeden bestaat dat de ernstige verontreiniging risico's vormt voor de gezondheid, ecologie en verspreiding.
- verontreinigd: Geen vervolg. Het vermoeden bestaat dat de locatie wel verontreinigd is maar er is geen aanleiding tot het doen van vervolgonderzoek.
- Niet Ernstig: Er is geen sprake van een ernstige bodemverontreiniging.
- Ernstig, niet urgent c.q. Spoedeisend: Door de provincie in een beschikking vastgelegd dat sprake is van een sterke verontreiniging in meer dan 25 m<sup>3</sup> grond en/of 100 m<sup>3</sup> grondwater. Er zijn geen gezondheids-, Ecologische en/ of verspreidingsrisico's.
- Ernstig, urgentie c.q. spoedeisendheid niet bepaald: Er is sprake van een sterke verontreiniging in meer dan 25 m<sup>3</sup> grond en/of 100 m<sup>3</sup> grondwater waarvan de urgentie (risico's) niet zijn vastgesteld.
- Ernstig en urgent c.q. spoedeisend, sanering binnen 4 jaar: Door de provincie in een beschikking vastgelegd dat sprake is van een sterke verontreiniging in meer dan 25 m<sup>3</sup> grond en/of 100 m<sup>3</sup> grondwater. De verontreiniging vormt een actueel gevaar voor de volksgezondheid, en/of het ecosysteem en/of verspreiding.

Indien er op een locatie een geval van ernstige bodemverontreiniging is aangetroffen is de provincie bevoegd gezag. De provincie zal afhankelijk van de situatie een beschikking afgeven.

Op basis van de status van de verontreiniging (beoordeling van de locatie) worden de vervolgstappen vastgesteld. We onderscheiden de volgende stappen (activiteiten):

- Voldoende onderzocht/gesaneerd, geen vervolg: Op basis van de huidige bodemonderzoeken of op grond van een goedgekeurd evaluatierapport (naar aanleiding van een bodemsanering) is vervolgonderzoek niet noodzakelijk.
- Uitvoeren (aanvullend) HO, OO, NO, SO en SP: Respectievelijk het uitvoeren van een (aanvullend) Historisch Onderzoek, een Oriënterend Onderzoek, een Nader Onderzoek, een Saneringonderzoek en het opstellen van een Saneringsplan.

- Uitvoeren van een sanering en/of aanvullend sanering: De grond en/of het grondwater worden ontdaan van de verontreinigende componenten.
- Uitvoeren tijdelijke beveiliging: Het plaatsen van tijdelijke sanerende maatregelen met als doel verspreiding van de verontreiniging tegen te gaan of de risico's van de verontreiniging terug te dringen.
- Uitvoeren (aanvullende) saneringsevaluatie: De resultaten (hoeveelheid verwijderde grond, terugsaneerwaarde, etc) worden vastgelegd in een rapport.
- Uitvoeren actieve nazorg: Na afronding van de sanering gelden nog zorgverplichtingen die door de provincie in een beschikking zijn vastgelegd.
- Monitoring: De verontreiniging wordt periodiek gecontroleerd of geen verspreiding plaatsvindt. Ook deze activiteiten zijn in een beschikking vastgelegd.
- Registratie restverontreiniging: Na sanering is een verontreiniging achter gebleven. De aard en omvang van deze verontreiniging wordt geregistreerd bij de provincie en de gemeente. Bij het kadaster wordt een aantekening gemaakt.

Er zijn verschillende soorten bodemonderzoeken, elk met een ander doel en uitvoeringsstrategie. De volgende onderzoekstypen worden onderscheiden:

- PreHo: Prehistorisch bodemonderzoek, er is een verdenking van bodembedreigende activiteiten. De locatie is bijvoorbeeld afkomstig uit de lijst van de Kamer van Koophandel.
- Historisch onderzocht: Er is een historisch bodemonderzoek verricht. Zonder de locatie te bezoeken is in de gemeentelijke archieven gezocht naar aanwijzingen voor een bodembedreigende activiteit.
- Beperkt onderzoek: Eenvoudig onderzoek met een specifiek doel (bv verdenking van asbest of een calamiteit). Een beperkt onderzoek geeft geen uitsluitsel over de algemene bodemkwaliteit.
- BOOT of indicatief onderzoek: Een beperkt onderzoek geeft geen uitsluitsel over de algemene bodemkwaliteit.
- Onderzocht op aard (O.O./NVN/NEN): Op de locatie is een analytisch bodemonderzoek verricht om te onderzoeken of er sprake is van bodemverontreiniging. Dit kunnen verschillende typen onderzoek zijn die echter allemaal tot doel hebben om een eventuele verontreiniging aan het licht te brengen. (OO = oriënterend onderzoek, NVN = indicatief bodemonderzoek conform de Nederlandse Voornorm en NEN = verkennend bodemonderzoek conform de Nederlandse Eenheidsnorm (NEN 5740)).
- Nulsituatie onderzoek: Om in de toekomst vast te kunnen stellen of de huidige eigenaar de bodem (verder)verontreinigd heeft wordt de kwaliteit van de bodem vastgelegd. Indien later blijkt dat de milieuhygiënische kwaliteit van de bodem is verslechterd dan kan de eigenaar hiervoor aansprakelijk worden gesteld. Wordt toegepast bij de vestiging van bedrijven op een locatie die potentieel bodembedreigende activiteiten uitvoeren.
- O.O.T. (Besluit Opslag Ondergrondse Tanks): Onderzoek dat wordt uitgevoerd om vast te stellen of zich bij een ondergrondse brandstoftank verontreinigingen bevindt.
- Asbest in grond onderzoek (NEN 5707)
- Nader onderzoek: Onderzoek naar de grootte van de verontreiniging en het vaststellen van de ernst en de urgentie (NTA 5755).
- Saneringsonderzoek opgesteld: er is, naar aanleiding van de resultaten van het nader bodemonderzoek, een onderzoek naar de saneringsmogelijkheden uitgevoerd.
- Saneringsplan opgesteld: Een saneringsplan is een planmatige beschrijving van de saneringsmethode en/of de saneringstechnieken.

- Saneringsevaluatie uitgevoerd: een opsomming van de resultaten en gebeurtenissen naar aanleiding van een sanering.

## Analyseresultaten in conclusie

De analyseresultaten worden weergegeven in de vorm van letters en symbolen. De combinatie hiervan geeft aan of de bodem verontreinigd is of niet. De letters hebben de volgende betekenis (conform de Wet bodembescherming).

AW= Achtergrondwaarde

S = Streefwaarde

T = Tussenwaarde

I = Interventiewaarde

In feite geven de letters een concentratieniveau aan dat iets zegt over de aard van de verontreiniging en de sanering daarvan. In het kader van het Besluit bodemkwaliteit is dit de van nature in de bodem aanwezige gehalte aan “verontreinigende” stoffen. Streefwaarde: is de waarde waarbij sprake is van schone grond, geschikt voor alle mogelijke doeleinden. Als van één of meerdere stoffen de streefwaarde of achtergrondwaarde wordt overschreden, is sprake van een lichte bodemverontreiniging. Tussenwaarde: Als van één of meerdere stoffen de tussenwaarde wordt overschreden, is sprake van een matige bodemverontreiniging. Overschrijding van de tussenwaarde is het criterium voor uitvoering van nader bodemonderzoek. Interventiewaarde: is de waarde waarbij maatregelen (interventies) noodzakelijk zijn. Als van één of meerdere stoffen de interventiewaarde wordt overschreden, is sprake van een sterke bodemverontreiniging. De omvang van de verontreiniging, de risico's voor de volksgezondheid, ecologische risico's en verspreidingsrisico's bepalen de ernst en de urgentie c.q. spoedeisendheid van het geval.

## Wat u moet weten over tankgegevens

In het verleden werden veel woningen verwarmd met behulp van huisbrandolie (hbo). Deze olie werd opgeslagen in speciale ondergrondse opslagtanks. Bij lekkage kunnen deze tanks een bodemverontreiniging veroorzaken. Volgens het besluit BOOT (Besluit Opslaan in Ondergrondse Tanks), tegenwoordig het Activiteitenbesluit, moeten nog in gebruik zijnde gesaneerde ondergrondse tanks voldoen aan diverse voorschriften zoals keuringen en monitoring. Oude buitengebruik gestelde tanks konden tot 1998 worden gesaneerd door KIWA (Keuringsinstituut voor Waterleidingsartikelen) erkende bedrijven (de tanks werden schoon gemaakt en gevuld met zand, mits de bodem niet verontreinigd was). Oude buitengebruik gestelde tanks die nu nog niet zijn behandeld moeten worden verwijderd. Een eindonderzoek naar brandstofproducten in grond en grondwater is dan verplicht.